



Punto de Interés

P03.PI03.

P14.PI01.



Estela Figueroa



Gabriela Acosta

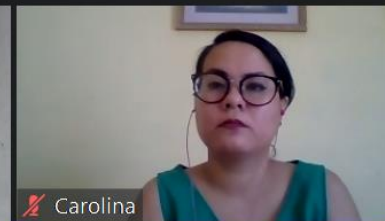

Carolina



Francisco Valenzuela



Belinda Platt



Alma Ortiz



Joaquin

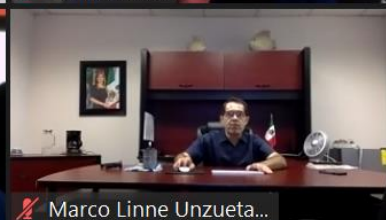

Marco Linne Unzueta...

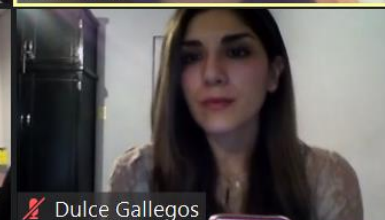

Dulce Gallegos

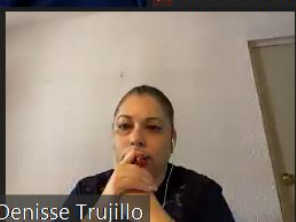

Denisse Trujillo



Jacob Mo



## 2.1 Programas y Proyectos

U.A.	DESCRIPCIÓN	UNIDAD DE MEDIDA	META ANUAL	META MOD. ANUAL	PROGRAMADO 2do. TRIM.	AVANCE 2do. TRIM.	% de Avance Trim.
DG	PORCENTAJE DE AVANCE EN EL PROGRAMA DE MONITOREO DE CURVINA EN EL GOLFO DE SANTA CLARA.	INFORME	1	1	0	0	0%
	PORCENTAJE DE AVANCE EN LA INVESTIGACIÓN TECNOLÓGICA PARA EL CULTIVO DE PECES MARINOS	INFORME	1	1	0	0	0%
DT	PRODUCCIÓN DE LAS CRÍAS DE MOLUSCOS BIVALVOS DEMANDADAS POR EL SECTOR ACUÍCOLA.	CRÍAS DE MOLUSCOS	50,000,000	50,000,000	15,000,000.00	7,748,117	52%
	PRODUCCIÓN DE LAS CRÍAS DE PECES DULCEACUÍCOLAS DEMANDADAS POR EL SECTOR ACUÍCOLA	CRÍAS DE PECES	880,000	880,000	470,000	574,062	122%
	PROGRAMA DE MEJORA, MANTENIMIENTO Y REHABILITACIÓN DE CENTRO ACUÍCOLA CREMES.	CENTRO ACUÍCOLA	1	1	0	0	0%
	PROGRAMA DE MEJORA, MANTENIMIENTO Y REHABILITACIÓN DE CENTRO ACUÍCOLA CENTRO PISCÍCOLA CAES.	CENTRO ACUÍCOLA	1	1	0	0	0%
DPC	DISTRIBUCIÓN DE MOLUSCOS BIVALVOS DEMANDADAS POR EL SECTOR ACUÍCOLA.	CRÍAS DE MOLUSCOS	5,400,000	35,000,000	14,000,000	7,381,721	53%
	DISTRIBUCIÓN DE PECES DULCEACUÍCOLAS DEMANDADAS POR EL SECTOR ACUÍCOLA.	CRÍAS DE PECES	600,000	600,000	276,000	249,200	90%
	PORCENTAJE DE ATENCIÓN A LAS NECESIDADES DE CAPACITACIÓN DE LAS PERSONAS DEL SECTOR PESQUERO Y ACUÍCOLA.	TALLER DE CAPACITACIÓN	100%	100%	25%	0%	0%
DAF	OPERAR Y ADMINISTRAR CENTROS ACUÍCOLAS.	CENTRO	100%	100%	25%	25%	100%
	PORCENTAJE DE DECREMENTO EN NÚMERO DE OBSERVACIONES DE AUDITORÍA AL INFORME DE CUENTA PÚBLICA.	ACCIÓN	10	10	10	10	100%
	PORCENTAJE DE CUMPLIMIENTO DE LAS OBLIGACIONES DE TRANSPARENCIA DE LOS SUJETOS OBLIGADOS DEL PODER EJECUTIVO.	ACCIÓN	100	100	100	96.49	96%
	ÍNDICE DE CALIDAD EN LOS INFORMES TRIMESTRALES.	ACCIÓN	100	100	100	96.45	96%
						<b>Promedio</b>	<b>54.60%</b>

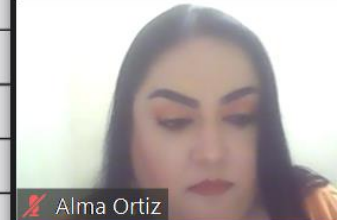
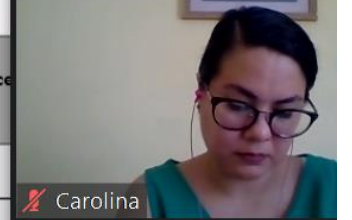



**SAGARHPA**  
Secretaría de Agricultura, Ganadería,  
Recursos Hidráulicos, Pesca y Acuicultura



**IAES**  
Instituto de Acuicultura  
del Estado de Sonora, S.P.D.

## 2.2 Información Financiera

CAP.	DESCRIPCIÓN	ORIGINAL	MODIFICADO	PAGADO
1000	Servicios Personales	\$15'193,145.00	\$15'193,145.00	\$7'241,540.00
2000	Materiales y Suministros	\$251,000.00	\$251,000.00	\$338,012.79
3000	Servicios Generales	\$1'742,225.00	\$1'742,225.00	\$959,280.72
4000	Transferencias, Asignaciones, Subsidios y otras ayudas	\$0.00	\$0.00	\$0.00
5000	Inversión en Activo Fijo	\$0.00	\$0.00	\$0.00
6000	Inversión Pública	\$0.00	\$0.00	\$125,000.18
	<b>TOTAL GENERAL</b>	<b>\$17'186,370.00</b>	<b>\$17'186,370.00</b>	<b>\$8'663,833.69</b>
	<b>Variación: Ingreso - Gasto</b>	<b>\$0.00</b>	<b>\$0.00</b>	<b>\$815,320.83</b>

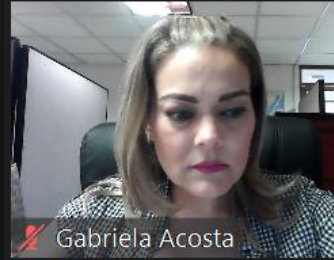

Gabriela Acosta

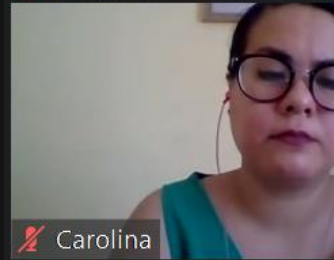

Carolina



Alma Ortiz



Joaquín

Grabación

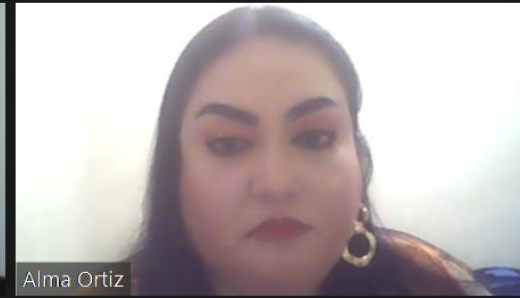

Recording...

Grid of participants:

- Row 1: Francisco Valenzuela, Jacq... M..., Carolina
- Row 2: Belinda Platt, Alma Ortiz, Joaquín
- Row 3: Marco Linne Unzueta Bust..., Estela Figueroa, Gabriela Acosta
- Row 4: Dulce Gallegos

Chat

From Alma Ortiz to Everyone:  
 Lista de Asistencia  
[https://docs.google.com/forms/d/e/1FAIpQLSeDPm58BD\\_aah51owrCTWZz6811LK7UfoTr8ocketFXC48dYg/viewform?usp=af\\_link](https://docs.google.com/forms/d/e/1FAIpQLSeDPm58BD_aah51owrCTWZz6811LK7UfoTr8ocketFXC48dYg/viewform?usp=af_link)  
 Lista de Asistencia  
[https://docs.google.com/forms/d/e/1FAIpQLSeDPm58BD\\_aah51owrCTWZz6811LK7UfoTr8ocketFXC48dYg/viewform?usp=af\\_link](https://docs.google.com/forms/d/e/1FAIpQLSeDPm58BD_aah51owrCTWZz6811LK7UfoTr8ocketFXC48dYg/viewform?usp=af_link)  
 Lista de Asistencia  
[https://docs.google.com/forms/d/e/1FAIpQLSeDPm58BD\\_aah51owrCTWZz6811LK7UfoTr8ocketFXC48dYg/viewform?usp=af\\_link](https://docs.google.com/forms/d/e/1FAIpQLSeDPm58BD_aah51owrCTWZz6811LK7UfoTr8ocketFXC48dYg/viewform?usp=af_link)  
 Lista de Asistencia  
[https://docs.google.com/forms/d/e/1FAIpQLSeDPm58BD\\_aah51owrCTWZz6811LK7UfoTr8ocketFXC48dYg/viewform?usp=af\\_link](https://docs.google.com/forms/d/e/1FAIpQLSeDPm58BD_aah51owrCTWZz6811LK7UfoTr8ocketFXC48dYg/viewform?usp=af_link)

From Estela Figueroa to Everyone:  
 Foto: 1 v'

To: Everyone v File

Type message here...



Belinda Platt



Jacobo M.



Marco Linne Unzueta Bustamante



Gabriela Acosta



Alma Cruz



Joaquín



Etbela Figueroa



Francisco Valenzuela



Carolina



Dulce Gallegos



Denisse Trujillo

Zoom meeting controls: Unmute, Stop Video, Participants, Chat, Share Screen, Record, Reactions, Leave



Belinda Platt



Jacob MD



Marco Linne Unzueta Bustamante



Gabriela Acosta



Alma Cruz



Joaquín



Estefía Figueroa



Francisco Valerón



Carolina

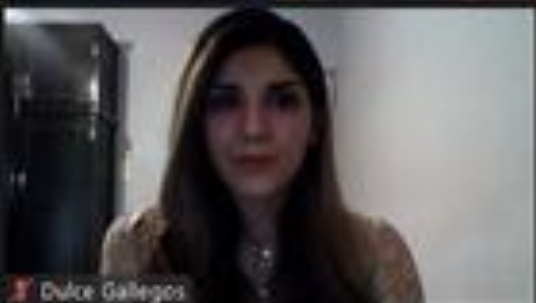

Dulce Gallegos



Denisse Trujillo

Mute Stop Video

Participants Chat Share Screen Record Reactions

Leave