



Gobierno del
Estado de Sonora

Secretaría de la
Contraloría General



INFORME DE RESULTADOS AUTOEVALUACIÓN DEL SISTEMA DE CONTROL INTERNO

INSTITUTO SONORENSE DE LA JUVENTUD

Subsecretaría de Desarrollo Administrativo y Tecnológico
Dirección de Sistemas de Control Interno Institucional

AUTOEVALUACIÓN SCI

2018

SONORA
UNIDOS LOGRAMOS MÁS



CONTENIDO

Informe de Autoevaluación..... A

- Informe Nivel Estratégico
- Informe Nivel Directivo
- Informe Nivel Operativo

Resumen de Resultados por Nivel de Responsabilidad... B

- Resultados Nivel Estratégico
- Resultados Nivel Directivo
- Resultados Nivel Operativo

Reporte por Elemento de Control..... C

Reporte Nivel Estratégico

- Primera Norma (Ambiente de Control)
- Segunda Norma (Evaluación de Riesgos)
- Tercera Norma (Actividades de Control)
- Cuarta Norma (Informar Y Comunicar)
- Quinta Norma (Supervisión y Mejora Continua)

Reporte Nivel Directivo

- Primera Norma (Ambiente de Control)
- Tercera Norma (Actividades de Control)
- Cuarta Norma (Informar Y Comunicar)
- Quinta Norma (Supervisión y Mejora Continua)

Reporte Nivel Operativo

- Primera Norma (Ambiente de Control)
- Tercera Norma (Actividades de Control)
- Cuarta Norma (Información y Comunicación)



INSTITUTO SONORENSE DE LA JUVENTUD

INFORME DE AUTOEVALUACIÓN DEL CONTROL INTERNO

NIVEL ESTRATEGICO

La evaluación del Control Interno efectuada al (a) INSTITUTO SONORENSE DE LA JUVENTUD (ISJ) se realizó a través del Sistema de Evaluación del Control Interno (SECI), con la participación de 1 Servidor (es) Público (s) el (los) día (s) 10 de Abril de 2019 a Nivel ESTRATÉGICOS, utilizando como referencia técnica las Normas Generales de Control Interno para la Administración Pública Estatal (NGCI-APE) y las mejores prácticas en la materia.

La participación activa de los Servidores Públicos del (a) INSTITUTO SONORENSE DE LA JUVENTUD (ISJ) posibilitó conocer la aplicación del control interno detallado en los siguientes capítulos.

I. NATURALEZA Y ALCANCE DE LA EVALUACIÓN

Al autoevaluar el Control Interno del (a) INSTITUTO SONORENSE DE LA JUVENTUD (ISJ), se consideraron las actividades desarrolladas durante el periodo que comprende del 2018 basados en las siguientes normas:

- AMBIENTE DE CONTROL
- ADMINISTRACIÓN DE RIESGOS
- ACTIVIDADES DE CONTROL
- INFORMAR Y COMUNICAR
- SUPERVISIÓN Y MEJORA CONTINUA

La comprensión y revisión de los controles internos implementados para las principales actividades del (a) ISJ se ejecutó en una reunión dirigida a compartir los conceptos, normas y elementos del sistema de control interno, analizar el contenido del cuestionario de evaluación y el método para calificar y valorar las respuestas, así como su análisis después de ser completadas. Se explicó el método utilizado para calificar el cuestionario y los criterios básicos empleados para validar las respuestas por cada norma.

Los comentarios, opiniones y sugerencias presentadas se realizaron en forma directa por los participantes del (a) ISJ. Las calificaciones obtenidas, las propuestas de mejora y las recomendaciones son importantes para actualizar y mejorar el diseño, la aplicación y el funcionamiento del control interno del (a) ISJ, dichos resultados se detallan en el siguiente capítulo.

II. RESULTADOS DE AUTOEVALUACIÓN DEL CONTROL INTERNO

A. CALIFICACIÓN DEL CONTROL INTERNO

Los resultados globales del proceso de autoevaluación del Control Interno aplicado al (a) ISJ, corresponden a 1 autoevaluaciones realizadas por Servidores Públicos a Nivel ESTRATÉGICOS.



Calificación por Norma General:

Norma General	Grado de Cumplimiento	Calificación
AMBIENTE DE CONTROL	100.0%	Excelente
ADMINISTRACIÓN DE RIESGOS	100.0%	Excelente
ACTIVIDADES DE CONTROL	100.0%	Excelente
INFORMAR Y COMUNICAR	100.0%	Excelente
SUPERVISIÓN Y MEJORA CONTINUA	100.0%	Excelente
TOTAL	100.0%	Excelente

RESULTADOS POR ELEMENTOS DE CONTROL

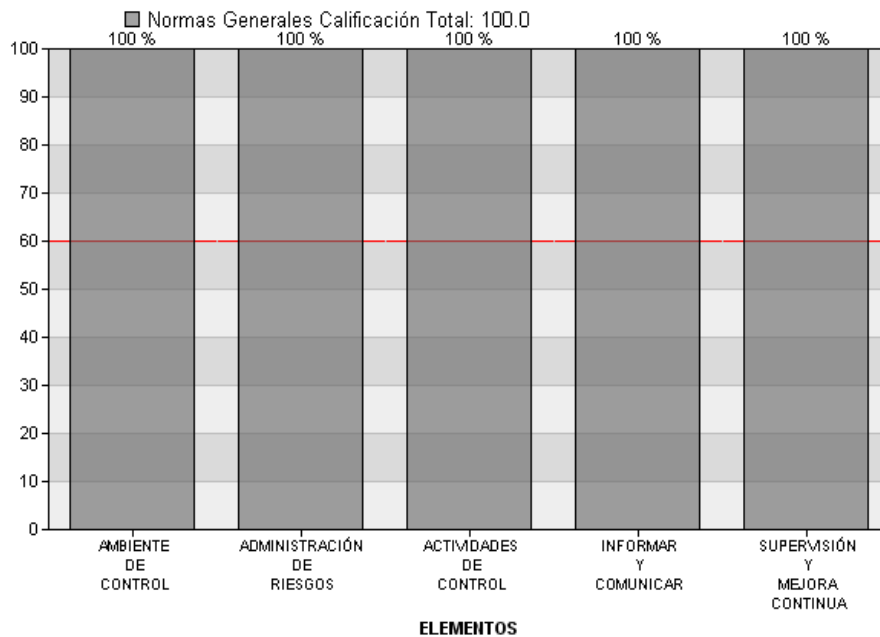

La calificación global del (a) INSTITUTO SONORENSE DE LA JUVENTUD (ISJ), se valoró con el 100.0% calificado como "Excelente", por arriba del nivel mínimo aceptable que es de 60%, el cual es susceptible de mejoras.

En las normas generales, el (los) de mayor grado de cumplimiento es “ SUPERVISIÓN Y MEJORA CONTINUA, INFORMAR Y COMUNICAR, AMBIENTE DE CONTROL, ADMINISTRACIÓN DE RIESGOS y ACTIVIDADES DE CONTROL” con 100.0% y el (los) de menor “ SUPERVISIÓN Y MEJORA CONTINUA, INFORMAR Y COMUNICAR, AMBIENTE DE CONTROL, ADMINISTRACIÓN DE RIESGOS y ACTIVIDADES DE CONTROL” con 100.0%.

B. PRIMERA NORMA GENERAL: AMBIENTE DE CONTROL

Elementos de Control	Grado de Cumplimiento	Calificación
ELEMENTO DE CONTROL 1.1.A	100.0%	Excelente
ELEMENTO DE CONTROL 1.1.B	100.0%	Excelente
ELEMENTO DE CONTROL 1.1.C	100.0%	Excelente
ELEMENTO DE CONTROL 1.1.D	100.0%	Excelente
ELEMENTO DE CONTROL 1.1.E	100.0%	Excelente
ELEMENTO DE CONTROL 1.1.F	100.0%	Excelente



ELEMENTO DE CONTROL 1.1.G	100.0%	Excelente
ELEMENTO DE CONTROL 1.1.H	100.0%	Excelente
ELEMENTO DE CONTROL 1.1.I	100.0%	Excelente
ELEMENTO DE CONTROL 1.1.J	100.0%	Excelente
TOTAL	100.0%	Excelente

C. SEGUNDA NORMA GENERAL: ADMINISTRACIÓN DE RIESGOS

Elementos de Control	Grado de Cumplimiento	Calificación
ELEMENTO DE CONTROL 1.2.A	100.0%	Excelente
TOTAL	100.0%	Excelente

D. TERCERA NORMA GENERAL: ACTIVIDADES DE CONTROL

Elementos de Control	Grado de Cumplimiento	Calificación
ELEMENTO DE CONTROL 1.3.A	100.0%	Excelente
ELEMENTO DE CONTROL 1.3.B	100.0%	Excelente
ELEMENTO DE CONTROL 1.3.C	100.0%	Excelente
ELEMENTO DE CONTROL 1.3.D	100.0%	Excelente
TOTAL	100.0%	Excelente

E. CUARTA NORMA GENERAL: INFORMAR Y COMUNICAR

Elementos de Control	Grado de Cumplimiento	Calificación
ELEMENTO DE CONTROL 1.4.A	100.0%	Excelente
TOTAL	100.0%	Excelente

F. QUINTA NORMA GENERAL: SUPERVISIÓN Y MEJORA CONTINUA

Elementos de Control	Grado de Cumplimiento	Calificación
ELEMENTO DE CONTROL 1.5.A	100.0%	Excelente
ELEMENTO DE CONTROL 1.5.B	100.0%	Excelente
ELEMENTO DE CONTROL 1.5.C	100.0%	Excelente
TOTAL	100.0%	Excelente



INSTITUTO SONORENSE DE LA JUVENTUD

INFORME DE AUTOEVALUACIÓN DEL CONTROL INTERNO

NIVEL DIRECTIVO

La evaluación del Control Interno efectuada al (a) INSTITUTO SONORENSE DE LA JUVENTUD (ISJ) se realizó a través del Sistema de Evaluación del Control Interno (SECI), con la participación de 6 Servidor (es) Público (s) el (los) día (s) 10 de Abril de 2019 a Nivel DIRECTIVO, utilizando como referencia técnica las Normas Generales de Control Interno para la Administración Pública Estatal (NGCI-APE) y las mejores prácticas en la materia.

La participación activa de los Servidores Públicos del (a) INSTITUTO SONORENSE DE LA JUVENTUD (ISJ) posibilitó conocer la aplicación del control interno detallado en los siguientes capítulos.

I. NATURALEZA Y ALCANCE DE LA EVALUACIÓN

Al autoevaluar el Control Interno del (a) INSTITUTO SONORENSE DE LA JUVENTUD (ISJ), se consideraron las actividades desarrolladas durante el periodo que comprende del 2018 basados en las siguientes normas:

- AMBIENTE DE CONTROL
- ACTIVIDADES DE CONTROL
- INFORMAR Y COMUNICAR
- SUPERVISIÓN Y MEJORA CONTINUA

La comprensión y revisión de los controles internos implementados para las principales actividades del (a) ISJ se ejecutó en una reunión dirigida a compartir los conceptos, normas y elementos del sistema de control interno, analizar el contenido del cuestionario de evaluación y el método para calificar y valorar las respuestas, así como su análisis después de ser completadas. Se explicó el método utilizado para calificar el cuestionario y los criterios básicos empleados para validar las respuestas por cada norma.

Los comentarios, opiniones y sugerencias presentadas se realizaron en forma directa por los participantes del (a) ISJ. Las calificaciones obtenidas, las propuestas de mejora y las recomendaciones son importantes para actualizar y mejorar el diseño, la aplicación y el funcionamiento del control interno del (a) ISJ, dichos resultados se detallan en el siguiente capítulo.

II. RESULTADOS DE AUTOEVALUACIÓN DEL CONTROL INTERNO

A. CALIFICACIÓN DEL CONTROL INTERNO

Los resultados globales del proceso de autoevaluación del Control Interno aplicado al (a) ISJ, corresponden a 6 autoevaluaciones realizadas por Servidores Públicos a Nivel DIRECTIVO.

Calificación por Norma General:

Norma General	Grado de Cumplimiento	Calificación
---------------	-----------------------	--------------



AMBIENTE DE CONTROL	49.34%	Deficiente
ACTIVIDADES DE CONTROL	59.17%	Deficiente
INFORMAR Y COMUNICAR	66.67%	Regular
SUPERVISIÓN Y MEJORA CONTINUA	55.0%	Deficiente
TOTAL	57.55%	Deficiente

RESULTADOS POR ELEMENTOS DE CONTROL

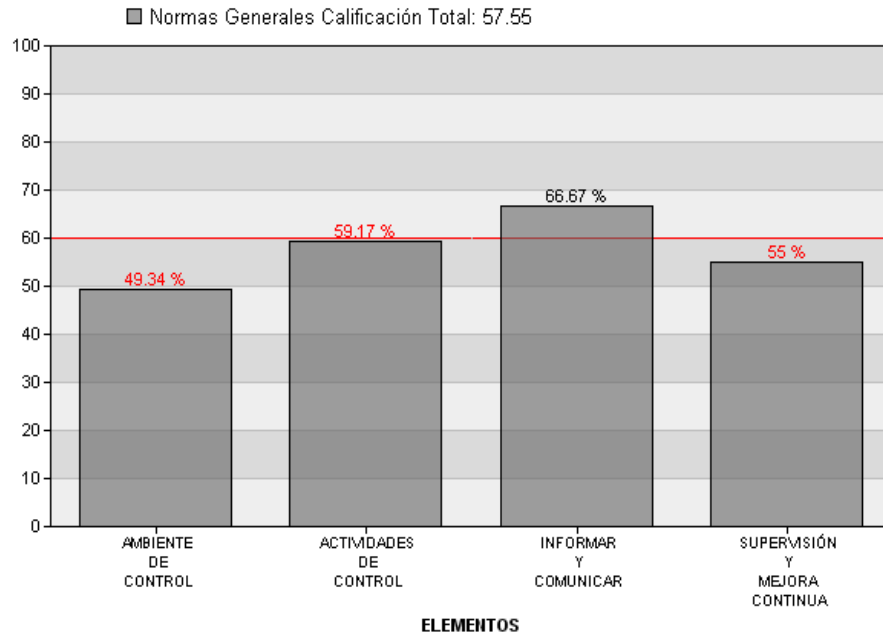

La calificación global del (a) INSTITUTO SONORENSE DE LA JUVENTUD (ISJ), se valoró con el 57.55% calificado como "Deficiente", por debajo del nivel mínimo aceptable que es de 60%, el cual es susceptible de mejoras.

En las normas generales, el (los) de mayor grado de cumplimiento es "INFORMAR Y COMUNICAR" con 66.67% y el (los) de menor "AMBIENTE DE CONTROL" con 49.34%.

B. PRIMERA NORMA GENERAL: AMBIENTE DE CONTROL

Elementos de Control	Grado de Cumplimiento	Calificación
ELEMENTO DE CONTROL 2.1.A	50.0%	Deficiente
ELEMENTO DE CONTROL 2.1.B	46.67%	Deficiente
ELEMENTO DE CONTROL 2.1.C	46.67%	Deficiente
ELEMENTO DE CONTROL 2.1.D	46.67%	Deficiente
ELEMENTO DE CONTROL 2.1.E	56.67%	Deficiente
TOTAL	49.34%	Deficiente

Propuestas:

- ELEMENTO DE CONTROL 2.1.A-----
- Darle la importancia por la parte de la Dirección General
 - El nivel directivo más alto debe darle más prioridad a la organización interna



- una bitácora

-----ELEMENTO DE CONTROL 2.1.B-----

- Darle más importancia a los temas de organización interna de Dirección General
- Ponerle más importancia por parte de la Dirección General
- Una vez su autorización y operación se verían las acciones de mejora.
- formalizar

-----ELEMENTO DE CONTROL 2.1.C-----

- Buscar incluir a todo el personal en algún Sistema de Gestión de Calidad
- Ya definido y puesto en operación se definen las acciones de mejora.
- buscar una norma en la que se involucren a todos los empleados
- seguimiento y evaluación

-----ELEMENTO DE CONTROL 2.1.D-----

- Darle la importancia por la Dirección General
- Una vez autorizado y puesta en marcha se podrán hacer mejoras continuas
- darle más prioridad y terminar de formalizar esta situación
- seguimiento

-----ELEMENTO DE CONTROL 2.1.E-----

- Se le pondrá más atención para actualizarlos y aprobarlos
- Una vez autorizado se podrán hacer mejoras continuas.
- dale más prioridad a formalizar esta situación
- Evaluación



a. Opiniones de los participantes:

- Los manuales están en proceso de autorización
- Se encuentra en proceso el Manual de Organización.
- no se les ha dado la importancia debida a los temas de organización interna

b. Recomendaciones:

Actualizar los Manuales de Organización de manera que esten acordes a la Estructura Organizacional autorizada y a las atribuciones y responsabilidades establecidas en las leyes, reglamentos, y demás ordenamientos aplicables, así como, a los objetivos institucionales.

Establecer que una vez que el Área responsable de Recursos Humanos haya seleccionado a las personas aptas para cubrir algún puesto, proporcione los curriculums de los aspirantes al Jefe del Área solicitante para que sea considerada su opinión de cuál es el mejor acreditado para el puesto de acuerdo a las funciones que va a desempeñar.

Establecer mecanismos de estímulos y reconocimiento permanente del personal considerando el desempeño individual para su otorgamiento con el objeto de incentivarlo, motivarlo y contribuir a su desarrollo personal y profesional.

Se recomienda establecer un programa para la evaluación del desempeño del personal en el cual se considere entre otros puntos: Iniciativa, responsabilidad, capacidad organizativa, eficiencia, disposición, puntualidad, conocimiento del trabajo, disciplina y demás aspectos específicos de cada puesto que se consideren necesarios.

Aplicar periódicamente encuestas de clima organizacional, así mismo que el personal directivo tenga mayor interacción y comunicación con todas las áreas operativas de la Entidad, con el propósito de fomentar la comunicación, buscando siempre sensibilizar en forma permanente al personal sobre la importancia de su apoyo para la consecución de los objetivos de la Entidad.

Sugerimos que los manuales de procedimientos y de organización, políticas, reglamentos o cualquier normatividad existente, se actualicen y se difundan ampliamente;

C. TERCERA NORMA GENERAL: ACTIVIDADES DE CONTROL

Elementos de Control	Grado de Cumplimiento	Calificación
ELEMENTO DE CONTROL 2.3.A	63.33%	Regular
ELEMENTO DE CONTROL 2.3.B	60.0%	Regular
ELEMENTO DE CONTROL 2.3.C	66.67%	Regular
ELEMENTO DE CONTROL 2.3.D	46.67%	Deficiente
TOTAL	59.17%	Deficiente



Propuestas:

-----ELEMENTO DE CONTROL 2.3.A-----

- Una vez autorizado el Manual de Organización deberán de ser incluidas.
- Ya que se tenga autorizados se mejorara
- mas difusión hacia el personal de estas acciones
- seguimiento

-----ELEMENTO DE CONTROL 2.3.B-----

- Ya autorizado se podrán hacer acciones de mejora.
- mas difusión mensual con el personal para verificar avances, mas planeación y analizar si existen mejoras
- seguimientos

-----ELEMENTO DE CONTROL 2.3.C-----

- Que se analicen mensualmente, por unidad administrativa
- Una vez autorizado se podrán acciones en mejorar el proceso.
- hacer más reuniones con el personal en su conjunto y por separado para analizar posibles mejoras
- seguimientos

-----ELEMENTO DE CONTROL 2.3.D-----

- Proporcionar estándares de calidad para poder evaluar
- Una vez autorizado se podrán acciones de mejora.
- mas difusión e incluir más a todo el personal con los servicios otorgados para tener un criterio más amplio en la toma de decisiones
- seguimiento

a. Opiniones de los participantes:

- Están en proceso los manuales para poder cumplir con lo que se nos está pidiendo.
- Manual de Organización aun está en proceso de autorización.
- falta más comunicación entre áreas operativas



b. Recomendaciones:

Es necesario que las actividades y/o transacciones más relevantes sean realizadas por el personal al que le fueron asignadas esas responsabilidades dentro de su competencia y que estas les sean debidamente comunicadas a las personas o áreas autorizadas con lo cual se asegura que solo se llevan adelante tareas y transacciones validadas por la alta dirección; así mismo, se deben cancelar oportunamente todos los accesos a espacios físicos y a sistemas, al personal con funciones de autorización que haya causado baja.

Difundir a todo el personal las políticas de la Dependencia encaminadas a promover el cumplimiento de objetivos, creando conciencia de la importancia de la colaboración de cada uno de ellos para el logro eficiente de los objetivos.

En relación a los indicadores de gestión, es necesario comunicarlos oportunamente a las áreas responsables de su cumplimiento y monitorearlos en forma permanente; así mismo retroalimentar con los resultados al personal que muestre interés en conocer el desempeño de la Dependencia durante el ejercicio y en forma comparativa con otros ejercicios.

Se deben revisar y en su caso actualizar, el marco jurídico administrativo, atribuciones, organización, objetivos, funciones y establecer los mecanismos necesarios para verificar que las áreas actúen conforme a los manuales.

D. CUARTA NORMA GENERAL: INFORMAR Y COMUNICAR

Elementos de Control	Grado de Cumplimiento	Calificación
ELEMENTO DE CONTROL 2.4.A	63.33%	Regular
ELEMENTO DE CONTROL 2.4.B	66.67%	Regular
ELEMENTO DE CONTROL 2.4.C	70.0%	Aceptable
ELEMENTO DE CONTROL 2.4.D	63.33%	Regular
ELEMENTO DE CONTROL 2.4.E	70.0%	Aceptable
TOTAL	66.67%	Regular

Propuestas:

-----ELEMENTO DE CONTROL 2.4.A-----

- Que se difunde mas donde la gente lo puede ver
- mas difusión y organización
- seguimiento



-----ELEMENTO DE CONTROL 2.4.B-----

- Que se difunda mas
- Una vez autorizado se podrán ver acciones de mejora continua.
- buscar que se modifique la página institucional y sea ahí directamente donde se publique este tipo de información
- seguimiento

-----ELEMENTO DE CONTROL 2.4.C-----

- Establecerlo en el manual.
- Una vez autorizado se pondrán acciones de mejora continua.
- establecer en el manual de procedimientos un responsable de verificar
- seguimiento

-----ELEMENTO DE CONTROL 2.4.D-----

- Informar a todo el personal de la institución sobre las funciones del comité institucional
- NINGUNA
- Sin comentarios
- Una vez autorizado el Manual de Organización se podrán poner acciones de mejora continua.
- mas difusión con todo el personal sobre los objetivos y alcances del COCODI
- seguimiento

-----ELEMENTO DE CONTROL 2.4.E-----

- Dar siempre una mejor atención hacia las personas que visitan las instalaciones
- Una vez autorizada se podrán ejecutar acciones de mejora continua.
- realizar más autoanálisis de los servicios que se otorgan
- seguimiento

a. Opiniones de los participantes:

- Tener más comunicación entre área operativa con administrativa



- falta más comunicación y análisis entre las distintas áreas operativas

b. Recomendaciones:

Dar a conocer a todo el personal la situación de la gestión en que se encuentran, con la finalidad de mantenerlo informado de los objetivos logrados mediante el esfuerzo que realizan todos en conjunto y motivarlo a una actitud de colaboración.

Realizar las gestiones necesarias para que sus sistemas proporcionen información contable y programático-presupuestal oportuna, suficiente y confiable.

Establecer mecanismos tendientes a asegurar que la información generada cumpla con las disposiciones legales y administrativas aplicables y que su presentación se realice con la oportunidad requerida.

Establecer mecanismos apropiados para el registro y seguimiento de los acuerdos y compromisos generados, en las reuniones del cuerpo Directivo, Comités y otros grupos de trabajo de la Institución.

Fomentar la denuncia interna para mejorar la Institución, a través de la creación de buzones u otro mecanismo para captar sugerencias, quejas y denuncias.

E. QUINTA NORMA GENERAL: SUPERVISIÓN Y MEJORA CONTINUA

Elementos de Control	Grado de Cumplimiento	Calificación
ELEMENTO DE CONTROL 2.5.A	46.67%	Deficiente
ELEMENTO DE CONTROL 2.5.B	63.33%	Regular
TOTAL	55.0%	Deficiente

Propuestas:

-----ELEMENTO DE CONTROL 2.5.A-----

- Una vez autorizado se podrán realizar acciones de mejora continua.
- darle más importancia en actualizar manuales y crear un Programa anual de actividades fijas y de temporal
- seguimiento

-----ELEMENTO DE CONTROL 2.5.B-----

- Mejorar la comunicación entre áreas operativas y administrativas
- SEGUIMIENTO
- Una vez autorizado se podrán realizar acciones de mejora continua.
- más reuniones entre todo el personal, para analizar cómo vamos



a. Opiniones de los participantes:

- Si bien la operación del instituto se desarrolla, el El Manual de Organización está en proceso de autorización, por lo cual no hay formalmente un documento autorizado que soporte los procedimientos internos.

b. Recomendaciones:

Reforzar las funciones específicas de revisión sobre la marcha, para lo cual es de suma importancia el monitoreo permanente el personal a efectos de constatar que las actividades se están realizando debidamente y, en su caso, detectar y corregir oportunamente errores u omisiones.

Dar a conocer al personal responsable de las operaciones revisadas, los resultados de las evaluaciones internas y externas, con la finalidad de que además de que sean atendidas las observaciones, se realicen las adecuaciones necesarias a los controles internos establecidos, para evitar su recurrencia.



INSTITUTO SONORENSE DE LA JUVENTUD

INFORME DE AUTOEVALUACIÓN DEL CONTROL INTERNO

NIVEL OPERATIVO

La evaluación del Control Interno efectuada al (a) INSTITUTO SONORENSE DE LA JUVENTUD (ISJ) se realizó a través del Sistema de Evaluación del Control Interno (SECI), con la participación de 14 Servidor (es) Público (s) el (los) día (s) 10 de Abril de 2019 a Nivel OPERATIVO, utilizando como referencia técnica las Normas Generales de Control Interno para la Administración Pública Estatal (NGCI-APE) y las mejores prácticas en la materia.

La participación activa de los Servidores Públicos del (a) INSTITUTO SONORENSE DE LA JUVENTUD (ISJ) posibilitó conocer la aplicación del control interno detallado en los siguientes capítulos.

I. NATURALEZA Y ALCANCE DE LA EVALUACIÓN

Al autoevaluar el Control Interno del (a) INSTITUTO SONORENSE DE LA JUVENTUD (ISJ), se consideraron las actividades desarrolladas durante el periodo que comprende del 2018 basados en las siguientes normas:

- AMBIENTE DE CONTROL
- ACTIVIDADES DE CONTROL
- INFORMAR Y COMUNICAR

La comprensión y revisión de los controles internos implementados para las principales actividades del (a) ISJ se ejecutó en una reunión dirigida a compartir los conceptos, normas y elementos del sistema de control interno, analizar el contenido del cuestionario de evaluación y el método para calificar y valorar las respuestas, así como su análisis después de ser completadas. Se explicó el método utilizado para calificar el cuestionario y los criterios básicos empleados para validar las respuestas por cada norma.

Los comentarios, opiniones y sugerencias presentadas se realizaron en forma directa por los participantes del (a) ISJ. Las calificaciones obtenidas, las propuestas de mejora y las recomendaciones son importantes para actualizar y mejorar el diseño, la aplicación y el funcionamiento del control interno del (a) ISJ, dichos resultados se detallan en el siguiente capítulo.

II. RESULTADOS DE AUTOEVALUACIÓN DEL CONTROL INTERNO

A. CALIFICACIÓN DEL CONTROL INTERNO

Los resultados globales del proceso de autoevaluación del Control Interno aplicado al (a) ISJ, corresponden a 14 autoevaluaciones realizadas por Servidores Públicos a Nivel OPERATIVO.

Calificación por Norma General:

Norma General	Grado de Cumplimiento	Calificación
AMBIENTE DE CONTROL	56.43%	Deficiente



ACTIVIDADES DE CONTROL	32.08%	Deficiente
INFORMAR Y COMUNICAR	74.29%	Aceptable
TOTAL	54.27%	Deficiente

RESULTADOS POR ELEMENTOS DE CONTROL

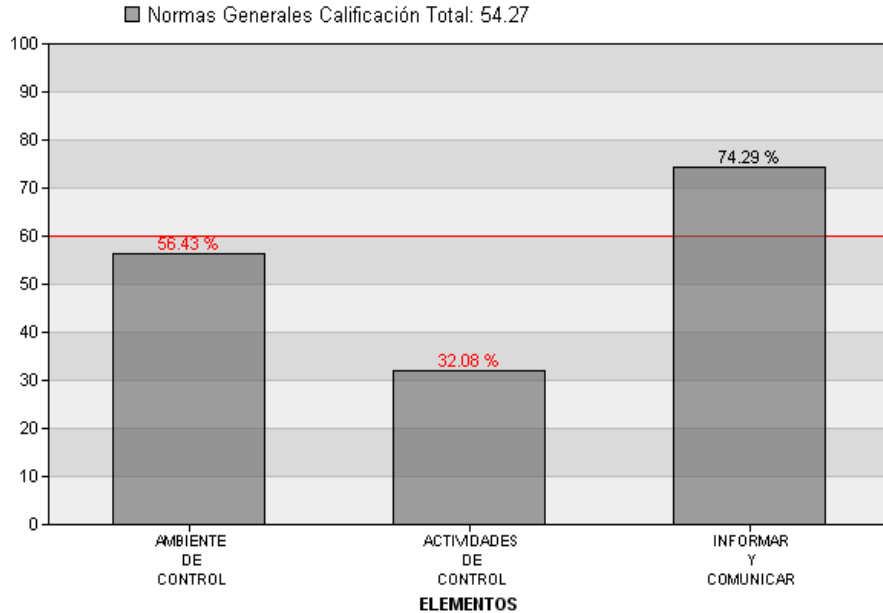

La calificación global del (a) INSTITUTO SONORENSE DE LA JUVENTUD (ISJ), se valoró con el 54.27% calificado como "Deficiente", por debajo del nivel mínimo aceptable que es de 60%, el cual es susceptible de mejoras.

En las normas generales, el (los) de mayor grado de cumplimiento es "INFORMAR Y COMUNICAR" con 74.29% y el (los) de menor "ACTIVIDADES DE CONTROL" con 32.08%.

B. PRIMERA NORMA GENERAL: AMBIENTE DE CONTROL

Elementos de Control	Grado de Cumplimiento	Calificación
ELEMENTO DE CONTROL 3.1.A	55.71%	Deficiente
ELEMENTO DE CONTROL 3.1.B	57.14%	Deficiente
TOTAL	56.43%	Deficiente

Propuestas:

-----ELEMENTO DE CONTROL 3.1.A-----

- Cumplir con el número de eventos determinados en los indicadores
- Dar prioridad y agilidad a este proceso
- El área administrativa y de Recursos Humanos
- Enlace del COCODI
- Mantenerse atento a ls nuevas disposiciones referentes al tema.



- Me parece que está muy bien la forma en la que se ejecuta el manual de organización
- Continuar ejecutando los programas de una manera efectiva
- Mantenerse constantemente pendientes de las nuevas disposiciones referentes al tema.
- Que expliquen el manual de procedimientos, por área y por persona para saber qué es lo correspondiente para cada persona y que se deje cumplir las tareas que cada quién tiene que realizar
- agilizar este punto

a. Opiniones de los participantes:

- No se han realizado evaluaciones de eficiencia y eficacia.
- porque están en trámite mas no en activo

b. Recomendaciones:

Es necesario que las funciones se realicen conforme a las responsabilidades asignadas en el Manual y que los Titulares de las Unidades Administrativas actúen siempre dentro de los límites de su responsabilidad, evitando con ello posibles conflictos entre áreas a la vez que se fomenta el orden y la división de trabajo.

Asegurarse de que el personal realice las operaciones conforme al Manual de Procedimientos, uniformando así el cumplimiento de rutinas de trabajo y evitando con ello su alteración arbitraria con lo cual se aumente la eficiencia y productividad de los empleados.

C. TERCERA NORMA GENERAL: ACTIVIDADES DE CONTROL

Elementos de Control	Grado de Cumplimiento	Calificación
ELEMENTO DE CONTROL 3.3.A	67.14%	Regular
ELEMENTO DE CONTROL 3.3.B	68.57%	Regular
ELEMENTO DE CONTROL 3.3.C	74.29%	Aceptable
ELEMENTO DE CONTROL 3.3.D	75.71%	Aceptable
ELEMENTO DE CONTROL 3.3.E	67.14%	Regular
ELEMENTO DE CONTROL 3.3.F	0.0%	Deficiente
ELEMENTO DE CONTROL 3.3.G	0.0%	Deficiente
ELEMENTO DE CONTROL 3.3.H	0.0%	Deficiente
ELEMENTO DE CONTROL 3.3.I	0.0%	Deficiente
ELEMENTO DE CONTROL 3.3.J	0.0%	Deficiente
ELEMENTO DE CONTROL 3.3.K	0.0%	Deficiente
TOTAL	32.08%	Deficiente



Propuestas:

-----ELEMENTO DE CONTROL 3.3.A-----

- Que se brinde mayor conocimiento de las cosas
- Se opera efectivamente
- en proceso
- Se cumple con lo indicado en este apartado
- Recursos Humanos, Administrativos
- Seguir con la organización y orden con el que ya cuentan
- Todo en esta área está controlado
- Área Administrativa

-----ELEMENTO DE CONTROL 3.3.E-----

- Dirección Operativa

a. Opiniones de los participantes:

- La Dirección de Planeación y Administración debe velar por enterar e los colaboradores sobre estos temas.

b. Recomendaciones:

Diseñar e implementar mecanismos de control para las distintas actividades, recomendando entre otros, registros, autorizaciones, revisiones, resguardo de archivos, bitácoras de control, alertas y bloqueos de sistemas y distribución de funciones.

Registrar y soportar las operaciones relevantes con documentación clasificada, organizada y debidamente resguardada para su consulta.

Soportar las operaciones de recursos humanos, materiales, financieros y tecnológicos con la documentación pertinente y suficiente; y en el caso de omisiones errores, desviaciones o insuficiente soporte documental se aclare y corrija con oportunidad.

Crear los espacios y medios necesarios para asegurar y salvaguardar los bienes, incluyendo el acceso restringido al efectivo, inventarios, mobiliario y equipo u otros que pueden ser vulnerables al riesgo de pérdida, uso no autorizado, actos de corrupción, errores y fraudes.

Implementar controles tendientes a garantizar que los servicios sean brindados con estándares de calidad.

Elaborar un plan de contingencias que dé continuidad a la operación de sus sistemas informáticos y de la Institución, en el que se incluyan



procedimientos de respaldo y recuperación de datos y otra información almacenada en servidores y otros centros de información de la Institución.

Desarrollar e implementar un programa de mantenimiento preventivo de los equipos informáticos y programas (Software) en ellos instalados, incluyendo sistemas operativos, antivirus y demás paquetes informáticos.

D. CUARTA NORMA GENERAL: INFORMAR Y COMUNICAR

Elementos de Control	Grado de Cumplimiento	Calificación
ELEMENTO DE CONTROL 3.4.A	74.29%	Aceptable
TOTAL	74.29%	Aceptable

Propuestas:

-----ELEMENTO DE CONTROL 3.4.A-----

- Revisa los documentos que están apegados a derecho

a. Opiniones de los participantes:

- Que la institución sea más abierta con la información que compete a los trabajadores para así poder responder mejor a las evaluaciones que nos presentan.

b. Recomendaciones:

Establecer los mecanismos necesarios a fin de que la información que se genere sea oportuna, confiable, suficiente y pertinente.



RESUMEN DE RESULTADOS-MODELO ESTÁNDAR DE CONTROL INTERNO

INSTITUTO SONORENSE DE LA JUVENTUD

Autoevaluación: 15 de Abril 2019

NIVEL: ESTRATEGICO

Calificación General: 100

PRIMERA NORMA GENERAL: AMBIENTE DE CONTROL		
Elementos de Control	Grado de Cumplimiento	Calificación
ELEMENTO DE CONTROL 1.1.A	100.0%	
ELEMENTO DE CONTROL 1.1.B	100.0%	
ELEMENTO DE CONTROL 1.1.C	100.0%	
ELEMENTO DE CONTROL 1.1.D	100.0%	
ELEMENTO DE CONTROL 1.1.E	100.0%	
ELEMENTO DE CONTROL 1.1.F	100.0%	
ELEMENTO DE CONTROL 1.1.G	100.0%	
ELEMENTO DE CONTROL 1.1.H	100.0%	
ELEMENTO DE CONTROL 1.1.I	100.0%	
ELEMENTO DE CONTROL 1.1.J	100.0%	100.0%
SEGUNDA NORMA GENERAL: ADMINISTRACIÓN DE RIESGOS		
Elementos de Control	Grado de Cumplimiento	Calificación
ELEMENTO DE CONTROL 1.2.A	100.0%	100.0%
TERCERA NORMA GENERAL: ACTIVIDADES DE CONTROL		
Elementos de Control	Grado de Cumplimiento	Calificación
ELEMENTO DE CONTROL 1.3.A	100.0%	
ELEMENTO DE CONTROL 1.3.B	100.0%	
ELEMENTO DE CONTROL 1.3.C	100.0%	
ELEMENTO DE CONTROL 1.3.D	100.0%	100.0%
CUARTA NORMA GENERAL: INFORMAR Y COMUNICAR		
Elementos de Control	Grado de Cumplimiento	Calificación
ELEMENTO DE CONTROL 1.4.A	100.0%	100.0%
QUINTA NORMA GENERAL: SUPERVISIÓN Y MEJORA CONTINUA		
Elementos de Control	Grado de Cumplimiento	Calificación
ELEMENTO DE CONTROL 1.5.A	100.0%	
ELEMENTO DE CONTROL 1.5.B	100.0%	
ELEMENTO DE CONTROL 1.5.C	100.0%	100.0%
Calificación General: 100.0		

NIVEL: DIRECTIVO

Calificación General: 57.55

PRIMERA NORMA GENERAL: AMBIENTE DE CONTROL		
Elementos de Control	Grado de Cumplimiento	Calificación
ELEMENTO DE CONTROL 2.1.A	50.0%	



ELEMENTO DE CONTROL 2.1.B	46.67%	
ELEMENTO DE CONTROL 2.1.C	46.67%	
ELEMENTO DE CONTROL 2.1.D	46.67%	
ELEMENTO DE CONTROL 2.1.E	56.67%	49.34%
TERCERA NORMA GENERAL: ACTIVIDADES DE CONTROL		
Elementos de Control	Grado de Cumplimiento	Calificación
ELEMENTO DE CONTROL 2.3.A	63.33%	
ELEMENTO DE CONTROL 2.3.B	60.0%	
ELEMENTO DE CONTROL 2.3.C	66.67%	
ELEMENTO DE CONTROL 2.3.D	46.67%	59.17%
CUARTA NORMA GENERAL: INFORMAR Y COMUNICAR		
Elementos de Control	Grado de Cumplimiento	Calificación
ELEMENTO DE CONTROL 2.4.A	63.33%	
ELEMENTO DE CONTROL 2.4.B	66.67%	
ELEMENTO DE CONTROL 2.4.C	70.0%	
ELEMENTO DE CONTROL 2.4.D	63.33%	
ELEMENTO DE CONTROL 2.4.E	70.0%	66.67%
QUINTA NORMA GENERAL: SUPERVISIÓN Y MEJORA CONTINUA		
Elementos de Control	Grado de Cumplimiento	Calificación
ELEMENTO DE CONTROL 2.5.A	46.67%	
ELEMENTO DE CONTROL 2.5.B	63.33%	55.0%
Calificación General: 57.55		

NIVEL: OPERATIVO

Calificación General: 54.27

PRIMERA NORMA GENERAL: AMBIENTE DE CONTROL		
Elementos de Control	Grado de Cumplimiento	Calificación
ELEMENTO DE CONTROL 3.1.A	55.71%	
ELEMENTO DE CONTROL 3.1.B	57.14%	56.43%
TERCERA NORMA GENERAL: ACTIVIDADES DE CONTROL		
Elementos de Control	Grado de Cumplimiento	Calificación
ELEMENTO DE CONTROL 3.3.A	67.14%	
ELEMENTO DE CONTROL 3.3.B	68.57%	
ELEMENTO DE CONTROL 3.3.C	74.29%	
ELEMENTO DE CONTROL 3.3.D	75.71%	
ELEMENTO DE CONTROL 3.3.E	67.14%	
ELEMENTO DE CONTROL 3.3.F	0.0%	
ELEMENTO DE CONTROL 3.3.G	0.0%	
ELEMENTO DE CONTROL 3.3.H	0.0%	
ELEMENTO DE CONTROL 3.3.I	0.0%	
ELEMENTO DE CONTROL 3.3.J	0.0%	
ELEMENTO DE CONTROL 3.3.K	0.0%	32.08%
CUARTA NORMA GENERAL: INFORMAR Y COMUNICAR		



Elementos de Control	Grado de Cumplimiento	Calificación
ELEMENTO DE CONTROL 3.4.A	74.29%	74.29%
Calificación General: 54.27		



REPORTE POR ELEMENTO DE CONTROL
INSTITUTO SONORENSE DE LA JUVENTUD
Autoevaluación: 15 de Abril 2019

ESTRATEGICO

Nivel. Norma y Elemento de Control	Descripción	Frecuencia de Respuestas	Porcentaje de Respuestas
PRIMERA NORMA GENERAL: AMBIENTE DE CONTROL			
ELEMENTO DE CONTROL 1.1.A	La misión, visión, objetivo y metas institucionales, están alineados al Plan estatal de Desarrollo y a los Programas Sectoriales, Institucionales y Especiales.		
	Grado 0: Las condiciones del elemento de control no existen.	0	0%
	Grado 1: Las condiciones del elemento de control están definidas pero no están formalizadas.	0	0%
	Grado 2: Las condiciones del elemento de control se encuentran documentadas y están autorizadas por el Titular de la Institución u Órgano de Gobierno.	0	0%
	Grado 3: Las condiciones del elemento de control están operando y existe evidencia documental de su cumplimiento.	0	0%
	Grado 4: Las condiciones del elemento de control están operando y existe evidencia documental de su eficiencia y eficacia.	0	0%
	Grado 5: Las condiciones del elemento de control están en un proceso institucionalizado de mejora continua y existe evidencia documental de instancias evaluadoras y fiscalizadoras, internas y externas, de su eficiencia y eficacia.	1	100%
Porcentaje de Cumplimiento		100.0%	
ELEMENTO DE CONTROL 1.1.B	El personal de la Institución conoce y comprende la misión, visión, objetivo y metas Institucionales		
	Grado 0: Las condiciones del elemento de control no existen.	0	0%
	Grado 1: Las condiciones del elemento de control están definidas pero no están formalizadas.	0	0%
		0	0%



	Grado 2: Las condiciones del elemento de control se encuentran documentadas y están autorizadas por el Titular de la Institución u Órgano de Gobierno.		
	Grado 3: Las condiciones del elemento de control están operando y existe evidencia documental de su cumplimiento.	0	0%
	Grado 4: Las condiciones del elemento de control están operando y existe evidencia documental de su eficiencia y eficacia.	0	0%
	Grado 5: Las condiciones del elemento de control están en un proceso institucionalizado de mejora continua y existe evidencia documental de instancias evaluadoras y fiscalizadoras, internas y externas, de su eficiencia y eficacia.	1	100%
Porcentaje de Cumplimiento		100.0%	
ELEMENTO DE CONTROL 1.1.C	Existe, se actualiza y difunde un Código de Ética y/o Código de Conducta de la APE		
	Grado 0: Las condiciones del elemento de control no existen.	0	0%
	Grado 1: Las condiciones del elemento de control están definidas pero no están formalizadas.	0	0%
	Grado 2: Las condiciones del elemento de control se encuentran documentadas y están autorizadas por el Titular de la Institución u Órgano de Gobierno.	0	0%
	Grado 3: Las condiciones del elemento de control están operando y existe evidencia documental de su cumplimiento.	0	0%
	Grado 4: Las condiciones del elemento de control están operando y existe evidencia documental de su eficiencia y eficacia.	0	0%
	Grado 5: Las condiciones del elemento de control están en un proceso institucionalizado de mejora continua y existe evidencia documental de instancias evaluadoras y fiscalizadoras, internas y externas, de su eficiencia y eficacia.	1	100%
Porcentaje de Cumplimiento		100.0%	
ELEMENTO DE CONTROL 1.1.D	Se diseñan, establecen y operan los controles y apego al Código de Ética y/o al Código de Conducta.		
	Grado 0: Las condiciones del elemento de control no existen.	0	0%



	Grado 1: Las condiciones del elemento de control están definidas pero no están formalizadas.	0	0%
	Grado 2: Las condiciones del elemento de control se encuentran documentadas y están autorizadas por el Titular de la Institución u Órgano de Gobierno.	0	0%
	Grado 3: Las condiciones del elemento de control están operando y existe evidencia documental de su cumplimiento.	0	0%
	Grado 4: Las condiciones del elemento de control están operando y existe evidencia documental de su eficiencia y eficacia.	0	0%
	Grado 5: Las condiciones del elemento de control están en un proceso institucionalizado de mejora continua y existe evidencia documental de instancias evaluadoras y fiscalizadoras, internas y externas, de su eficiencia y eficacia.	1	100%
Porcentaje de Cumplimiento		100.0%	
ELEMENTO DE CONTROL 1.1.E	Se diseñan, establecen y operan los controles y apego al Código de Ética y/o al Código de Conducta.		
	Grado 0: Las condiciones del elemento de control no existen.	0	0%
	Grado 1: Las condiciones del elemento de control están definidas pero no están formalizadas.	0	0%
	Grado 2: Las condiciones del elemento de control se encuentran documentadas y están autorizadas por el Titular de la Institución u Órgano de Gobierno.	0	0%
	Grado 3: Las condiciones del elemento de control están operando y existe evidencia documental de su cumplimiento.	0	0%
	Grado 4: Las condiciones del elemento de control están operando y existe evidencia documental de su eficiencia y eficacia.	0	0%
	Grado 5: Las condiciones del elemento de control están en un proceso institucionalizado de mejora continua y existe evidencia documental de instancias evaluadoras y fiscalizadoras, internas y externas, de su eficiencia y eficacia.	1	100%
Porcentaje de Cumplimiento		100.0%	



ELEMENTO DE CONTROL 1.1.F	Se efectúa la planeación estratégica institucional como un proceso sistemático con mecanismos de control y seguimiento, que proporcionen periódicamente información relevante y confiable para la toma oportuna de decisiones		
	Grado 0: Las condiciones del elemento de control no existen.	0	0%
	Grado 1: Las condiciones del elemento de control están definidas pero no están formalizadas.	0	0%
	Grado 2: Las condiciones del elemento de control se encuentran documentadas y están autorizadas por el Titular de la Institución u Órgano de Gobierno.	0	0%
	Grado 3: Las condiciones del elemento de control están operando y existe evidencia documental de su cumplimiento.	0	0%
	Grado 4: Las condiciones del elemento de control están operando y existe evidencia documental de su eficiencia y eficacia.	0	0%
	Grado 5: Las condiciones del elemento de control están en un proceso institucionalizado de mejora continua y existe evidencia documental de instancias evaluadoras y fiscalizadoras, internas y externas, de su eficiencia y eficacia.	1	100%
Porcentaje de Cumplimiento		100.0%	
ELEMENTO DE CONTROL 1.1.G	Existen, se actualizan y difunden políticas de operación que orientan los procesos al logro de resultados.		
	Grado 0: Las condiciones del elemento de control no existen.	0	0%
	Grado 1: Las condiciones del elemento de control están definidas pero no están formalizadas.	0	0%
	Grado 2: Las condiciones del elemento de control se encuentran documentadas y están autorizadas por el Titular de la Institución u Órgano de Gobierno.	0	0%
	Grado 3: Las condiciones del elemento de control están operando y existe evidencia documental de su cumplimiento.	0	0%
	Grado 4: Las condiciones del elemento de control están operando y existe evidencia documental de su eficiencia y eficacia.	0	0%
	Grado 5: Las condiciones del elemento de control están en un proceso institucionalizado de mejora continua y existe evidencia	1	100%



	documental de instancias evaluadoras y fiscalizadoras, internas y externas, de su eficiencia y eficacia.		
Porcentaje de Cumplimiento		100.0%	
ELEMENTO DE CONTROL 1.1.H	Se utiliza tecnología de la información y comunicaciones (TIC's) para simplificar y hacer más efectivo el control		
	Grado 0: Las condiciones del elemento de control no existen.	0	0%
	Grado 1: Las condiciones del elemento de control están definidas pero no están formalizadas.	0	0%
	Grado 2: Las condiciones del elemento de control se encuentran documentadas y están autorizadas por el Titular de la Institución u Órgano de Gobierno.	0	0%
	Grado 3: Las condiciones del elemento de control están operando y existe evidencia documental de su cumplimiento.	0	0%
	Grado 4: Las condiciones del elemento de control están operando y existe evidencia documental de su eficiencia y eficacia.	0	0%
	Grado 5: Las condiciones del elemento de control están en un proceso institucionalizado de mejora continua y existe evidencia documental de instancias evaluadoras y fiscalizadoras, internas y externas, de su eficiencia y eficacia.	1	100%
Porcentaje de Cumplimiento		100.0%	
ELEMENTO DE CONTROL 1.1.I	Se cuenta con un sistema de información integral y preferente automatizado que, de manera oportuna, económica, suficiente confiable, resuelve las necesidades de seguimiento y toma de decisiones		
	Grado 0: Las condiciones del elemento de control no existen.	0	0%
	Grado 1: Las condiciones del elemento de control están definidas pero no están formalizadas.	0	0%
	Grado 2: Las condiciones del elemento de control se encuentran documentadas y están autorizadas por el Titular de la Institución u Órgano de Gobierno.	0	0%
	Grado 3: Las condiciones del elemento de control están operando y existe evidencia documental de su cumplimiento.	0	0%
		0	0%



	Grado 4: Las condiciones del elemento de control están operando y existe evidencia documental de su eficiencia y eficacia.		
	Grado 5: Las condiciones del elemento de control están en un proceso institucionalizado de mejora continua y existe evidencia documental de instancias evaluadoras y fiscalizadoras, internas y externas, de su eficiencia y eficacia.	1	100%
Porcentaje de Cumplimiento		100.0%	
ELEMENTO DE CONTROL 1.1.J	Los servidores públicos conocen y aplican la normatividad en materia de Control Interno		
	Grado 0: Las condiciones del elemento de control no existen.	0	0%
	Grado 1: Las condiciones del elemento de control están definidas pero no están formalizadas.	0	0%
	Grado 2: Las condiciones del elemento de control se encuentran documentadas y están autorizadas por el Titular de la Institución u Órgano de Gobierno.	0	0%
	Grado 3: Las condiciones del elemento de control están operando y existe evidencia documental de su cumplimiento.	0	0%
	Grado 4: Las condiciones del elemento de control están operando y existe evidencia documental de su eficiencia y eficacia.	0	0%
	Grado 5: Las condiciones del elemento de control están en un proceso institucionalizado de mejora continua y existe evidencia documental de instancias evaluadoras y fiscalizadoras, internas y externas, de su eficiencia y eficacia.	1	100%
Porcentaje de Cumplimiento		100.0%	
SEGUNDA NORMA GENERAL: ADMINISTRACIÓN DE RIESGOS			
ELEMENTO DE CONTROL 1.2.A	Existe y se realiza la administración de riesgos en apego a las etapas mínimas del proceso, establecida en la normatividad en materia de Control Interno.		
	Grado 0: Las condiciones del elemento de control no existen.	0	0%
	Grado 1: Las condiciones del elemento de control están definidas pero no están formalizadas.	0	0%
		0	0%



	Grado 2: Las condiciones del elemento de control se encuentran documentadas y están autorizadas por el Titular de la Institución u Órgano de Gobierno.		
	Grado 3: Las condiciones del elemento de control están operando y existe evidencia documental de su cumplimiento.	0	0%
	Grado 4: Las condiciones del elemento de control están operando y existe evidencia documental de su eficiencia y eficacia.	0	0%
	Grado 5: Las condiciones del elemento de control están en un proceso institucionalizado de mejora continua y existe evidencia documental de instancias evaluadoras y fiscalizadoras, internas y externas, de su eficiencia y eficacia.	1	100%
Porcentaje de Cumplimiento		100.0%	
ELEMENTO DE CONTROL 1.3.A	Los Comités institucionales, de alta Dirección o de Órgano de Gobierno funcionan en los términos de la normatividad que en cada caso resulte explicable.		
	Grado 0: Las condiciones del elemento de control no existen.	0	0%
	Grado 1: Las condiciones del elemento de control están definidas pero no están formalizadas.	0	0%
	Grado 2: Las condiciones del elemento de control se encuentran documentadas y están autorizadas por el Titular de la Institución u Órgano de Gobierno.	0	0%
	Grado 3: Las condiciones del elemento de control están operando y existe evidencia documental de su cumplimiento.	0	0%
	Grado 4: Las condiciones del elemento de control están operando y existe evidencia documental de su eficiencia y eficacia.	0	0%
	Grado 5: Las condiciones del elemento de control están en un proceso institucionalizado de mejora continua y existe evidencia documental de instancias evaluadoras y fiscalizadoras, internas y externas, de su eficiencia y eficacia.	1	100%
Porcentaje de Cumplimiento		100.0%	
ELEMENTO DE CONTROL 1.3.B	El Cuerpo Directivo, en su caso, el Órgano de Gobierno analiza y da seguimiento a los temas relevantes relacionados con el logro de objetivos y metas institucionales, el Sistema de Control Interno Institucional, la administración de riesgos, la auditoría interna y externa, en los términos de la normatividad en materia de Control Interno.		
		0	0%



	Grado 0: Las condiciones del elemento de control no existen.		
	Grado 1: Las condiciones del elemento de control están definidas pero no están formalizadas.	0	0%
	Grado 2: Las condiciones del elemento de control se encuentran documentadas y están autorizadas por el Titular de la Institución u Órgano de Gobierno.	0	0%
	Grado 3: Las condiciones del elemento de control están operando y existe evidencia documental de su cumplimiento.	0	0%
	Grado 4: Las condiciones del elemento de control están operando y existe evidencia documental de su eficiencia y eficacia.	0	0%
	Grado 5: Las condiciones del elemento de control están en un proceso institucionalizado de mejora continua y existe evidencia documental de instancias evaluadoras y fiscalizadoras, internas y externas, de su eficiencia y eficacia.	1	100%
Porcentaje de Cumplimiento		100.0%	
ELEMENTO DE CONTROL 1.3.C	Se establecen los instrumentos y mecanismos que miden los avances y resultados del cumplimiento de los objetivos y metas institucionales y anuncian las variaciones		
	Grado 0: Las condiciones del elemento de control no existen.	0	0%
	Grado 1: Las condiciones del elemento de control están definidas pero no están formalizadas.	0	0%
	Grado 2: Las condiciones del elemento de control se encuentran documentadas y están autorizadas por el Titular de la Institución u Órgano de Gobierno.	0	0%
	Grado 3: Las condiciones del elemento de control están operando y existe evidencia documental de su cumplimiento.	0	0%
	Grado 4: Las condiciones del elemento de control están operando y existe evidencia documental de su eficiencia y eficacia.	0	0%
	Grado 5: Las condiciones del elemento de control están en un proceso institucionalizado de mejora continua y existe evidencia documental de instancias evaluadoras y fiscalizadoras, internas y externas, de su eficiencia y eficacia.	1	100%



Porcentaje de Cumplimiento		100.0%	
ELEMENTO DE CONTROL 1.3.D	Se establecen los instrumentos y mecanismos para identificar y atender las causas raíz de las observaciones determinadas por las diversas instancias de fiscalización, a efecto de abatir su recurrencia.		
	Grado 0: Las condiciones del elemento de control no existen.	0	0%
	Grado 1: Las condiciones del elemento de control están definidas pero no están formalizadas.	0	0%
	Grado 2: Las condiciones del elemento de control se encuentran documentadas y están autorizadas por el Titular de la Institución u Órgano de Gobierno.	0	0%
	Grado 3: Las condiciones del elemento de control están operando y existe evidencia documental de su cumplimiento.	0	0%
	Grado 4: Las condiciones del elemento de control están operando y existe evidencia documental de su eficiencia y eficacia.	0	0%
	Grado 5: Las condiciones del elemento de control están en un proceso institucionalizado de mejora continua y existe evidencia documental de instancias evaluadoras y fiscalizadoras, internas y externas, de su eficiencia y eficacia.	1	100%
Porcentaje de Cumplimiento		100.0%	
CUARTA NORMA GENERAL: INFORMAR Y COMUNICAR			
ELEMENTO DE CONTROL 1.4.A	Se cuenta con información periódica y relevante de los avances en la atención de los acuerdos y compromisos de las reuniones del Cuerpo Directivo, Comités Institucionales, de alta Dirección o del Órgano de Gobierno, a fin de impulsar su cumplimiento oportuno y obtener los resultados esperados		
	Grado 0: Las condiciones del elemento de control no existen.	0	0%
	Grado 1: Las condiciones del elemento de control están definidas pero no están formalizadas.	0	0%
	Grado 2: Las condiciones del elemento de control se encuentran documentadas y están autorizadas por el Titular de la Institución u Órgano de Gobierno.	0	0%
	Grado 3: Las condiciones del elemento de control están operando y existe evidencia documental de su cumplimiento.	0	0%



	Grado 4: Las condiciones del elemento de control están operando y existe evidencia documental de su eficiencia y eficacia.	0	0%
	Grado 5: Las condiciones del elemento de control están en un proceso institucionalizado de mejora continua y existe evidencia documental de instancias evaluadoras y fiscalizadoras, internas y externas, de su eficiencia y eficacia.	1	100%
Porcentaje de Cumplimiento		100.0%	
QUINTA NORMA GENERAL: SUPERVISIÓN Y MEJORA CONTINUA			
ELEMENTO DE CONTROL 1.5.A	Las operaciones y actividades de control se ejecutan con supervisión permanente y mejora continua a fin de mantener y elevar su eficiencia y eficacia		
	Grado 0: Las condiciones del elemento de control no existen.	0	0%
	Grado 1: Las condiciones del elemento de control están definidas pero no están formalizadas.	0	0%
	Grado 2: Las condiciones del elemento de control se encuentran documentadas y están autorizadas por el Titular de la Institución u Órgano de Gobierno.	0	0%
	Grado 3: Las condiciones del elemento de control están operando y existe evidencia documental de su cumplimiento.	0	0%
	Grado 4: Las condiciones del elemento de control están operando y existe evidencia documental de su eficiencia y eficacia.	0	0%
	Grado 5: Las condiciones del elemento de control están en un proceso institucionalizado de mejora continua y existe evidencia documental de instancias evaluadoras y fiscalizadoras, internas y externas, de su eficiencia y eficacia.	1	100%
Porcentaje de Cumplimiento		100.0%	
ELEMENTO DE CONTROL 1.5.B	El Sistema de Control Interno Institucional periódicamente se verifica y evalúa por los servidores públicos responsables de cada nivel de Control Interno y por los diversos órganos de fiscalización y evaluación.		
	Grado 0: Las condiciones del elemento de control no existen.	0	0%
	Grado 1: Las condiciones del elemento de control están definidas pero no están formalizadas.	0	0%



	Grado 2: Las condiciones del elemento de control se encuentran documentadas y están autorizadas por el Titular de la Institución u Órgano de Gobierno.	0	0%
	Grado 3: Las condiciones del elemento de control están operando y existe evidencia documental de su cumplimiento.	0	0%
	Grado 4: Las condiciones del elemento de control están operando y existe evidencia documental de su eficiencia y eficacia.	0	0%
	Grado 5: Las condiciones del elemento de control están en un proceso institucionalizado de mejora continua y existe evidencia documental de instancias evaluadoras y fiscalizadoras, internas y externas, de su eficiencia y eficacia.	1	100%
Porcentaje de Cumplimiento		100.0%	
ELEMENTO DE CONTROL 1.5.C	Se atiende la diligencia la causa raíz de las debilidades de control interno identificadas, con prioridad en las de mayor importancia, a efectos de evitar su recurrencia. Su atención y seguimiento se efectúa en el PTCI.		
	Grado 0: Las condiciones del elemento de control no existen.	0	0%
	Grado 1: Las condiciones del elemento de control están definidas pero no están formalizadas.	0	0%
	Grado 2: Las condiciones del elemento de control se encuentran documentadas y están autorizadas por el Titular de la Institución u Órgano de Gobierno.	0	0%
	Grado 3: Las condiciones del elemento de control están operando y existe evidencia documental de su cumplimiento.	0	0%
	Grado 4: Las condiciones del elemento de control están operando y existe evidencia documental de su eficiencia y eficacia.	0	0%
	Grado 5: Las condiciones del elemento de control están en un proceso institucionalizado de mejora continua y existe evidencia documental de instancias evaluadoras y fiscalizadoras, internas y externas, de su eficiencia y eficacia.	1	100%
Porcentaje de Cumplimiento		100.0%	



INSTITUTO SONORENSE DE LA JUVENTUD

Autoevaluación: 15 de Abril 2019

DIRECTIVO

Nivel. Norma y Elemento de Control	Descripción	Frecuencia de Respuestas		Porcentaje de Respuestas	
PRIMERA NORMA GENERAL: AMBIENTE DE CONTROL					
ELEMENTO DE CONTROL 2.1.A	La estructura organizacional define la autoridad y responsabilidad, segrega y delega funciones, delimita facultades entre el personal que autoriza, ejecuta, vigila, evalúa, registra o contabiliza las transacciones evitando que dos o más de estas se concentren en una misma persona y demás, establece las adecuadas líneas de comunicación e información.				
	Grado 0: Las condiciones del elemento de control no existen.	0	0%		
	Grado 1: Las condiciones del elemento de control están definidas pero no están formalizadas.	2	33%		
	Grado 2: Las condiciones del elemento de control se encuentran documentadas y están autorizadas por el Titular de la Institución u Órgano de Gobierno.	0	0%		
	Grado 3: Las condiciones del elemento de control están operando y existe evidencia documental de su cumplimiento.	1	16%		
	Grado 4: Las condiciones del elemento de control están operando y existe evidencia documental de su eficiencia y eficacia.	0	0%		
	Grado 5: Las condiciones del elemento de control están en un proceso institucionalizado de mejora continua y existe evidencia documental de instancias evaluadoras y fiscalizadoras, internas y externas, de su eficiencia y eficacia.	2	33%		
Porcentaje de Cumplimiento		50.0%			
ELEMENTO DE CONTROL 2.1.B	Los perfiles y descripciones de puestos están definidos, alineados a las funciones y actualizados, se encuentran con procesos para contratación, capacitación, desarrollo, evaluación del desempeño, estimulas y, en su caso, promoción de los servidores públicos.				
	Grado 0: Las condiciones del elemento de control no existen.	0	0%		
	Grado 1: Las condiciones del elemento de control están definidas pero no están formalizadas.	4	66%		
		0	0%		



	Grado 2: Las condiciones del elemento de control se encuentran documentadas y están autorizadas por el Titular de la Institución u Órgano de Gobierno.		
	Grado 3: Las condiciones del elemento de control están operando y existe evidencia documental de su cumplimiento.	0	0%
	Grado 4: Las condiciones del elemento de control están operando y existe evidencia documental de su eficiencia y eficacia.	0	0%
	Grado 5: Las condiciones del elemento de control están en un proceso institucionalizado de mejora continua y existe evidencia documental de instancias evaluadoras y fiscalizadoras, internas y externas, de su eficiencia y eficacia.	2	33%
Porcentaje de Cumplimiento		46.67%	
ELEMENTO DE CONTROL 2.1.C	Aplica al menos una vez al año encuestas de clima organizacional, identifica áreas de oportunidad, determina acciones, da seguimiento y evalúa resultados		
	Grado 0: Las condiciones del elemento de control no existen.	0	0%
	Grado 1: Las condiciones del elemento de control están definidas pero no están formalizadas.	4	66%
	Grado 2: Las condiciones del elemento de control se encuentran documentadas y están autorizadas por el Titular de la Institución u Órgano de Gobierno.	0	0%
	Grado 3: Las condiciones del elemento de control están operando y existe evidencia documental de su cumplimiento.	0	0%
	Grado 4: Las condiciones del elemento de control están operando y existe evidencia documental de su eficiencia y eficacia.	0	0%
	Grado 5: Las condiciones del elemento de control están en un proceso institucionalizado de mejora continua y existe evidencia documental de instancias evaluadoras y fiscalizadoras, internas y externas, de su eficiencia y eficacia.	2	33%
Porcentaje de Cumplimiento		46.67%	
ELEMENTO DE CONTROL 2.1.D	Los materiales de organización son acorde a la estructura organizacional autorizada y a las atribuciones y responsabilidades establecidas en las leyes, reglamentos, y demás ordenamientos publicables, así como, a los objetivos institucionales.		
	Grado 0: Las condiciones del elemento de control no existen.	0	0%



	Grado 1: Las condiciones del elemento de control están definidas pero no están formalizadas.	4	66%
	Grado 2: Las condiciones del elemento de control se encuentran documentadas y están autorizadas por el Titular de la Institución u Órgano de Gobierno.	0	0%
	Grado 3: Las condiciones del elemento de control están operando y existe evidencia documental de su cumplimiento.	0	0%
	Grado 4: Las condiciones del elemento de control están operando y existe evidencia documental de su eficiencia y eficacia.	0	0%
	Grado 5: Las condiciones del elemento de control están en un proceso institucionalizado de mejora continua y existe evidencia documental de instancias evaluadoras y fiscalizadoras, internas y externas, de su eficiencia y eficacia.	2	33%
Porcentaje de Cumplimiento		46.67%	
ELEMENTO DE CONTROL 2.1.E	Los manuales de organización y de procedimientos, así como sus modificaciones están autorizados, actualizados y publicados		
	Grado 0: Las condiciones del elemento de control no existen.	0	0%
	Grado 1: Las condiciones del elemento de control están definidas pero no están formalizadas.	3	50%
	Grado 2: Las condiciones del elemento de control se encuentran documentadas y están autorizadas por el Titular de la Institución u Órgano de Gobierno.	0	0%
	Grado 3: Las condiciones del elemento de control están operando y existe evidencia documental de su cumplimiento.	0	0%
	Grado 4: Las condiciones del elemento de control están operando y existe evidencia documental de su eficiencia y eficacia.	1	16%
	Grado 5: Las condiciones del elemento de control están en un proceso institucionalizado de mejora continua y existe evidencia documental de instancias evaluadoras y fiscalizadoras, internas y externas, de su eficiencia y eficacia.	2	33%
Porcentaje de Cumplimiento		56.67%	



TERCERA NORMA GENERAL: ACTIVIDADES DE CONTROL			
ELEMENTO DE CONTROL 2.3.A	Las actividad relevantes y operaciones están autorizadas y ejecutadas por el servidor público facultad para ellos conformes a la normatividad dichas autorizaciones están comunicadas al personal. En todos los casos, se cancelan oportunamente los accesos autorizados, tanto a espacios físicos como a tecnológicos de la información y comunicación de las (TIC's), del personal que causa baja.		
	Grado 0: Las condiciones del elemento de control no existen.	0	0%
	Grado 1: Las condiciones del elemento de control están definidas pero no están formalizadas.	2	33%
	Grado 2: Las condiciones del elemento de control se encuentran documentadas y están autorizadas por el Titular de la Institución u Órgano de Gobierno.	0	0%
	Grado 3: Las condiciones del elemento de control están operando y existe evidencia documental de su cumplimiento.	1	16%
	Grado 4: Las condiciones del elemento de control están operando y existe evidencia documental de su eficiencia y eficacia.	1	16%
	Grado 5: Las condiciones del elemento de control están en un proceso institucionalizado de mejora continua y existe evidencia documental de instancias evaluadoras y fiscalizadoras, internas y externas, de su eficiencia y eficacia.	2	33%
Porcentaje de Cumplimiento		63.33%	
ELEMENTO DE CONTROL 2.3.B	Se encuentran claramente definidas las actividades, para cumplir con las metas comprometidas con base en el presupuesto asignado al ejercicio		
	Grado 0: Las condiciones del elemento de control no existen.	0	0%
	Grado 1: Las condiciones del elemento de control están definidas pero no están formalizadas.	2	33%
	Grado 2: Las condiciones del elemento de control se encuentran documentadas y están autorizadas por el Titular de la Institución u Órgano de Gobierno.	1	16%
	Grado 3: Las condiciones del elemento de control están operando y existe evidencia documental de su cumplimiento.	0	0%
		1	16%



	Grado 4: Las condiciones del elemento de control están operando y existe evidencia documental de su eficiencia y eficacia.		
	Grado 5: Las condiciones del elemento de control están en un proceso institucionalizado de mejora continua y existe evidencia documental de instancias evaluadoras y fiscalizadoras, internas y externas, de su eficiencia y eficacia.	2	33%
Porcentaje de Cumplimiento		60.0%	
ELEMENTO DE CONTROL 2.3.C	Están en operación los instrumentos y mecanismos que miden los avances y resultados del cumplimiento de los objetivos y metas institucionales y se analizan las variaciones por unidad administrativa.		
	Grado 0: Las condiciones del elemento de control no existen.	0	0%
	Grado 1: Las condiciones del elemento de control están definidas pero no están formalizadas.	1	16%
	Grado 2: Las condiciones del elemento de control se encuentran documentadas y están autorizadas por el Titular de la Institución u Órgano de Gobierno.	1	16%
	Grado 3: Las condiciones del elemento de control están operando y existe evidencia documental de su cumplimiento.	1	16%
	Grado 4: Las condiciones del elemento de control están operando y existe evidencia documental de su eficiencia y eficacia.	1	16%
	Grado 5: Las condiciones del elemento de control están en un proceso institucionalizado de mejora continua y existe evidencia documental de instancias evaluadoras y fiscalizadoras, internas y externas, de su eficiencia y eficacia.	2	33%
Porcentaje de Cumplimiento		66.67%	
ELEMENTO DE CONTROL 2.3.D	Existen controles para que los servicios se brinden con estándar de calidad.		
	Grado 0: Las condiciones del elemento de control no existen.	0	0%
	Grado 1: Las condiciones del elemento de control están definidas pero no están formalizadas.	4	66%
	Grado 2: Las condiciones del elemento de control se encuentran documentadas y están autorizadas por el Titular de la Institución u Órgano de Gobierno.	0	0%



	Grado 3: Las condiciones del elemento de control están operando y existe evidencia documental de su cumplimiento.	0	0%
	Grado 4: Las condiciones del elemento de control están operando y existe evidencia documental de su eficiencia y eficacia.	0	0%
	Grado 5: Las condiciones del elemento de control están en un proceso institucionalizado de mejora continua y existe evidencia documental de instancias evaluadoras y fiscalizadoras, internas y externas, de su eficiencia y eficacia.	2	33%
Porcentaje de Cumplimiento		46.67%	
CUARTA NORMA GENERAL: INFORMAR Y COMUNICAR			
ELEMENTO DE CONTROL 2.4.A	El sistema de información permite conocer si se cumplen los objetivos y metas institucionales con uso eficiente de los recursos y de conformidad con las leyes, reglamentos y demás disposiciones aplicables		
	Grado 0: Las condiciones del elemento de control no existen.	0	0%
	Grado 1: Las condiciones del elemento de control están definidas pero no están formalizadas.	1	16%
	Grado 2: Las condiciones del elemento de control se encuentran documentadas y están autorizadas por el Titular de la Institución u Órgano de Gobierno.	1	16%
	Grado 3: Las condiciones del elemento de control están operando y existe evidencia documental de su cumplimiento.	1	16%
	Grado 4: Las condiciones del elemento de control están operando y existe evidencia documental de su eficiencia y eficacia.	1	16%
	Grado 5: Las condiciones del elemento de control están en un proceso institucionalizado de mejora continua y existe evidencia documental de instancias evaluadoras y fiscalizadoras, internas y externas, de su eficiencia y eficacia.	2	33%
Porcentaje de Cumplimiento		63.33%	
ELEMENTO DE CONTROL 2.4.B	El sistema de información proporciona información contable y programático-presupuestal oportuna, suficiente y confiable.		



	Grado 0: Las condiciones del elemento de control no existen.	0	0%
	Grado 1: Las condiciones del elemento de control están definidas pero no están formalizadas.	2	33%
	Grado 2: Las condiciones del elemento de control se encuentran documentadas y están autorizadas por el Titular de la Institución u Órgano de Gobierno.	0	0%
	Grado 3: Las condiciones del elemento de control están operando y existe evidencia documental de su cumplimiento.	0	0%
	Grado 4: Las condiciones del elemento de control están operando y existe evidencia documental de su eficiencia y eficacia.	2	33%
	Grado 5: Las condiciones del elemento de control están en un proceso institucionalizado de mejora continua y existe evidencia documental de instancias evaluadoras y fiscalizadoras, internas y externas, de su eficiencia y eficacia.	2	33%
Porcentaje de Cumplimiento		66.67%	
ELEMENTO DE CONTROL 2.4.C	Se establecen medidas a fin de que la información generada cumpla con las disposiciones legales y administrativas aplicables.		
	Grado 0: Las condiciones del elemento de control no existen.	0	0%
	Grado 1: Las condiciones del elemento de control están definidas pero no están formalizadas.	1	16%
	Grado 2: Las condiciones del elemento de control se encuentran documentadas y están autorizadas por el Titular de la Institución u Órgano de Gobierno.	1	16%
	Grado 3: Las condiciones del elemento de control están operando y existe evidencia documental de su cumplimiento.	0	0%
	Grado 4: Las condiciones del elemento de control están operando y existe evidencia documental de su eficiencia y eficacia.	2	33%
	Grado 5: Las condiciones del elemento de control están en un proceso institucionalizado de mejora continua y existe evidencia documental de instancias evaluadoras y fiscalizadoras, internas y externas, de su eficiencia y eficacia.	2	33%



Porcentaje de Cumplimiento		70.0%	
ELEMENTO DE CONTROL 2.4.D	Existe y opera un registro de acuerdos y compromisos de las reuniones del Órgano de Gobierno, Comités Institucionales, de altas Direcciones y del Cuerpo Directivo, así como de su seguimiento, a fin de que se cumplan en tiempo y forma.		
	Grado 0: Las condiciones del elemento de control no existen.	0	0%
	Grado 1: Las condiciones del elemento de control están definidas pero no están formalizadas.	0	0%
	Grado 2: Las condiciones del elemento de control se encuentran documentadas y están autorizadas por el Titular de la Institución u Órgano de Gobierno.	3	50%
	Grado 3: Las condiciones del elemento de control están operando y existe evidencia documental de su cumplimiento.	0	0%
	Grado 4: Las condiciones del elemento de control están operando y existe evidencia documental de su eficiencia y eficacia.	0	0%
	Grado 5: Las condiciones del elemento de control están en un proceso institucionalizado de mejora continua y existe evidencia documental de instancias evaluadoras y fiscalizadoras, internas y externas, de su eficiencia y eficacia.	3	50%
Porcentaje de Cumplimiento		63.33%	
ELEMENTO DE CONTROL 2.4.E	Existe y opera un mecanismo para el registro, análisis y atención oportuna y suficiente de quejas y denuncias.		
	Grado 0: Las condiciones del elemento de control no existen.	0	0%
	Grado 1: Las condiciones del elemento de control están definidas pero no están formalizadas.	0	0%
	Grado 2: Las condiciones del elemento de control se encuentran documentadas y están autorizadas por el Titular de la Institución u Órgano de Gobierno.	2	33%
	Grado 3: Las condiciones del elemento de control están operando y existe evidencia documental de su cumplimiento.	1	16%
	Grado 4: Las condiciones del elemento de control están operando y existe evidencia documental de su eficiencia y eficacia.	1	16%



	Grado 5: Las condiciones del elemento de control están en un proceso institucionalizado de mejora continua y existe evidencia documental de instancias evaluadoras y fiscalizadoras, internas y externas, de su eficiencia y eficacia.	2	33%
Porcentaje de Cumplimiento		70.0%	
QUINTA NORMA GENERAL: SUPERVISIÓN Y MEJORA CONTINUA			
ELEMENTO DE CONTROL 2.5.A	Realiza la supervisión permanente y mejora continua de las operaciones y actividades de control.		
	Grado 0: Las condiciones del elemento de control no existen.	0	0%
	Grado 1: Las condiciones del elemento de control están definidas pero no están formalizadas.	2	33%
	Grado 2: Las condiciones del elemento de control se encuentran documentadas y están autorizadas por el Titular de la Institución u Órgano de Gobierno.	1	16%
	Grado 3: Las condiciones del elemento de control están operando y existe evidencia documental de su cumplimiento.	0	0%
	Grado 4: Las condiciones del elemento de control están operando y existe evidencia documental de su eficiencia y eficacia.	0	0%
	Grado 5: Las condiciones del elemento de control están en un proceso institucionalizado de mejora continua y existe evidencia documental de instancias evaluadoras y fiscalizadoras, internas y externas, de su eficiencia y eficacia.	2	33%
Porcentaje de Cumplimiento		46.67%	
ELEMENTO DE CONTROL 2.5.B	Se identifica la causa raíz de las debilidades de control interno determinadas, con prioridad con mayor importancia, a efecto de evitar su recurrencia e integrarlas al PTCI para su atención y seguimiento.		
	Grado 0: Las condiciones del elemento de control no existen.	0	0%
	Grado 1: Las condiciones del elemento de control están definidas pero no están formalizadas.	2	33%
	Grado 2: Las condiciones del elemento de control se encuentran documentadas y están autorizadas por el Titular de la Institución u Órgano de Gobierno.	1	16%



	Grado 3: Las condiciones del elemento de control están operando y existe evidencia documental de su cumplimiento.	0	0%
	Grado 4: Las condiciones del elemento de control están operando y existe evidencia documental de su eficiencia y eficacia.	0	0%
	Grado 5: Las condiciones del elemento de control están en un proceso institucionalizado de mejora continua y existe evidencia documental de instancias evaluadoras y fiscalizadoras, internas y externas, de su eficiencia y eficacia.	3	50%
Porcentaje de Cumplimiento		63.33%	



INSTITUTO SONORENSE DE LA JUVENTUD

Autoevaluación: 15 de Abril 2019

OPERATIVO

Nivel. Norma y Elemento de Control	Descripción	Frecuencia de Respuestas	Porcentaje de Respuestas
PRIMERA NORMA GENERAL: AMBIENTE DE CONTROL			
ELEMENTO DE CONTROL 3.1.A	Las funciones se realizan en cumplimiento al manual de organización		
	Grado 0: Las condiciones del elemento de control no existen.	0	0%
	Grado 1: Las condiciones del elemento de control están definidas pero no están formalizadas.	3	21%
	Grado 2: Las condiciones del elemento de control se encuentran documentadas y están autorizadas por el Titular de la Institución u Órgano de Gobierno.	4	28%
	Grado 3: Las condiciones del elemento de control están operando y existe evidencia documental de su cumplimiento.	3	21%
	Grado 4: Las condiciones del elemento de control están operando y existe evidencia documental de su eficiencia y eficacia.	1	7%
	Grado 5: Las condiciones del elemento de control están en un proceso institucionalizado de mejora continua y existe evidencia documental de instancias evaluadoras y fiscalizadoras, internas y externas, de su eficiencia y eficacia.	3	21%
Porcentaje de Cumplimiento		55.71%	
ELEMENTO DE CONTROL 3.1.B	Las operaciones se realizan conforme a los manuales de procedimientos autorizados		
	Grado 0: Las condiciones del elemento de control no existen.	0	0%
	Grado 1: Las condiciones del elemento de control están definidas pero no están formalizadas.	2	14%
	Grado 2: Las condiciones del elemento de control se encuentran documentadas y están autorizadas por el Titular de la Institución u Órgano de Gobierno.	3	21%



	Grado 3: Las condiciones del elemento de control están operando y existe evidencia documental de su cumplimiento.	3	21%
	Grado 4: Las condiciones del elemento de control están operando y existe evidencia documental de su eficiencia y eficacia.	2	14%
	Grado 5: Las condiciones del elemento de control están en un proceso institucionalizado de mejora continua y existe evidencia documental de instancias evaluadoras y fiscalizadoras, internas y externas, de su eficiencia y eficacia.	3	21%
Porcentaje de Cumplimiento		57.14%	
TERCERA NORMA GENERAL: ACTIVIDADES DE CONTROL			
ELEMENTO DE CONTROL 3.3.A	Existen y operan mecanismos efectivos de control para las distintas actividades que se realizan en su ámbito de competencia, entre otras, registro, autorizaciones, verificaciones, conciliaciones, revisiones, resguardo de archivos, bitácoras de control, alertas y bloqueos de sistemas y distribuciones de funciones		
	Grado 0: Las condiciones del elemento de control no existen.	0	0%
	Grado 1: Las condiciones del elemento de control están definidas pero no están formalizadas.	2	14%
	Grado 2: Las condiciones del elemento de control se encuentran documentadas y están autorizadas por el Titular de la Institución u Órgano de Gobierno.	3	21%
	Grado 3: Las condiciones del elemento de control están operando y existe evidencia documental de su cumplimiento.	2	14%
	Grado 4: Las condiciones del elemento de control están operando y existe evidencia documental de su eficiencia y eficacia.	2	14%
	Grado 5: Las condiciones del elemento de control están en un proceso institucionalizado de mejora continua y existe evidencia documental de instancias evaluadoras y fiscalizadoras, internas y externas, de su eficiencia y eficacia.	5	35%
Porcentaje de Cumplimiento		67.14%	
ELEMENTO DE CONTROL 3.3.B	Las operaciones relevantes están debidamente registradas y soportadas con documentación clasificada, organizada y resguardada para su consulta y en cumplimiento de las leyes que le aplican		
	Grado 0: Las condiciones del elemento de control no existen.	0	0%



	Grado 1: Las condiciones del elemento de control están definidas pero no están formalizadas.	1	7%
	Grado 2: Las condiciones del elemento de control se encuentran documentadas y están autorizadas por el Titular de la Institución u Órgano de Gobierno.	3	21%
	Grado 3: Las condiciones del elemento de control están operando y existe evidencia documental de su cumplimiento.	1	7%
	Grado 4: Las condiciones del elemento de control están operando y existe evidencia documental de su eficiencia y eficacia.	2	14%
	Grado 5: Las condiciones del elemento de control están en un proceso institucionalizado de mejora continua y existe evidencia documental de instancias evaluadoras y fiscalizadoras, internas y externas, de su eficiencia y eficacia.	6	42%
Porcentaje de Cumplimiento		68.57%	
ELEMENTO DE CONTROL 3.3.C	Las operaciones de recursos humanos, materiales, financieros y tecnológicos, están soportadas con la documentación pertinente y suficiente; y aquellas con omisiones, errores, desviaciones o insuficiente soporte documental, se aclaran o corrigen con oportunidad.		
	Grado 0: Las condiciones del elemento de control no existen.	0	0%
	Grado 1: Las condiciones del elemento de control están definidas pero no están formalizadas.	0	0%
	Grado 2: Las condiciones del elemento de control se encuentran documentadas y están autorizadas por el Titular de la Institución u Órgano de Gobierno.	4	28%
	Grado 3: Las condiciones del elemento de control están operando y existe evidencia documental de su cumplimiento.	1	7%
	Grado 4: Las condiciones del elemento de control están operando y existe evidencia documental de su eficiencia y eficacia.	2	14%
	Grado 5: Las condiciones del elemento de control están en un proceso institucionalizado de mejora continua y existe evidencia documental de instancias evaluadoras y fiscalizadoras, internas y externas, de su eficiencia y eficacia.	7	50%



Porcentaje de Cumplimiento		74.29%	
ELEMENTO DE CONTROL 3.3.D	Existen los espacios o medios necesarios para asegurar o salvaguardar los bienes, incluyendo el exceso restringido al efectivo, títulos valor, inventario, mobiliaria y equipos u otros que puedan ser vulnerables al riesgo de pérdida, uso no autorizado, actos de corrupción, errores, fraudes, malversación de recursos o cambios no autorizados; y que son oportunamente registrados y periódicamente comparados físicamente con los registros contables.		
	Grado 0: Las condiciones del elemento de control no existen.	0	0%
	Grado 1: Las condiciones del elemento de control están definidas pero no están formalizadas.	0	0%
	Grado 2: Las condiciones del elemento de control se encuentran documentadas y están autorizadas por el Titular de la Institución u Órgano de Gobierno.	2	14%
	Grado 3: Las condiciones del elemento de control están operando y existe evidencia documental de su cumplimiento.	4	28%
	Grado 4: Las condiciones del elemento de control están operando y existe evidencia documental de su eficiencia y eficacia.	0	0%
	Grado 5: Las condiciones del elemento de control están en un proceso institucionalizado de mejora continua y existe evidencia documental de instancias evaluadoras y fiscalizadoras, internas y externas, de su eficiencia y eficacia.	8	57%
Porcentaje de Cumplimiento		75.71%	
ELEMENTO DE CONTROL 3.3.E	Se operan controles para garantizar que los servicios se brindan con estándares de calidad.		
	Grado 0: Las condiciones del elemento de control no existen.	0	0%
	Grado 1: Las condiciones del elemento de control están definidas pero no están formalizadas.	1	7%
	Grado 2: Las condiciones del elemento de control se encuentran documentadas y están autorizadas por el Titular de la Institución u Órgano de Gobierno.	4	28%
	Grado 3: Las condiciones del elemento de control están operando y existe evidencia documental de su cumplimiento.	3	21%
		1	7%



	Grado 4: Las condiciones del elemento de control están operando y existe evidencia documental de su eficiencia y eficacia.		
	Grado 5: Las condiciones del elemento de control están en un proceso institucionalizado de mejora continua y existe evidencia documental de instancias evaluadoras y fiscalizadoras, internas y externas, de su eficiencia y eficacia.	5	35%
Porcentaje de Cumplimiento		67.14%	
CUARTA NORMA GENERAL: INFORMAR Y COMUNICAR			
ELEMENTO DE CONTROL 3.4.A	La información que genera y registra en el ámbito de su competencia, es oportuna, confiable, suficiente y pertinente.		
	Grado 0: Las condiciones del elemento de control no existen.	0	0%
	Grado 1: Las condiciones del elemento de control están definidas pero no están formalizadas.	0	0%
	Grado 2: Las condiciones del elemento de control se encuentran documentadas y están autorizadas por el Titular de la Institución u Órgano de Gobierno.	1	7%
	Grado 3: Las condiciones del elemento de control están operando y existe evidencia documental de su cumplimiento.	3	21%
	Grado 4: Las condiciones del elemento de control están operando y existe evidencia documental de su eficiencia y eficacia.	4	28%
	Grado 5: Las condiciones del elemento de control están en un proceso institucionalizado de mejora continua y existe evidencia documental de instancias evaluadoras y fiscalizadoras, internas y externas, de su eficiencia y eficacia.	5	35%
Porcentaje de Cumplimiento		74.29%	