

**SECRETARÍA DE LA CONTRALORÍA
GENERAL DEL ESTADO DE SONORA**

UNIVERSIDAD ESTATAL DE SONORA

ESTADOS FINANCIEROS

AL 31 DE DICIEMBRE DE 2020 Y 2019

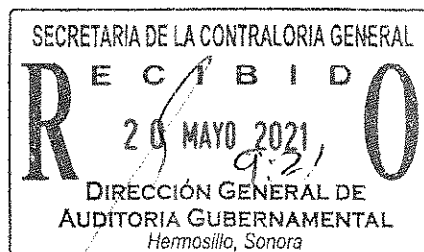

**C.P.C. JESUS JOSE GASTELUM COTA
AUDITOR EXTERNO 2020**

UNIVERSIDAD ESTATAL DE SONORA

ESTADOS FINANCIEROS

AL 31 DE DICIEMBRE DE 2020 Y 2019

I N D I C E

	PAG.
1. Informe de los Auditores Independientes	1
2. Estado de Situación Financiera al 31 de Diciembre de 2020 y 2019.	4
3. Estado de Actividades del 01 de Enero al 31 de Diciembre de 2020.	5
4. Estado de Variación en la Hacienda Pública del 01 de Enero al 31 de Diciembre de 2020.	6
5. Estado de Cambios en la Situación Financiera del 01 de Enero al 31 de Diciembre de 2020.	7
6. Estado de Flujos de Efectivo del 01 de Enero al 31 de Diciembre de 2020.	8
7. Estado Analítico del Activo del 01 de Enero al 31 de Diciembre de 2020.	9
8.- Estado Analítico de la Deuda y Otros Pasivos del 01 de Enero al 31 de Diciembre de 2020.	10
9. Informe Sobre Pasivos Contingentes al 31 de Diciembre de 2020.	11
10. Notas a los Estados Financieros.	12

INFORME DE LOS AUDITORES INDEPENDIENTES

**A la Secretaria de la Contraloría General del Estado de Sonora y
H. Consejo Directivo de la Universidad Estatal de Sonora.**

Opinión

Hemos auditado los estados financieros adjuntos de la **Universidad Estatal de Sonora (UES)**, Organismo Público Descentralizado, que comprenden el estado de situación financiera, el estado analítico del activo y el estado Analítico de la deuda y otros pasivos al 31 de diciembre de 2020, y el estado de actividades, el estado de variaciones en la hacienda pública/patrimonio, el estado de flujos de efectivo, y el estado de cambios en la situación financiera, correspondientes al ejercicio terminado en dicha fecha, así como las notas explicativas a los estados financieros que incluyen un resumen de las políticas contables significativa.

En nuestra opinión, los estados financieros adjuntos, que se describen en el párrafo anterior, están preparados, en todos los aspectos materiales, de conformidad con las disposiciones en materia de información financiera que se indican en el Punto 5 "Bases de preparación de los estados financieros" incluido en las Notas de Gestión Administrativa a los estados financieros que se acompañan y que están establecidas en la Ley General de Contabilidad Gubernamental.

Fundamento de la opinión

Hemos llevado a cabo nuestra auditoría de conformidad con las Normas Internacionales de Auditoría (NIA). Nuestras responsabilidades, de acuerdo con estas normas, se describen con más detalle en la sección "Responsabilidades del auditor para la auditoría de los estados financieros" de nuestro informe. Somos independientes de la entidad de conformidad con el Código de Ética Profesional del Instituto Mexicano de Contadores Públicos, A.C., junto con los requerimientos de ética que son aplicables a nuestra auditoría de estados financieros en México, y hemos cumplido con las demás responsabilidades de ética de conformidad con esos requerimientos y con el Código de Ética Profesional. Consideramos que la evidencia de auditoría que hemos obtenido proporciona una base suficiente y adecuada para nuestra opinión.

Párrafo de énfasis

Derivado de la emergencia sanitaria de la Pandemia de Coronavirus (COVID-19), la Institución traslado la educación presencial a virtual por lo que se capacitó a todo el personal en el uso de la plataforma AYA10, reduciendo el impacto de la contingencia y beneficiando a los estudiantes para que siguieran desarrollándose en su formación con la modalidad en línea. Nuestra opinión no se modifica por esta cuestión.

OFICINA OBREGON:

Tlaxcala No. 152 Sur, E/Hidalgo y Guerrero, Cd. Obregón, Son.
Tels. (644) 417-80-03 y 417-80-02 C.P. 85000
Correo Electrónico: gastelumcota1@hotmail.com

OFICINA HERMOSILLO:

Campeche # 104, E/Escobedo y Gral. Reyes, Hermosillo Son. 1
Tels. (662) 210 04 93 y 210 60 40 C.P. 83190
Correo Electrónico: duranm@prodigy.net.mx



Responsabilidad de la administración y de los encargados del gobierno de la entidad sobre los estados financieros

La administración es responsable de la preparación de los estados financieros adjuntos de conformidad con las disposiciones en materia de información financiera establecidas en la Ley General de Contabilidad Gubernamental que se describen en el Punto 5 “Bases de preparación de los estados financieros” incluido en las Notas de Gestión Administrativa a dichos estados financieros, y del control interno que la administración consideró necesario para permitir la preparación de estos estados financieros libres de incorrección material debida a fraude o error.

En la preparación de los estados financieros, la administración es responsable de la valoración de la capacidad de la entidad para continuar operando como una entidad en funcionamiento, revelando, en su caso, las cuestiones relativas a la entidad en funcionamiento y utilizando las bases contables aplicables a una entidad en funcionamiento, a menos que la administración tenga la intención de liquidar la entidad o cesar sus operaciones, o bien no exista una alternativa realista.

Los encargados del gobierno de la entidad son responsables de la supervisión del proceso de información financiera de la entidad.

Responsabilidad del auditor sobre la auditoría de los estados financieros

Nuestros objetivos son obtener una seguridad razonable sobre de que los estados financieros, en su conjunto, se encuentran libres de incorrección material, debido a fraude o error, y emitir un informe de auditoría que contiene nuestra opinión. Seguridad razonable es un alto nivel de seguridad, pero no es una garantía, de que una auditoría realizada de conformidad con las Normas Internacionales de Auditoría siempre detecte una incorrección material cuando existe. Las incorrecciones pueden deberse a fraude o error y son consideradas materiales si individualmente, o en su conjunto, puede preverse razonablemente que influyan en las decisiones económicas que los usuarios hacen basándose en los estados financieros.

Como parte de una auditoría de conformidad con las Normas Internacionales de Auditoría, aplicamos nuestro juicio profesional y mantenemos una actitud de escepticismo profesional durante toda la auditoría. También:

- Identificamos y evaluamos los riesgos de incorrección material en los estados financieros, debido a fraude o error, diseñamos y aplicamos los procedimientos de auditoría para responder a esos riesgos y obtener evidencia de auditoría suficiente y apropiada para obtener una base para nuestra opinión. El riesgo de no detectar una incorrección material debida a fraude es mayor que en el caso de una incorrección material, ya que el fraude puede implicar colusión, falsificación, manifestaciones intencionalmente erróneas, omisiones intencionales o la anulación del control interno.

- Obtenemos conocimiento del control interno importante para la auditoría con el fin de diseñar los procedimientos de auditoría que consideramos adecuados en las circunstancias, y no con la finalidad de expresar una opinión sobre la eficacia del control interno de la entidad.
- Evaluamos lo apropiado de las políticas contables utilizadas y la razonabilidad de las estimaciones contables, así como las revelaciones hechas por la administración de la entidad.
- Concluimos sobre lo apropiado del uso de la administración de las bases contables aplicables a una entidad de funcionamiento y, con base en la evidencia de auditoría obtenida, concluimos sobre si existe o no una incertidumbre importante relacionada con eventos o condiciones que pueden originar dudas significativas sobre la capacidad de la entidad para continuar como entidad en funcionamiento. Si concluimos que existe una incertidumbre importante, se nos requiere que llamemos la atención en nuestro informe de auditoría sobre la correspondiente información revelada en los estados financieros o, si dicha revelación es insuficiente, que expresemos una opinión modificada. Nuestras conclusiones se basan en la evidencia de auditoría obtenida hasta la fecha de nuestro informe. Sin embargo, hechos o condiciones futuros pueden ser causa de que la entidad deje de ser una entidad en funcionamiento.

Nos comunicamos con los responsables del gobierno de la entidad en relación, entre otras cuestiones, con el alcance planeado y el momento de realización de la auditoría y los hallazgos importantes de la auditoría, así como cualquier deficiencia significativa en el control interno que identificamos durante nuestra auditoría.

Otras cuestiones

Los estados financieros de la **Universidad Estatal de Sonora (UES)**, correspondientes al ejercicio terminado al 31 de diciembre de 2019, se presentan para fines comparativos, mismos que fueron auditados por nuestro despacho donde se emitió una opinión sin salvedad sobre dichos estados financieros el 25 de Mayo de 2020.

GASTELUM COTA Y ASOCIADOS, S.C.



C.P.C. JÉSUS JOSE GASTELUM COTA
CEDULA PROFESIONAL No. 1101172

12 DE MAYO DE 2021.
HERMOSILLO, SONORA.

UNIVERSIDAD ESTATAL DE SONORA
Estado de Situación Financiera

Al 31 de Diciembre de 2020
Pesos Históricos

Activo	Al 31/Dic/2020	Al 31/Dic/2019		Al 31/Dic/2020	Al 31/Dic/2019
ACTIVO			PASIVO		
ACTIVO CIRCULANTE			PASIVO CIRCULANTE		
Efectivo y Equivalentes	35,023,851	65,777,338	Cuentas por Pagar a Corto Plazo	26,177,960	20,401,237
Derechos a Recibir Efectivo o Equivalentes	4,607,263	3,674,414	Documentos por Pagar a Corto Plazo	-	-
Derechos a Recibir Bienes o Servicios	12,095,637	1,279,999	Porción a Corto Plazo de la Deuda Pública a Largo Plazo	-	-
Inventarios	-	-	Titulos y Valores a Corto Plazo	-	-
Almacenes	-	-	Pasivos Diferidos a Corto Plazo	-	-
Estimacion por Perdida o Deterioro de Act Circ	-	-	Fondos y Bienes de Terceros en Garantia y/o Admon. C.P.	-	-
Otros Activos Circulantes	1,214,439	1,176,609	Provisiones a Corto Plazo	-	-
			Otros Pasivos a Corto Plazo	-	-
TOTAL DE ACTIVOS CIRCULANTES	52,941,190	71,908,360	TOTAL PASIVOS CIRCULANTE	26,177,960	20,401,237
ACTIVO NO CIRCULANTE			PASIVO NO CIRCULANTE		
Inversiones Financieras a Largo Plazo	-	-	Cuentas por Pagar a Largo Plazo	10,000,000	10,000,000
Derechos a Recibir Efectivo o Equiv. a L.P.	-	-	Documentos por Pagar a Largo Plazo	-	-
Bienes Inmuebles, Infraestructura y Const. En Proc	743,549,493	739,832,127	Deuda Publica a Largo Plazo	-	-
Bienes Muebles	298,792,626	280,499,243	Pasivos Diferidos a Largo Plazo	-	-
Activos Intangibles	6,112,893	5,327,548	Fondos y Bienes de Terceros en Garantia y/o en Admón L.P.	-	-
Depreciación, Deterioro y Amort. Acum. de Bienes	248,458,215	216,202,999	Provisiones a Largo Plazo	118,522,263	118,522,263
Activos Diferidos	-	-	TOTAL DE PASIVOS NO CIRCULANTES	128,522,263	128,522,263
Estimación por Pérdida o Deterioro de Act. no Circ	-	-	TOTAL DEL PASIVO	154,700,223	148,923,500
Otros Activos no Circulantes	-	-	Hacienda Pública/Patrimonio		
TOTAL DE ACTIVOS NO CIRCULANTES	799,996,797	809,455,919	Hacienda Pública/Patrimonio Contribuido		
			Aportaciones	481,491,555	481,437,059
			Donaciones de Capital	240,099,909	240,216,093
			Actualización de la Hacienda Pública/Patrimonio	241,391,646	241,220,966
			Hacienda Pública/Patrimonio Generado	216,746,209	251,003,720
			Resultados del Ejercicio (Ahorro/Desahorro)	17,139,408	19,238,341
			Resultados de Ejercicios Anteriores	243,359,936	241,239,698
			Revaluíos	164,870,840	164,870,840
			Reservas	118,522,263	118,522,263
			Rectificaciones de Resultados de Ejercicios Anteriores	55,822,896	55,822,896
			Exceso o Insuf. en la Act. de la Hacienda Púb./Patrim.	-	-
			Resultado por Posición Monetaria	-	-
			Resultado por Tenencia de Activos no Monetarios	-	-
			Total Hacienda Pública/Patrimonio	698,237,764	732,440,779
TOTAL DEL ACTIVO	852,937,987	881,364,279	TOTAL DEL PASIVO Y HACIENDA PUBLICA/PATRIMONIO	852,937,987	881,364,279

"Bajo protesta de decir verdad declaramos que los Estados Financieros y sus Notas, son razonablemente correctos y son responsabilidad del emisor"

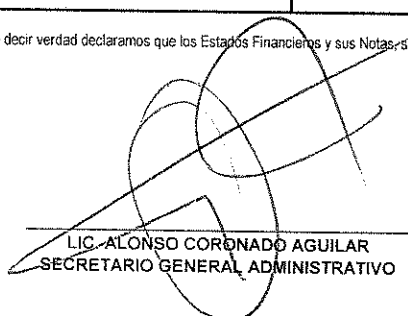
LIC. ALONSO CORONADO AGUILAR
SECRETARIO GENERAL ADMINISTRATIVO

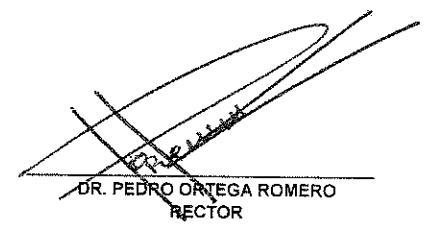
DR. PEDRO ORTEGA ROMERO
RECTOR

UNIVERSIDAD ESTATAL DE SONORA

Estado de Actividades

Del 01 de Enero al 31 de Diciembre de 2020

Pesos Históricos

Concepto	Al 31/Dic/2020	Al 31/Dic/2019
INGRESOS Y OTROS BENEFICIOS		
Ingresos de Gestión	143,358,232	159,513,948
Impuestos	-	-
Cuotas y Aportaciones de Seguridad Social	-	-
Contribuciones de Mejoras	-	-
Derechos	-	-
Productos	2,479,134	-
Aprovechamientos	-	-
Ingresos por Venta de Bienes y Prestación de Servicios	140,879,098	159,513,948
Participaciones, Aportaciones, Convenios, Incentivos Derivados de la Colaboración Fiscal, Fondos Distintos de Aportaciones, Transferencias, Asignaciones, Subsidios, y Pensiones y Jubilaciones	604,747,046	603,655,932
Participaciones, Aportaciones, Convenios, Incentivos Derivados de la Colaboración Fiscal y Fondos Distintos de Aportaciones	370,718,081	1,239,750
Transferencias, Asignaciones, Subsidios y Subvenciones, y Pensiones y Jubilaciones	234,028,965	602,416,182
Otros Ingresos y Beneficios	-	-
Ingresos Financieros	-	-
Incremento por Vanación de Inventarios	-	-
Disminución del Exceso de Estimaciones por Pérdida o Deterioro u Obsolescencia	-	-
Disminución del Exceso de Provisiones	-	-
Otros Ingresos y Beneficios Varios	-	-
Total de Ingresos y Otros Beneficios	748,105,278	763,169,880
GASTOS Y OTRAS PERDIDAS		
Gastos de Funcionamiento	701,790,785	673,509,948
Servicios Personales	618,013,888	570,479,481
Materiales y Suministros	14,187,772	24,176,704
Servicios Generales	69,589,125	78,853,763
Transferencia, Asignaciones, Subsidios y Otras Ayudas	31,173,554	35,337,539
Transferencias Internas y Asignaciones al Sector Público	-	-
Transferencias al Resto del Sector Público	-	-
Subsidios y Subvenciones	-	-
Ayudas Sociales	31,173,554	35,337,539
Pensiones y Jubilaciones	-	-
Transferencias a Fideicomisos, Mandatos y Contratos Análogos	-	-
Transferencias a la Seguridad Social	-	-
Donativos	-	-
Transferencias al Exterior	-	-
Participaciones y Aportaciones	-	-
Participaciones	-	-
Aportaciones	-	-
Convenios	-	-
Intereses, Comisiones y Otros Gastos de la Deuda Pública	-	-
Intereses de la Deuda Pública	-	-
Comisiones de la Deuda Pública	-	-
Gastos de la Deuda Pública	-	-
Costo por Coberturas	-	-
Apoyos Financieros	-	-
Otros Gastos y Pérdidas Extraordinarias	32,280,347	35,084,052
Estimaciones, Depreciaciones, Deterioros, Obsolescencia y Amortizaciones	32,280,347	35,084,052
Provisiones	-	-
Disminución de Inventarios	-	-
Aumento por Insuficiencia de Estimaciones por Pérdida o Deterioro u Obsolescencia	-	-
Aumento por Insuficiencia de Provisiones	-	-
Otros Gastos	-	-
Inversión Pública	-	-
Inversión Pública no Capitalizable	-	-
TOTAL DE GASTOS Y OTRAS PERDIDAS	765,244,686	743,931,539
Resultados del Ejercicio (Ahorro/Desahorro)	17,139,408	19,238,341

Bajo protesta de decir verdad declaramos que los Estados Financieros y sus Notas, son razonablemente correctos y son responsabilidad del emisor"

LIC. ALONSO CORONADO AGUILAR
SECRETARIO GENERAL ADMINISTRATIVO

DR. PEDRO ORTEGA ROMERO
RECTOR

UNIVERSIDAD ESTATAL DE SONORA
 Estado de Variación en la Hacienda Pública
 Del 01 de Enero al 31 de Diciembre de 2020
 Pesos Históricos

Concepto	Hacienda Pública / Patrimonio Contribuido	Hacienda Pública / Patrimonio Generado de Ejercicios Anteriores	Hacienda Pública / Patrimonio Generado del Ejercicio	Exceso o Insuficiencia en la Actualización de la Hacienda Pública/Patrimonio	Total
Hacienda Pública / Patrimonio Contribuido Neto de 2019	481,437,059	-	-	-	481,437,059
Aportaciones	240,216,093	-	-	-	240,216,093
Donaciones de Capital	241,220,966	-	-	-	241,220,966
Actualización de la Hacienda Pública/Patrimonio	-	-	-	-	-
Hacienda Pública / Patrimonio Generado Neto de 2019	-	231,765,379	19,238,341	-	251,003,720
Resultados del Ejercicio (Ahorro/Desahorro)	-	-	19,238,341	-	19,238,341
Resultados de Ejercicios Anteriores	-	241,239,698	-	-	241,239,698
Revalúos	-	164,870,840	-	-	164,870,840
Reservas	-	118,522,263	-	-	118,522,263
Rectificaciones de Resultados de Ejercicios Anteriores	-	55,822,896	-	-	55,822,896
Exceso o Insuficiencia en la Actualización de la Hacienda Pública / Patrimonio Neto de 2019	-	-	-	-	-
Resultado por Posición Monetaria	-	-	-	-	-
Resultado por Tenencia de Activos no Monetarios	-	-	-	-	-
Hacienda Pública / Patrimonio Neto Final de 2019	481,437,059	231,765,379	19,238,341	-	732,440,779
Cambios en la Hacienda Pública/Patrimonio Contribuido Neto de 2020	54,496	-	-	-	54,496
Aportaciones	116,184	-	-	-	116,184
Donación de Capital	170,680	-	-	-	170,680
Actualizaciones de la Hacienda Pública/Patrimonio	-	-	-	-	-
Variaciones de la Hacienda Pública / Patrimonio Generado Neto de 2020	-	2,120,238	36,377,749	-	34,257,511
Resultados del Ejercicio (Ahorro/Desahorro)	-	-	17,139,408	-	17,139,408
Resultados de Ejercicios Anteriores	-	2,120,238	19,238,341	-	17,118,103
Revalúos	-	-	-	-	-
Reservas	-	-	-	-	-
Rectificaciones de Resultados de Ejercicios Anteriores	-	-	-	-	-
Cambios en el Exceso o Insuficiencia en la Actualización de la Hacienda Pública / Patrimonio Neto de 2020	-	-	-	-	-
Resultado por Posición Monetaria	-	-	-	-	-
Resultado por Tenencia de Activos no Monetarios	-	-	-	-	-
Hacienda Pública / Patrimonio Neto Final de 2020	481,491,555	233,885,617	17,139,408	-	698,237,764

Bajo protesta de decir verdad declaramos que los Estados Financieros y sus Notas, son razonablemente correctos y son responsabilidad del emisor"

 LIC. ALONSO CORONADO AGUILAR
 SECRETARIO GENERAL ADMINISTRATIVO

 DR. PEDRO ORTEGA ROMERO
 RECTOR

UNIVERSIDAD ESTATAL DE SONORA
Estado de Cambios en la Situación Financiera
Del 01 de Enero al 31 de Diciembre de 2020

Cuentas	Origen	Aplicación
ACTIVO	63,008,703	34,582,411
Activo Circulante	30,753,487	11,786,317
Efectivo y Equivalentes	30,753,487	-
Derechos a Recibir Efectivo o Equivalentes	-	932,849
Derechos a Recibir Bienes o Servicios	-	10,815,638
Inventario	-	-
Almacenes	-	-
Estimación por Pérdida o Deterioro de Activos Circulantes	-	-
Otros Activos Circulantes	-	37,830
Activo No Circulante	32,255,216	22,796,094
Inversiones Financieras a Largo Plazo	-	-
Derechos a Recibir Efectivo o Equivalentes a Largo Plazo	-	-
Bienes Inmuebles, Infraestructura y Construcciones en Proceso	-	3,717,366
Bienes Muebles	-	18,293,383
Activos Intangibles	-	785,345
Depreciación, Deterioro y Amortización Acumulada de Bienes	32,255,216	-
Activos Diferidos	-	-
Estimación por Pérdida o Deterioro de Activos no Circulantes	-	-
Otros Activos No Circulantes	-	-
Pasivo	5,776,723	-
Pasivo Circulante	5,776,723	-
Cuentas por Pagar a Corto Plazo	5,776,723	-
Documentos por Pagar a Corto Plazo	-	-
Porción a Corto Plazo de la Deuda Pública a Largo Plazo	-	-
Títulos y Valores a Corto Plazo	-	-
Pasivos Diferidos a Corto Plazo	-	-
Fondos y Bienes de Terceros en Garantía y/o Administración a Corto Plazo	-	-
Provisiones a Corto Plazo	-	-
Otros Pasivos a Corto Plazo	-	-
Pasivo No Circulante	-	-
Cuentas por Pagar a Largo Plazo	-	-
Documentos por Pagar a Largo Plazo	-	-
Deuda Pública a Largo Plazo	-	-
Pasivos Diferidos a Largo Plazo	-	-
Fondos y Bienes de Terceros en Garantía y/o en Admon. a Largo Plazo	-	-
Provisiones a Largo Plazo	-	-
HACIENDA PUBLICA/PATRIMONIO	2,290,918	36,493,933
Hacienda Pública/Patrimonio Contribuido	170,680	116,184
Aportaciones	-	116,184
Donaciones de Capital	170,680	-
Actualización de la Hacienda Pública/Patrimonio	-	-
Hacienda Pública/Patrimonio Generado	2,120,238	36,377,749
Resultados del Ejercicio (Ahorro/ Desahorro)	-	36,377,749
Resultados de Ejercicios Anteriores	2,120,238	-
Revalúos	-	-
Reservas	-	-
Rectificaciones de Resultados de Ejercicios Anteriores	?	-
Excesos o Insuficiencia en la Actualización de la Hacienda Pública/Patrimonio	-	-
Resultado por Posición Monetaria	-	-
Resultado por Tenencia de Activos no Monetarios	-	-

"Bajo protesta de decir verdad declaramos que los Estados Financieros y sus Notas, son razonablemente correctos y son responsabilidad del emisor"

LIC. ALONSO CORONADO AGUILAR
SECRETARIO GENERAL ADMINISTRATIVO

DR. PEDRO ORTEGA ROMERO
RECTOR

UNIVERSIDAD ESTATAL DE SONORA
 Estado de Flujos de Efectivo
 Del 01 de Enero al 31 de Diciembre de 2020
 Pesos Históricos

Concepto	2020	2019
Flujo de Efectivo de las Actividades de Operación		
Origen	695,355,529	649,794,383
Impuestos	-	-
Cuotas y Aportaciones de Seguridad Social	-	-
Contribuciones de Mejoras	-	-
Derechos	-	-
Productos	1,657,279	-
Aprovechamientos	-	-
Ingresos por Venta de Bienes y Prestación de Servicios	139,861,825	159,111,606
Participaciones, Aportaciones, Convenios, Incentivos Derivados de la Colaboración Fiscal y Fondos Distintos de Aportaciones	370,418,481	-
Transferencias, Asignaciones, Subsidios y Subvenciones, y Pensiones y Jubilaciones	183,417,944	490,682,777
Otros Orígenes de Operación	-	-
Aplicación	515,290,924	470,748,499
Servicios Personales	493,154,413	450,941,291
Materiales y Suministros	9,082	72,241
Servicios Generales	1,111	8,984
Transferencias Internas y Asignaciones al Sector Público	-	-
Transferencias al Resto del Sector Público	-	-
Subsidios y Subvenciones	-	-
Ayudas Sociales	22,126,318	19,725,983
Pensionamientos y Jubilaciones	-	-
Transferencias a Fideicomisos, Mandatos y Contratos Análogos	-	-
Transferencias a la Seguridad Social	-	-
Donativos	-	-
Transferencias al Exterior	-	-
Participaciones	-	-
Aportaciones	-	-
Convenios	-	-
Otras Aplicaciones de Operación	-	-
Flujos Netos de Efectivo por Actividades de Operación	180,064,605	179,045,884
Flujos de Efectivo de las Actividades de Inversión		
Origen	38,013,457	80,694,134
Bienes Inmuebles Infraestructura y Construcciones en Proceso	-	-
Bienes Muebles	-	-
Otros Orígenes de Inversión	38,013,457	80,694,134
Aplicación	172,804,635	83,779,094
Bienes Inmuebles Infraestructura y Construcciones en Proceso	-	-
Bienes Muebles	-	-
Otras Aplicaciones de Inversión	172,804,635	83,779,094
Flujos Netos de Efectivo por Actividades de Inversión	210,818,092	164,473,228
Flujos de Efectivo de las Actividades de Financiamiento		
Origen	-	-
Endeudamiento Neto	-	-
Interno	-	-
Externo	-	-
Otros Orígenes de Financiamiento	-	-
Aplicación	-	-
Servicios de la Deuda	-	-
Interno	-	-
Externo	-	-
Otras Aplicaciones de Financiamiento	-	-
Flujos Netos de Efectivo por Actividades de Financiamiento	-	-
Incremento/Disminución Neta en el Efectivo y Equivalentes al Efectivo	30,753,487	14,572,656
Efectivo y Equivalentes al Efectivo al Inicio del Ejercicio	65,777,338	51,204,682
Efectivo y Equivalentes al Efectivo al Final del Ejercicio	35,023,851	65,777,338

"Bajo protesta de decir verdad, declaramos que los Estados Financieros y sus Notas, son razonablemente correctos y son responsabilidad del emisor"

LIC. ALONSO CORONADO AGUILAR
 SECRETARIO GENERAL ADMINISTRATIVO

DR. PEDRO ORTEGA ROMERO
 RECTOR

UNIVERSIDAD ESTATAL DE SONORA
 Estado Analítico del Activo
 Del 1o de Enero al 31 de Diciembre de 2020
 (Pesos Históricos)

Concepto	Saldo Inicial 1	Cargos del Periodo 2	Abonos del Periodo 3	Saldo Final 4 (1+2-3)	Variación del Periodo (4-1)
ACTIVO	881,364,279	2,793,027,031	2,821,453,323	852,937,987	28,426,292
<i>Activo Circulante</i>	<i>71,908,360</i>	<i>2,765,359,191</i>	<i>2,784,326,361</i>	<i>52,941,190</i>	<i>18,967,170</i>
Efectivo y Equivalentes	65,777,338	2,491,065,361	2,521,818,848	35,023,851	30,753,487
Derechos a Recibir Efectivo o Equivalentes	3,674,414	221,412,563	220,479,714	4,607,263	932,849
Derechos a Recibir Bienes o Servicios	1,279,999	43,678,265	32,862,627	12,095,637	10,815,638
Inventarios	-	-	-	-	-
Almacenes	-	8,105,964	8,105,964	-	-
Estimación por Pérdida o Deterioro de Activos Circulantes	-	-	-	-	-
Otros Activos Circulantes	1,176,609	1,097,038	1,059,208	1,214,439	37,830
<i>Activo No Circulante</i>	<i>809,455,919</i>	<i>27,667,840</i>	<i>37,126,962</i>	<i>799,996,797</i>	<i>9,459,122</i>
Inversiones Financieras a Largo Plazo	-	-	-	-	-
Derechos a Recibir Efectivo o Equivalentes a Largo Plazo	-	-	-	-	-
Bienes Inmuebles, infraestructura y Construcción en Proceso	739,832,127	7,927,784	4,210,418	743,549,493	3,717,366
Bienes Muebles	280,499,243	18,945,211	651,828	298,792,626	18,293,383
Activos Intangibles	5,327,548	794,845	9,500	6,112,893	785,345
Depreciación, Deterioro y Amortización Acumulada de Bienes	216,202,999	-	32,255,216	248,458,215	32,255,216
Activos Diferidos	-	-	-	-	-
Estimación por Pérdida o Deterioro de Activos no Circulantes	-	-	-	-	-
Otros Activos no Circulantes	-	-	-	-	-

"Bajo protesta de decir verdad declaramos que los Estados Financieros y sus Notas, son razonablemente correctos y son responsabilidad del emisor"

 LIC. ALONSO CORONADO AGUILAR
 SECRETARIO GENERAL ADMINISTRATIVO

 DR. PEDRO ORTEGA ROMERO
 RECTOR

UNIVERSIDAD ESTATAL DE SONORA
 Estado Analítico de la Deuda y Otros Pasivos
 del 01 de Enero al 31 de Diciembre de 2020

Denominación de las Deudas	Moneda de Contratación	Institución o País Acreedor	Saldo Inicial del Periodo	Saldo Final del Periodo
DEUDA PUBLICA				
Corto Plazo				
Deuda Interna				
Instituciones de Crédito				
Títulos y Valores				
Arrendamientos Financieros				
Deuda Externa				
Organismos Financieros Internacionales				
Deuda Bilateral				
Títulos y Valores				
Arrendamientos Financieros				
Subtotal Corto Plazo				
Largo Plazo				
Deuda Interna				
Instituciones de Crédito				
Títulos y Valores				
Arrendamientos Financieros				
Deuda Externa				
Organismos Financieros Internacionales				
Deuda Bilateral				
Títulos y Valores				
Arrendamientos Financieros				
Subtotal Largo Plazo				
Otros Pasivos	Pesos	México	148,923,500	154,700,223
Total Deuda y Otros Pasivos			\$ 148,923,500	\$ 154,700,223

"Bajo protesta de decir verdad declaramos que los Estados Financieros y sus Notas, son razonablemente correctos y son responsabilidad del emisor"

 LIC. ALONSO CORONADO AGUILAR
 SECRETARIO GENERAL ADMINISTRATIVO



 DR. PEDRO ORTEGA ROMERO
 RECTOR

UNIVERSIDAD ESTATAL DE SONORA
Informe Sobre Pasivos Contingentes
al 31 de Diciembre de 2020

CONCEPTO	SALDO AL 01 DE ENERO DE 2020	SALDO AL 31 DE DICIEMBRE DE 2020
A Corto Plazo		
A Mediano Plazo		
Pensiones y Jubilaciones	18,950,903	12,122,767
Demandas Laborales	56,150,288	84,585,996
A Largo Plazo		
TOTAL	75,101,191	96,708,763

"Bajo protesta de decir verdad declaramos que los Estados Financieros y sus Notas, son razonablemente correctos y son responsabilidad del emisor"

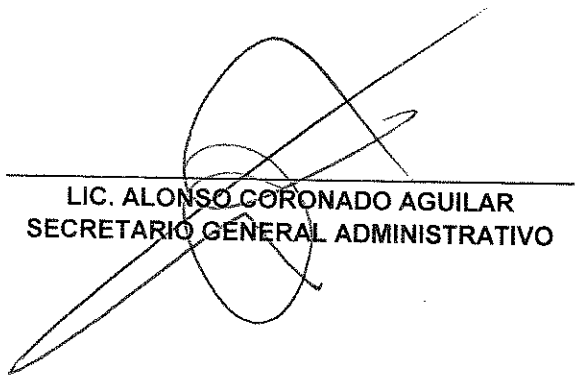
21

 LIC. ALONSO CORONADO AGUILAR
 SECRETARIO GENERAL ADMINISTRATIVO

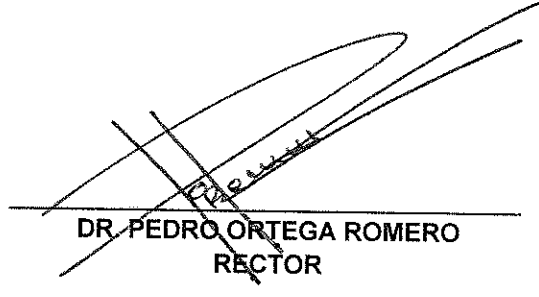
 DR. PEDRO ORTEGA ROMERO
 RECTOR

UNIVERSIDAD ESTATAL DE SONORA
NOTAS A LOS ESTADOS FINANCIEROS
AL 31 DE DICIEMBRE DE 2020

1) Notas de desglose

1.1 Información Contable

Notas al Estado de Situación Financiera.

ACTIVO

ACTIVO CIRCULANTE

(1) Efectivo y Equivalentes.

CUENTA	DESCRIPCION	PLAZO DE CANCELACION	PLAZO DE VENCIMIENTO		SALDO FINAL 2020	SALDO EJERCICIO 2019
11111-000001	SAN LUIS RIO COLORADO	ANUAL			250	1,000
11111-000003	NAVOJOA	ANUAL			2,700	2,700
11111-000004	MAGDALENA	ANUAL			758	758
11111-000005	BENITO JUAREZ	ANUAL			3,773	7,407
	EFFECTIVO			Subtotal	7,481	11,865
11112-004944	VALENZUELA AMAVIZCA ARMANDO	ANUAL			0	2,000
	FONDO FIJO			Subtotal	0	2,000
11121-000013	SANTANDER # 65500585285 IP CONCENTRADORA				27,789	234,972
11121-000022	SANTANDER # 65500587178 PROMEP				2,745,552	634,760
11121-000030	BANCOMER # 014271144-3 SUBSIDIO FEDERAL BJ				23,576	23,576
11121-000031	BANCOMER # 0133898539 INGRESOS PROPIOS BJ				26,553	621,950
11121-000032	BANCOMER # 0133898385 NOMINA BJ				75,843	37,041
11121-000035	SANTANDER CTA.65-502610350 FONDO SECTORIAL				228,809	806,202
11121-000041	SANTANDER 65502168821 CAFETERIA NAV				353,073	281,316
11121-000054	SANTANDER 65504627408 CAFETERIA MAG				36,887	48,277
11121-000056	BANCO AZTECA 01720139163483				1,160	0
11121-000060	BANAMEX 7003-3906925 NOMINA RECTORIA				31,191	21,460
11121-000061	BANAMEX 7003-3538098 NOMINA HERMOSILLO				65,074	40,337
11121-000062	BANAMEX 7003-3625349 NOMINA NAVOJOA				38,231	27,172
11121-000063	BANAMEX 7003-3760025 NOMINA MAGDALENA				59,838	26,477
11121-000065	BANAMEX 7003-3538071 NOMINA SLRC				59,915	24,530
11121-000066	BANAMEX 7003-3317423 SUBSIDIO FEDERAL CONCE				43,927	45,519
11121-000067	BANAMEX 7003-4758768 INGRESOS PROPIOS CONCE				293,851	107,960
11121-000068	BANAMEX 7003-3461737 SUBSIDIO ESTATAL CONCE				49,177	127,504
11121-000071	BANAMEX 7003-4000229 RECAUDACION				71,133	364,676
11121-000072	BANAMEX 7003-5549534 PROEXES GASTO OPERACI				106,231	106,231
11121-000085	BANCOMER 0190594016 I.P. BJ MINISTRACIONES				272,696	49,664
11121-000087	SANTANDER 65504627075 NOMINA RECTORIA				209,149	267,335
11121-000088	SANTANDER 65504627092 NOMINA SLRC				403,384	336,157
11121-000089	SANTANDER 65504627118 NOMINA MAGDALENA				125,769	52,771
11121-000090	SANTANDER 65504627209 NOMINA HERMOSILLO				217,160	23,090
11121-000091	SANTANDER 65504627317 NOMINA NAVOJOA				163,991	25,870
11121-000092	SANTANDER 65504627348 NOMINA BENITO JUAREZ				333,587	292,516
11121-000102	BANAMEX 7004-1989880 CONVENIO CONACYT				256,771	256,771
11121-000113	BANAMEX 7006 8035196 PRESTACIONES Y SUELDOS				12,497	12,497
11121-000118	BANAMEX 7005-955611 I.P. POR PROYECTOS Y CON				133,555	141,932
11121-000120	SANTANDER 65-50607274-3 SERVICIO CAFETERIA				61,469	11,044
11121-000121	SANTANDER 82500764729 ING. (CTA. DOLARES)				113,131	112,150

CUENTA	DESCRIPCION	PLAZO DE CANCELACION	PLAZO DE VENCIMIENTO		SALDO FINAL 2020	SALDO EJERCICIO 2019
11121-000135	SANTANDER 65-50462782-3 FIRCO 8.5 UES				0	2,737,042
11121-000142	SANTANDER 65504627871 PROYECTOS DE LA OTT				670,099	670,302
11121-000150	BANAMEX CTA. 7010-4719064 PROY. ANALISIS DE PC				0	172,990
11121-000161	SANTANDER # 65507594127 PRODEP 2019				932,862	433,311
11121-000190	SANTANDER 65504629014 PADES				14,311	14,514
11121-000191	SANTANDER 65504627396 SUBSIDIO FEDERAL C/INV				0	10,907,772
11121-000193	SANTANDER 65504627516 PROVISIONAL C/INVERSI				1,595,000	340
11121-000194	SANTANDER 65504627715 PROYECTOS Y CONVENIO				4,870,034	797,135
11121-000195	SANTANDER 65504627655 SORTEO UES				68,464	68,667
11121-000197	SANTANDER 65504629093 SUBSIDIO ESTATAL CONC				268,837	227,508
11121-000198	SANTANDER 65504629059 CONVENIO CONACYT				139,715	257,668
11121-000199	SANTANDER 65504629136 REFERENCIADA				234,834	858,418
11121-000200	SANTANDER 65504645825 SUBSIDIO FEDERAL HMO				26,014	19,802
11121-000201	SANTANDER 65507308252 PFCE 2019				0	114,284
11121-000202	SANTANDER 65504645808 MINISTRACIONES IP HMO				63,284	76,633
11121-000203	SANTANDER 65504645691 INGRESOS CAJA HMO				31,186	543,692
11121-000204	SANTANDER 65504645856 ING. POR PROY. Y CONV.				167,723	150,480
11121-000205	SANTANDER 65504645734 VIVERO PRIMAVERA HMO				1,334,263	637,377
11121-000206	SANTANDER 65504644392 SUBSIDIO FEDERAL SLRC				34,333	73,414
11121-000207	SANTANDER 65504642067 MINISTRACION IP SLRC				124,354	550,993
11121-000208	SANTANDER 65504644421 INGRESOS PROPIOS CAJA				75,634	558,530
11121-000209	SANTANDER 65504644881 MINISTRACION IP MAGDA				252,569	318,730
11121-000210	SANTANDER 65504644850 INGRESOS DE CAJA MAG				61,504	223,759
11121-000211	SANTANDER 65504632378 MINISTRACION IP NAVOJOA				53,637	34,099
11121-000212	SANTANDER 65504632438 MINISTRACIONES IP NAV.				178,608	391,565
11121-000213	SANTANDER 65504632407 PROYECTOS Y CONVENIO				569,196	569,399
11121-000231	SANTANDER 65508151661 PROYECTO CONACYT CIE				2,446	0
11121-000232	SANTANDER 18000155062 UES PROFEXCE 2020				149,259	0
11121-000000	BANCOS			Subtotal	18,559,136	26,570,183
11141-000005	SANTANDER 65500585285 INGRESOS PROPIOS CON		DIARIO		0	20,986,139
11141-000115	BANAMEX 121108632 INV. I.P.		DIARIO		4,101,925	3,909,868
11141-000126	BANAMEX 7005 121254243 INV. IP PROYECTOS HERM		DIARIO		0	2
11141-000161	SANTANDER # 65507594127 PRODEP 2019		DIARIO		35,137	1,404,774
11141-000194	SANTANDER 655046277 15 INVERSION CTA SERVICIO		DIARIO		4,207,232	4,079,093
11141-000213	SANTANDER 65504632407 INV. PROYECTOS Y CONV		DIARIO		2,613,434	2,533,837
11141-000000	INVERSIONES			Subtotal	10,957,727	32,913,714
11142-000003	FID 55636-000 PROMEP 97		DIARIO		4,689,435	5,507,432
11142-001175	BANAMEX 121117911 INVERSION FADOOEES		DIARIO		810,072	772,143
11142-000000	INVERSIONES FONDOS FEDERALES			Subtotal	5,499,507	6,279,576
				(1) TOTAL	35,023,851	65,777,338

Los saldos de las siguientes cuentas bancarias corresponden a recursos por mandato de terceros (fondos ajenos) por lo cual se utilizan cuentas exclusivas y restringidas para su uso de acuerdo a los convenios y proyectos:

CUENTA BANCARIA	USO
SANTANDER 65504627715	Proyectos y Convenios de Servicios Empresariales

En el caso de las Inversiones de los Fondos Federales, estas son a Corto Plazo ya que su vencimiento es diario y sin riesgos.

(2) Derechos a Recibir Efectivo y Equivalentes y Bienes o Servicios a Recibir.

a) Efectivo o Equivalentes de Efectivo a Recibir.

CUENTA	DESCRIPCION	PLAZO DE VENCIMIENTO	FACTIBILIDAD DE COBRO	SALDO FINAL 2020	SALDO EJERCICIO 2019
11231-000003	CREDITO EDUCATIVO	90 DIAS	SI	30,553	27,090
11231-000006	ISSSTESON	90 DIAS	SI	1,809,425	480,905
11231-000046	SUTGESUES	90 DIAS	SI	25	25
11231-000065	MEZA DUARTE GLADYS	90 DIAS	SI	349	349
11231-000132	SINDICATO UNICO DE TRABAJADORES DEL CE	90 DIAS	SI	5,480	50,895
11231-000182	DEX DEL NOROESTE S.A DE C.V.	90 DIAS	SI	394	394
11231-000431	MAPFRE TEPEYAC, S.A. DE C.V.	90 DIAS	SI	0	160,544
11231-000640	LOPEZ MQRUEZ FRANCISCO DANIEL	90 DIAS	SI	4,250	0
11231-000670	DEX DEL NOROESTE, S.A. DE C.V.	90 DIAS	SI	32,275	0
11231-001500	DEUDORES DIVERSOS PAGO INDEBIDO ISR	90 DIAS	SI	109,514	0
11231-003080	ENLACE TPE SA DE CV	90 DIAS	SI	108	108
11231-005112	PAGO DE LO INDEVIDO DE IVA RETENIDO	90 DIAS	SI	24,276	0
11231-006264	ORTEGA ROSAS CARMEN ISELA	90 DIAS	SI	7,950	7,950
11231-008351	MARTINEZ MONTAÑO JOSE LUIS	90 DIAS	SI	1,550	0
11231-104590	BLANCO DURAN JORGE	90 DIAS	SI	600	600
11231-400781	GÁMEZ RAMÍREZ ALFREDO FERNANDO	90 DIAS	SI	3	0
11231-000000	DEUDORES DIVERSOS			2,026,750	728,859
11232-000038	ROMERO MONTAÑO JOSE ANTONIO	90 DIAS	SI	12,000	0
11232-000229	HERNANDEZ MARIN JOSE RAMIRO	90 DIAS	SI	61,405	61,405
11232-000842	YEOMANS OROZCO WILFRIDO	90 DIAS	SI	280	280
11232-004944	VALENZUELA AMAVIZCA ARMANDO	90 DIAS	SI	2,000	0
11232-007434	MONTOYA BALLESTEROS ANA ISABEL	90 DIAS	SI	0	204
11232-060103	PINTO AVELAR JORGE	90 DIAS	SI	733	0
11232-000000	FUNCIONARIOS Y EMPLEADOS			76,418	61,889
11233-000015	CANO MAGDALENO MARIO	90 DIAS	SI	0	625
11233-000262	OCHOA LANDIN REYNA ISABEL	90 DIAS	SI	0	1,740
11233-000296	ALVAREZ VEGA IVAN ORESTES	90 DIAS	SI	0	200
11233-000303	MELENDREZ QUIJADA CARMEN LETICIA	90 DIAS	SI	3,310	0
11233-000329	FELIX GALLEGU MARITZA DOLORES	90 DIAS	SI	0	8,000
11233-000335	JAIME MEULY ROSALINA	90 DIAS	SI	0	2,553
11233-000389	NAVA MACIAS JOSE ANGEL	90 DIAS	SI	0	550
11233-000456	SOTO CASTRO MARIO ALONSO	90 DIAS	SI	0	45
11233-000538	SOLIS CASTRO CESAR ALONSO	90 DIAS	SI	0	3,500
11233-000548	JOHNSTON ORTEGA ANA GABRIELA	90 DIAS	SI	0	1,500
11233-000572	ROMERO NAVARRO RAMON IGNACIO	90 DIAS	SI	0	9,790
11233-000584	GONZALEZ MARTINEZ LIZETH ALEJANDRA	90 DIAS	SI	0	14,000
11233-000695	PALLANEZ MAGAÑA FRANCISCO	90 DIAS	SI	0	407
11233-000790	AMAVIZCA MONTAÑO SOFIA	90 DIAS	SI	0	15,660
11233-000846	GARCIA CASANOVA MARIA DEL CARMEN	90 DIAS	SI	0	1,631
11233-000898	ARENAS AYON JESUS ISIDRO	90 DIAS	SI	0	325
11233-000906	PAREDES ZEMPUAL DANIEL	90 DIAS	SI	0	32
11233-002701	VALENZUELA BOJORQUEZ JESUS ANTONIO	90 DIAS	SI	0	999
11233-002763	VAZQUEZ LOPEZ MANUEL GUILLERMO	90 DIAS	SI	0	2,006
11233-002778	BURGOS HERNANDEZ MABETH	90 DIAS	SI	0	15,721
11233-002845	VALENCIA FALCON TERESITA	90 DIAS	SI	0	11,009
11233-002862	LEON MONTIEL JESUS SERVANDO	90 DIAS	SI	0	298
11233-002884	FLORES RUBIO FRANCISCO JAVIER	90 DIAS	SI	0	300
11233-002906	DE LA TORRE VALDEZ HUGO CESAR	90 DIAS	SI	0	38,685
11233-002946	MARTINEZ CHAVEZ JOSE ANTONIO	90 DIAS	SI	0	615

CUENTA	DESCRIPCION	PLAZO DE VENCIMIENTO	FACTIBILIDAD DE COBRO	SALDO FINAL 2020	SALDO EJERCICIO 2019
11233-003516	CASTELLANOS CASTILLO LUIS DIEGO	90 DIAS	SI	0	1,243
11233-003542	LEYVA POMPA MARITZA	90 DIAS	SI	0	259
11233-004051	RUIZ GARCIA MAURICIA NOHEMY	90 DIAS	SI	0	4,100
11233-004157	PALAFX SANCHEZ VICTOR	90 DIAS	SI	0	1,383
11233-004480	MACIAS DUARTE ALBERTO	90 DIAS	SI	0	3,522
11233-004937	RUIZ GARCIA DULCE MARIA	90 DIAS	SI	0	112
11233-005118	PEREZ LARA ADRIANA	90 DIAS	SI	0	785
11233-005227	VALOIZ RODRIGUEZ JUAN ANTONIO	90 DIAS	SI	0	5,700
11233-005233	REYES VALENCIA JOSE ALONSO	90 DIAS	SI	0	406
11233-006131	DUARTE FELIX HECTOR	90 DIAS	SI	0	764
11233-006264	ORTEGA ROSAS CARMEN ISELA	90 DIAS	SI	0	20,213
11233-006481	RODRIGUEZ MARTINEZ KAREN LILLIAN	90 DIAS	SI	600	0
11233-006502	BORBON CASTRO NORMA ANGELICA	90 DIAS	SI	0	373
11233-006554	VALENZUELA RUIZ ANA SILVIA	90 DIAS	SI	0	1,500
11233-006569	FELIX IBARRA LUCIA IRENE	90 DIAS	SI	0	26,941
11233-006605	MORALES ROMERO DANIEL	90 DIAS	SI	0	39,697
11233-006611	LOPEZ GOMEZ JAIME	90 DIAS	SI	412	0
11233-006632	CASTRO ZAMORA ANDRES AQUILINO	90 DIAS	SI	16,350	0
11233-006806	CORNEJO VARGAS FABIAN ISIDRO	90 DIAS	SI	0	300
11233-007352	SALCIDO VALLE OSCAR RENE	90 DIAS	SI	0	29,850
11233-007398	ORDUÑO RUIZ SERGIO JESUS	90 DIAS	SI	0	56,311
11233-007421	VASQUEZ ENCINAS CELESTE	90 DIAS	SI	0	46
11233-007424	CAZAREZ URIBE JOSE MIGUEL	90 DIAS	SI	0	3,144
11233-007456	GARCIA BRICEÑO ROSARIO ADRIANA	90 DIAS	SI	0	7,818
11233-007469	REYES PESQUEIRA CHRISTIAN REY	90 DIAS	SI	0	3,000
11233-007516	MORENO GARZON JESUS LEONARDO	90 DIAS	SI	0	491
11233-007533	RUIZ ANGUIS LOURDES	90 DIAS	SI	0	470
11233-007566	MARTINEZ GASTELUM MANUEL FRANCISCO	90 DIAS	SI	558	0
11233-007601	SALAZAR MOLINARES MARIA ISABEL	90 DIAS	SI	26	0
11233-007670	ROJAS SAINZ ANGEL	90 DIAS	SI	0	638
11233-007797	MARTINEZ ACOSTA JUAN MANUEL	90 DIAS	SI	0	600
11233-007842	SALOMON TORRES RICARDO	90 DIAS	SI	6	13,622
11233-007936	GONZALEZ SOTO TANIA ELISA	90 DIAS	SI	0	816
11233-008072	RODRIGUEZ LEYVA SANDRA GUADALUPE	90 DIAS	SI	0	806
11233-008123	CORONADO PERAZA MANUEL RAMON	90 DIAS	SI	0	10,620
11233-008126	AMADOR DE SANTIAGO ANGEL GUADALUPE	90 DIAS	SI	0	320
11233-008176	LUZANIA SOTO MARTIN JESUS	90 DIAS	SI	0	550
11233-008213	DUARTE HERRERA MARA ELENA	90 DIAS	SI	0	47
11233-008244	CALDERON DUARTE EDGAR GABRIEL	90 DIAS	SI	0	1,880
11233-008269	MIRANDA QUINTANA MARIO	90 DIAS	SI	2	0
11233-008379	RAMIREZ GUERRA HUGO ENRIQUE	90 DIAS	SI	0	21
11233-008546	BARRON MORALES RICARDO	90 DIAS	SI	3,530	850
11233-008605	MIRANDA CORRAL MIGUEL DARIO	90 DIAS	SI	0	1,540
11233-008747	PINEDA ESCALANTE JOSE ROBERTO	90 DIAS	SI	0	3,401
11233-008836	RUIZ GARCIA DULCE MARIA	90 DIAS	SI	0	799
11233-008837	RUIZ GARCIA MAURICIA NOHEMY	90 DIAS	SI	0	4,560
11233-009235	ARMENTA GUTIERREZ MIGUEL ANGEL	90 DIAS	SI	46	0
11233-000000	GASTOS POR COMPROBAR			24,840	379,691
11234-000000	DEUDORES DIVERSOS ALUMNOS (CONVENIOS)	180 DIAS	SI	2,479,255	2,503,975
11234-000000	DEUDORES DIVERSOS ALUMNOS (CONVENIOS)			2,479,255	2,503,975
a) Subtotal				4,607,263	3,674,414

La cuenta Deudores Diversos Alumnos refleja el monto de los adeudos de los alumnos por los diferentes conceptos de cobro como es la inscripción o reinscripción, costo de materias, etc.

b) Bienes o Servicios a recibir.

CUENTA	DESCRIPCION	PLAZO DE VENCIMIENTO	FACTIBILIDAD DE COBRO	SALDO FINAL 2020	SALDO EJERCICIO 2019
11311-000031	INSTITUTO SONORENSE DE INFRAESTRUCTURA ED	90 DIAS	SI	8,421,084	15,253
11311-000425	VANGUARDIA TECNOLOGICA Y REPRESENTACIONE	90 DIAS	SI	1,665,553	924,654
11311-000528	SOBARZO Y ASOCIADOS, S.C.	90 DIAS	SI	9,000	9,000
11311-000531	CONSEJO ESTATAL DE CONCERTACION DE OBRA P	90 DIAS	SI	2,000,000	0
11311-000968	DISEÑOS Y CONSTRUCCION DEL NOROESTE CHS, S	90 DIAS	SI	0	331,092
11311-000000	ANTICIPO A PROVEEDORES			12,095,637	1,279,999
b) Subtotal				✓12,095,637	1,279,999
(2) TOTAL				✓16,702,900	4,954,413

(3) Almacenes.

CUENTA	DESCRIPCION	PLAZO DE VENCIMIENTO	FACTIBILIDAD DE COBRO	SALDO FINAL 2020	SALDO EJERCICIO 2019
11512-000001	MATERIALES DE ADMINISTRACION, EMISION DE DO			0	0
11512-000004	MATERIALES Y ARTICULOS DE CONSTRUCCION Y D			0	0
11512-000005	PRODUCTOS QUIMICOS, FARMACEUTICOS Y DE LAB			0	0
11512-000007	VESTUARIO, BLANCOS, PRENDAS DE PROTECCION			0	0
11512-000009	MERCANCIAS DIVERSAS			0	0
11512-000000	ALMACEN DE MATERIALES Y SUMINISTROS DE CON			0	0
(3) TOTAL				0	0

(4) Otros Activos Circulantes.

CUENTA	DESCRIPCION	PLAZO DE VENCIMIENTO	FACTIBILIDAD DE COBRO	SALDO FINAL 2020	SALDO EJERCICIO 2019
11911-000007	RECTORIA			149,842	149,842
11911-000000	FONDO CREDITO EDUCATIVO			149,842	149,842
11913-000001	C.F.E. SAN LUIS RIO COLORADO			131,456	131,456
11913-000002	C.F.E. HERMOSILLO			74,945	74,945
11913-000003	C.F.E./EDIFICIO 10 AULAS U.A.H.			23,328	23,328
11913-000004	INFRA, S.A. DE C.V.			11,200	11,200
11913-000008	C.F.E. NAVOJOA			76,729	13,860
11913-000013	GALLEGO PERALTA YOLVA			4,348	4,348
11913-000014	C.F.E. RECTORIA			25,862	25,862
11913-000019	C.F.E. HERMOSILLO CUM			16,643	16,643
11913-000020	C.F.E. HERMOSILLO GIMNASIO			13,457	13,457
11913-000021	CFE HERMOSILLO CUM NUEVA UBICACION			76,806	76,806
11913-000023	MUNICIPIO DE SAN LUIS RIO COLORADO			3,000	3,000
11913-000024	EDUARDO GASCA FIGUEROA			39,440	39,440
11913-000025	C F E SUMINISTRADOR DE SERVICIOS BÁSICOS			84,843	84,843
11913-000000	DEPOSITOS EN GARANTIA			582,057	519,188
11914-000001	SAN LUIS RIO COLORADO			243	9,247
11914-000002	HERMOSILLO			8,093	25,895
11914-000003	NAVOJOA			4,411	13,521
11914-000004	RECTORIA			0	895
11914-000005	MAGDALENA			462	6,964
11914-000006	BENITO JUAREZ			147	1,873
11914-000000	SUBSIDIO AL EMPLEO			13,356	58,395
11916-000001	RECTORIA			449,184	449,184
11916-000000	FONDO NUEVO SONORA			449,184	449,184

CUENTA	DESCRIPCION	PLAZO DE VENCIMIENTO	FACTIBILIDAD DE COBRO	SALDO FINAL 2020	SALDO EJERCICIO 2019
11921-000721	ARTEAGA SANCHEZ JESUS ALBERTO			20,000	0
11921-000000	ANTICIPO DE PRIMA VACACIONAL			20,000	0
			(4) TOTAL	1,214,439	1,176,609
TOTAL ACTIVO CIRCULANTE				52,941,190	71,908,359

ACTIVO NO CIRCULANTE

(5) Bienes Muebles, Inmuebles e Intangibles.

a) Bienes Inmuebles, Infraestructura y Construcción en proceso.

CUENTA	DESCRIPCION	SALDO FINAL 2020	SALDO EJERCICIO 2019	
12311-000001	TERRENOS DE DOMINIO PUBLICO	352,140,112	352,140,113	
12311-000000	BIENES INMUEBLES	352,140,112	352,140,113	
12331-000001	EDIFICIOS NO RESIDENCIALES	335,071,516	330,860,045	
12331-000000	EDIFICIOS NO RESIDENCIALES	335,071,516	330,860,045	
12362-000001	MAVI-CATO CONSTRUCTION & DEVELOPMENT, S.A. D	2,008,769	2,008,769	
12362-000004	JCT COMM, S.A. DE C.V.	76,513	76,513	
12362-000016	LUIS BERNARDO PLACENCIA LOPEZ	81,200	81,200	
12362-000034	CONSTRUCTORA MAZIAL, S.A. DE C.V.	356,608	356,608	
12362-000041	DR51 CONSTRUMENTAS, S.A. DE C.V.	22,913,703	22,913,703	
12362-000054	CONSTRUCCIONES TIERRA GLOBE, S.A. DE C.V.	0	140,700	
12362-000057	DISEÑOS Y CONSTRUCCION DEL NOROESTE CHS, S	13,231,335	13,943,235	
12362-000058	INMOBILIARIA INVERCAS DEL NOROESTE SAPI DE C	0	104,617	
12362-000059	CASCAF OPERACIONES CIVILES Y ARQUITECTURA,	0	162,441	
12362-000060	PETROTRANSMODAL SC DE RL DE CV	0	192,359	
12362-000061	FACTOR 18, S. DE R.L. DE C.V.	0	133,556	
12362-000065	JOSE ALBERTO BANDA ROSAS	1,159,135	0	
12362-000109	CONSTRUCCIONES RENAV, S.A. DE C.V.	0	65,250	
12362-000000	HERMOSILLO	39,827,264	40,178,952	
12363-000003	GPL GRUPO INTEGRAL PLASTICA, S.A. DE C.V.	437,784	437,784	
12363-000005	JF CONSTRUCCIONES Y PROYECTOS, S.A. DE C.V.	577,121	577,121	
12363-000011	MAVIRO CONSTRUCCIONES, S.A. DE C.V.	409,745	409,745	
12363-000031	IVAN MLADOSICH ESTRADA	1,968,447	1,968,447	
12363-000000	NAVOJOA	3,393,097	3,393,097	
12364-000006	JORGE CORONADO CRUZ	45,854	45,854	
12364-000027	INSTITUTO SONORENSE DE INFRAESTRUCTURA ED	181,242	181,242	
12364-000028	NOGMAR OBRA CIVIL, S.A. DE C.V.	11,392,195	11,392,195	
12364-000036	SOLUCIONES EN INGENIERIA Y CONSTRUCCION IGH	0	455,850	
12364-000000	MAGDALENA	11,619,292	12,075,142	
12365-000018	CONCARE CONSTRUCCIONES, S.A. DE C.V.	173,290	173,290	
12365-000000	BENITO JUAREZ	173,290	173,290	
12366-000001	MARTIN FRANCISCO COPPEL AELLO	37,089	37,089	
12366-000016	MARIA GUADALUPE AVILA MENDOZA	348,000	348,000	
12366-000017	RAMON ANTONIO CASTREJON LEMUS	365,400	365,400	
12366-000018	DANIEL MARTINEZ BURROLA	261,000	261,000	
12366-000042	BAAWE INGENIERIA Y SERVICIOS DE CONSTRUCCIO	313,433	0	
12366-000000	RECTORIA	1,324,922	1,011,489	
12360-000000	CONSTRUCCIONES EN PROCESO EN BIENES PROP	56,337,865	56,831,970	
		a) Subtotal	743,549,493	739,832,127

RELACION DE CONSTRUCCIONES EN PROCESO EN BIENES PROPIOS

DESCRIPCION	SALDO FINAL 2020
SAN LUIS RIO COLORADO	0
CONSTRUCCION DE CISTERNA EN GIMNASIO, REHABILITACION DE CISTERNA EN INVERNADERO UNIDAD HERMOSILLO	76,513
TRABAJOS DE REPARACION Y AMPLIACION DE ESTRUCTURA Y TEJABAN EN UNIDADEXPERIMENTAL HERMOSILLO	20,242
INSTALACION AIRES ACONDICIONADOS Y REHABILITACION UNIDAD HERMOSILLO	260,185
TRABAJOS DE INSTALACIONES DE EQUIPOS Y HABILITACION PARA MESAS LABORATORIOS ECOPROCESOS UNIDAD HERMOSILLO	356,608
CONSTRUCCION DE CUBICULOS Y BODEGA EDIFICIO "B" UNIDAD HERMOSILLO	897,149
ESTIMACION TRABAJOS DE LABORATORIO UNIDAD ACADEMICA HERMOSILLO	252,928
ESTIMACION TRABAJOS DE INSTALACION DE GAS LAB. UNIDAD ACADEMICA HERMOSILLO	906,207
CONSTRUCCION DE 6 AULAS DE ESTRUCTURA LIGERA EN UNIDAD NAVOJOA	912,393
CONTINUAC. CONSTRUCCION TORRE EDIF C.	332,053
CONSTRUCCION DE TORRES DE AULAS 1 CIENCIAS DE LA SALUD UNIDAD HERMOSILLO	35,812,985
HERMOSILLO	39,827,264
CONSTRUCCION DE EDIFICIO AULAS UNIDAD NAVOJOA	437,784
REHABILITACION DE INSTALACION EDIFICIO EN UNIDAD NAVOJOA	577,121
CONSTRUCCION DE CARRIL DE DESACELERAION Y RAMPA UNIDAD NAVOJOA	409,745
CONSTRUCCION 2DA. ETAPA EDIFICIO CIENCIAS DE LA SALUD EN LA UNIDAD NAVOJOA	1,968,447
NAVOJOA	3,393,097
IMPERMEABILIZACION EDIFICIO A,B,C,Z DE LA UNIDAD MAGDALENA	45,854
INVERSION EDIFICIO DE AULAS EN UNIDAD MAGDALENA	181,242
CONTINUAC. CONTRUCCION 3ERA. ETAPA EDIFICIO	3,463,793
CONSTRUCCION DE 2DA. ETAPA EDIFICIOS DE AULAS EN LA UNIDAD MAGDALENA	7,928,402
MAGDALENA	11,619,292
INSTALACIONES DE PUERTAS DE AULAS, REHABILITACION DE BAÑOS EN UNIDAD BENITO JUAREZ	173,290
BENITO JUAREZ	173,290
PRESUPUESTO OBRA EDIFICIO LABORATORIOS FISICA Y QUIMICA, PROYECTO EDIFICIO ENTRENAMIENTO DEPORTIVO EDIFICIO NUTRICION UNIDAD H	37,089
ELABORACIONION DE LICENCIA AMBIENTAL INTEGRAL PROYECTO EDIFICIO AULAS NUTRICION UNIDAD BENITO JUAREZ	174,000
ELABORACIONION DE LICENCIA AMBIENTAL INTEGRAL PROYECTO EDIFICIOS NUTRICION EN MAGDALENA Y SLRC	174,000
ESTUDIO DE MECANICA DE SUELOS PROYECTO AULAS UNIDAD NAVOJOA Y BENITO JUAREZ	365,400
ELABORACIONION DE PROYECTOS REHABILITACION UNIDAD HERMOSILLO, NAVOJOA Y BENITO JUAREZ	261,000
ESTIMACION UNICA TRABAJOS MANTENIMIENTO EDIFICIO RECTORIA	313,433
RECTORIA	1,324,922
CONSTRUCCIONES EN PROCESO EN BIENES PROPIOS	56,337,865

b) Bienes Muebles

CUENTA	DESCRIPCION			SALDO DEL EJERCICIO	SALDO FINAL 2020	SALDO EJERCICIO 2019
12410-511010	MUEBLES DE OFICINA Y ESTANTERIA			711,112	37,182,313	36,471,200
12410-512010	MUEBLES, EXCEPTO DE OFICINA Y ESTANTERIA			0	1,714,093	1,714,093
12410-513010	BIENES ARTISTICOS, CULTURALES Y CIENTIFICOS			0	921,582	921,582
12410-515010	EQUIPO DE COMPUTO Y TECNOLOGIAS DE LA INFO			5,943,253	95,174,713	89,231,460
12410-519010	EQUIPO DE ADMINISTRACION			667,663	11,416,033	10,748,370
12410-519020	MOBILIARIO Y EQUIPO PARA ESCUELAS, LABORATO			1,064,721	73,893,424	72,828,703
12410-000000	MOBILIARIO Y EQUIPO DE ADMINISTRACION			8,386,749	220,302,157	211,915,408
12420-521010	EQUIPOS Y APARATOS AUDIVISUALES			-56,752	4,970,920	5,027,672
12420-522010	APARATOS DEPORTIVOS			346,901	4,462,368	4,115,487
12420-523010	CAMARAS FOTOGRAFICAS Y DE VIDEO			116,785	712,241	595,456
12420-529010	OTRO MOBILIARIO Y EQUIPO EDUCACIONAL Y RECR			0	538,233	538,233
12420-000000	MOBILIARIO Y EQUIPO EDUCACIONAL Y RECREATIV			406,934	10,683,782	10,276,848
12430-531010	EQUIPO MEDICO Y DE LABORATORIO			5,842,600	14,082,608	8,240,008
12430-532010	INSTRUMENTAL MEDICO Y DE LABORATORIO			0	139,709	139,709
12430-000000	EQUIPO E INSTRUMENTAL MEDICO Y DE LABORATO			5,842,600	14,222,316	8,379,717
12440-541010	AUTOMOVILES Y CAMIONES			0	18,742,029	18,742,029
12440-542010	CARROCERIAS Y REMOLQUES			0	105,931	105,931
12440-545010	EMBARCACIONES			0	107,521	107,521
12440-000000	VEHICULOS Y EQUIPO DE TRANSPORTE			0	18,955,482	18,955,482
12460-561010	MAQUINARIA Y EQUIPO AGROPECUARIO			5,862	829,687	823,825
12460-562010	MAQUINARIA Y EQUIPO INDUSTRIAL			-24,100	8,170,842	8,194,942
12460-563010	MAQUINARIA Y EQUIPO DE CONSTRUCCION			0	112,672	112,672
12460-564010	SISTEMAS DE AIRE ACONDICIONADO, CALEFACCION			1,991,122	13,090,124	11,099,002
12460-565010	EQUIPO DE COMUNICACION Y TELECOMUNICACION			1,175,400	2,688,745	1,513,345
12460-566010	MAQUINARIA Y EQUIPO ELECTRICO Y ELECTRONICO			518,865	7,702,862	7,183,997
12460-567010	HERRAMIENTAS			-10,049	1,693,388	1,703,437
12460-569020	OTROS BIENES MUEBLES			0	340,570	340,570
12460-000000	MAQUINARIA, OTROS EQUIPOS Y HERRAMIENTAS			3,657,100	34,628,890	30,971,789
b) Subtotal				18,293,383	298,792,626	280,499,244

c) Intangibles

CUENTA	DESCRIPCION			SALDO DEL EJERCICIO	SALDO FINAL 2020	SALDO EJERCICIO 2019
12510-591010	SOFTWARE			614,665	5,942,213	5,327,548
12510-000000	SOFTWARE			614,665	5,942,213	5,327,548
12540-597100	LICENCIAS			170,680	170,680	0
12540-000000	LICENCIAS			170,680	170,680	0
c) Subtotal				785,345	6,112,893	5,327,548

d) Depreciación, deterioro y amortización acumulada de bienes

CUENTA	DESCRIPCION			SALDO DEL EJERCICIO	SALDO FINAL 2020	SALDO EJERCICIO 2019
12610-583010	EDIFICIOS Y LOCALES			-13,587,908	-66,993,706	-53,405,798
12610-000000	BIENES INMUEBLES			-13,587,908	-66,993,706	-53,405,798
12630-511010	MOBILIARIO			-2,885,481	-13,168,715	-10,283,235
12630-512010	MUEBLES, EXCEPTO DE OFICINA Y ESTANTERIA			-121,495	-408,342	-286,847
12630-513010	BIENES ARTISTICOS, CULTURALES Y CIENTIFICOS			-71,233	-600,464	-529,231
12630-515010	BIENES INFORMATICOS			-4,750,611	-91,836,860	-87,086,249
12630-519010	EQUIPO DE ADMINISTRACION			-918,826	-3,971,686	-3,052,860
12630-519020	MOBILIARIO Y EQUIPO PARA ESCUELAS, LABORATO			-4,396,989	-29,954,617	-25,557,628

CUENTA	DESCRIPCION			SALDO DEL EJERCICIO	SALDO FINAL 2020	SALDO EJERCICIO 2019
12630-521010	EQUIPOS Y APARATOS AUDIOVISUALES			-546,539	-7,315,002	-6,768,463
12630-522010	APARATOS DEPORTIVOS			-103,742	-1,322,504	-1,218,762
12630-523010	CAMARAS FOTOGRAFICAS Y DE VIDEO			-16,720	-661,922	-645,202
12630-529010	OTRO MOBILIARIO Y EQUIPO EDUCACIONAL Y RECREATIVO			-13,221	-36,023	-22,802
12630-531010	EQUIPO MEDICO Y DE LABORATORIO			-1,245,252	-5,883,279	-4,638,026
12630-532010	INSTRUMENTAL MEDICO Y DE LABORATORIO			-68,816	-140,157	-71,341
12630-541010	AUTOMOVILES Y CAMIONES			-1,198,122	-10,201,844	-9,003,722
12630-561010	MAQUINARIA Y EQUIPO AGROPECUARIO			-13,213	-56,115	-42,903
12630-562010	MAQUINARIA Y EQUIPO INDUSTRIAL			-400,033	-1,520,482	-1,120,449
12630-564010	SISTEMAS DE AIRE ACONDICIONADO, CALEFACCION Y REFRIGERACION			-728,595	-3,847,354	-3,118,759
12630-565010	EQUIPO DE COMUNICACION Y TELECOMUNICACION			-227,870	-1,129,689	-901,819
12630-566010	MAQUINARIA Y EQUIPO ELECTRICO Y ELECTRONICO			-596,453	-2,982,190	-2,385,737
12630-567010	HERRAMIENTAS			-134,717	-519,963	-385,245
12630-569020	OTROS BIENES MUEBLES			-34,057	-158,365	-124,308
12630-000000	MOBILIARIO Y EQUIPO DE ADMINISTRACION			-18,471,986	-175,715,572	-157,243,586
12650-591010	SOFTWARE			-166,878	-5,720,494	-5,553,616
12650-597010	LICENCIAS INFORMATICAS E INTELECTUALES			-28,444	-28,444	0
12650-000000	SOFTWARE			-195,322	-5,748,938	-5,553,616
d) Subtotal				-32,255,216	-248,458,215	-216,202,999

- El método de depreciación utilizado es aplicar al costo de adquisición los porcentajes de depreciación de acuerdo con la " GUIA DE VIDA UTIL ESTIMADA Y PORCENTAJES DE DEPRECIACION " publicada en el Diario Oficial de la Federación el 15 de agosto del 2012 dentro de los Parámetros de Estimación de Vida Útil. Lo anterior en cumplimiento y aplicación de la Ley General de Contabilidad Gubernamental.

- Los porcentajes de depreciación son los que se enlistan a continuación y el criterio de aplicación es iniciar la depreciación del bien en el mes inmediato posterior al de la adquisición.

Concepto	años de vida útil	% de depreciación anual	% de depreciación anual
Edificios No Habitacionales	30	3.3	3.3
Muebles de Oficina y Estantería	10	10.0	10.0
Muebles , Excepto de Oficina y Estantería	10	10.0	10.0
Equipo de Cómputo y de Tecnologías de la Información	3	33.3	33.3
Otros Mobiliarios y Equipos de Administración	10	10.0	10.0
Equipos y Aparatos Audiovisuales	3	33.3	33.3
Aparatos Deportivos	5	20.0	20.0
Cámaras Fotográficas y de Video	3	33.3	33.3
Otros Mobiliarios y Equipos Educativo y Recreativo	5	20.0	20.0
Equipo Médico y de Laboratorio	5	20.0	20.0
Maquinaria y Equipo Agropecuario	10	10.0	10.0
Maquinaria y Equipo Industrial	10	10.0	10.0
Sistemas de Aire Acondicionado, Calefacción y de Refrigeración industrial y Comercial	10	10.0	10.0
Equipo de Comunicación y Telecomunicación	10	10.0	10.0
Equipos de Generación Eléctrica, Aparatos y Accesorios Eléctricos	10	10.0	10.0
Herramientas y Máquinas-Herramienta	10	10.0	10.0

(5) TOTAL	\$799,996,797	\$809,455,919
TOTAL ACTIVO NO CIRCULANTE	\$799,996,797	\$809,455,919
TOTAL ACTIVO	\$852,937,987	\$881,364,279

PASIVO

(6) PASIVO CIRCULANTE

a) Cuentas por Pagar

CUENTA	DESCRIPCION	PLAZO DE VENCIMIENTO	FACTIBILIDAD DE PAGO	SALDO FINAL 2020	SALDO EJERCICIO 2019
21121-000129	COMISION FEDERAL DE ELECTRICIDAD	90 DIAS	SI	42,888	133,975
21121-000343	OOMAPAS NAVOJOA	90 DIAS	SI	45,879	44,792
21121-000624	TELEFONOS DEL NOROESTE SA DE CV	90 DIAS	SI	0	2,041
21121-000870	DEX DEL NOROESTE, S.A. DE C.V.	90 DIAS	SI	0	10,966
21121-000888	OPERADORA RIO COLORADO S DE RL DE CV	90 DIAS	SI	3,079	0
21121-000691	TURISMO PALO VERDE, S.A. DE C.V.	90 DIAS	SI	0	8,612
21121-001297	SIMPSON S.A. DE C.V.	90 DIAS	SI	0	14,107
21121-001428	ADOLFO LEON CELAYA	90 DIAS	SI	0	131,596
21121-002533	TELEFONIA POR CABLE S.A. DE C.V.	90 DIAS	SI	0	140,360
21121-002576	ITS LEARNING AS	90 DIAS	SI	0	430,530
21121-002764	CLAUDIO ISMAEL MARTINEZ DIAZ	90 DIAS	SI	0	22,968
21121-002952	SERVICIO DE CONTENEDORES MEDOL S C DE R L D	90 DIAS	SI	2,700	0
21121-003278	ULINE SHIPPING SUPPLIES S DE RL DE CV	90 DIAS	SI	2,445	2,445
21121-003388	CANADA ENGLISH ACADEMY SA DE CV	90 DIAS	SI	0	30,400
21121-003416	JULIO CESAR ALVAREZ JACOTT	90 DIAS	SI	0	266,626
21121-003454	JESUS FERNANDO RODRIGUEZ ALONSO	90 DIAS	SI	0	12,363
21121-003456	THINK SMART S.A. DE C.V.	90 DIAS	SI	80	3,480
21121-003563	WENS GRAPHIC SA DE CV	90 DIAS	SI	0	6,041
21121-003582	CRISTINA SALAZAR ROMERO	90 DIAS	SI	1,651	0
21121-003642	LUIS GUSTAVO CASTRO VILLEGAS	90 DIAS	SI	0	6,915
21121-003667	CONSULTORIA Y PROYECTOS SASA SC	90 DIAS	SI	0	23,838
21121-003930	ENERGIA ELECTRICA SA DE CV	90 DIAS	SI	65,057	0
21121-004131	JUAN RUBEN VILLEDA VELOZ	90 DIAS	SI	0	479,683
CUENTA	DESCRIPCION	PLAZO DE VENCIMIENTO	FACTIBILIDAD DE PAGO	SALDO FINAL 2020	SALDO EJERCICIO 2019
21121-004166	CARLOS NAFARRATE SA DE CV	90 DIAS	SI	0	30,272
21121-004179	NOVATEC PI SA DE CV	90 DIAS	SI	0	23,780
21121-004181	MACE SERVICIOS Y PRODUCTOS DE INNOVACION S	90 DIAS	SI	0	23,780
21121-004182	MAYRA ALEJANDRA VEGA HERRERA	90 DIAS	SI	0	16,414
21121-004183	JULIO CESAR RASCON TORRES	90 DIAS	SI	0	23,954
21121-004186	PUBLIGAB COMUNICACIONES SA DE CV	90 DIAS	SI	23,200	23,200
21121-004187	FERNANDO SAÑUDO SALAZAR	90 DIAS	SI	0	23,200
21121-004188	JOSE ALONSO DURAN TORRES	90 DIAS	SI	0	23,954
21121-004197	SERVICIOS ESPECIALIZADOS DEL PACIFICO SA DE C	90 DIAS	SI	138,040	0
21121-004208	DANIEL ALEJANDRO HINOJOSA SAENZ	90 DIAS	SI	4,594	0
21121-000000	PROVEEDORES A CORTO PLAZO			329,614	1,960,293
a) Subtotal				329,614	1,960,293

b) Documentos por Pagar a Corto Plazo.

CUENTA	DESCRIPCION	PLAZO DE VENCIMIENTO	FACTIBILIDAD DE PAGO	SALDO FINAL 2020	SALDO EJERCICIO 2019
21171-000008	FONDO DE PENSIONES Y JUBILACION	90 DIAS	SI	0	152
21171-000009	SERVICIOS MEDICO ISSSTESON	90 DIAS	SI	0	83
21171-000010	APORTACION PRESTAMO PRENDARIO ISSSTESON	90 DIAS	SI	0	8
21171-000011	APORTACION CORTO PLAZO A ISSSTESON	90 DIAS	SI	0	8
21171-000012	SEGURO DE RETIRO ISSSTESON	90 DIAS	SI	0	2
21171-000013	SEGURO DE VIDA ISSSTESON	90 DIAS	SI	0	0
21171-000014	INFRAESTRUCTURA HOSPITALARIA	90 DIAS	SI	0	15
21171-000021	CUOTA SINDICAL	90 DIAS	SI	12,845	9,129
21171-000022	PAGO DE PRESTAMOS AL SUTCESUES	90 DIAS	SI	65,275	114,007
21171-000026	FONDO AHORRO SUTCESUES	90 DIAS	SI	17,600	3,621
21171-000027	FONDO DE RETIRO DEL SUTCESUES	90 DIAS	SI	4,991	4,071
21171-000028	PRESTAMO FONDO AHORRO SUTCESUES	90 DIAS	SI	81,018	6,108
21171-000033	FONDO DE AHORRO U.A. NAVOJOA	90 DIAS	SI	3,369	4,150
21171-000034	PRESTAMO FONDO AHORRO NAVOJOA	90 DIAS	SI	0	500
21171-000052	SEGURO AUTOS (CONVENIO)	90 DIAS	SI	654	0
21171-000060	APOYO SOLIDARIO POR DEFUNCION	90 DIAS	SI	1,979	25
21171-000061	PRESTAMO INFONACOT	90 DIAS	SI	118,975	223,839
21171-000063	APOYO A COMPANERO TRABAJADOR	90 DIAS	SI	900	900
21171-000064	MANTENIMIENTO DE TERRENO	90 DIAS	SI	5,612	1,962
21171-000065	DESCUENTO CREDITO EDUCATIVO	90 DIAS	SI	498	0
21171-000068	ADQUISICION DE TERRENO	90 DIAS	SI	812	812
21171-000071	PENSION ALIMENTICIA	90 DIAS	SI	30,774	3,052
21171-000076	SISTEMA INTEGRAL DE SERVICIO MEDICO A PADRE	90 DIAS	SI	281	281
21171-000080	INFONAVIT	90 DIAS	SI	596,070	1,700,011
21171-000081	AMORTIZACIONES INFONAVIT	90 DIAS	SI	4,568,913	2,815,303
21171-000089	PRESTAMO FONDO DE AHORRO RECTORIA	90 DIAS	SI	500	0
21171-000102	SEGUROS METLIFE	90 DIAS	SI	6,097	2,089
21171-000127	SEGUROS MEDICOS SUTCESUES	90 DIAS	SI	0	18,269
21171-000210	BOLETOS MUESTRA GASTRONOMICA	90 DIAS	SI	8,639	8,639
21171-000251	CASA DE COMERCIAL SUTCESUES	90 DIAS	SI	2,076	685
21171-000000	CUOTAS POR PAGAR			5,527,878	4,917,702
21172-000101	I.S.R. RETENIDO SUELDOS Y SALARIOS SLRC	30 DIAS	SI	897,827	418,582
21172-000102	I.S.R. RETENIDO SUELDOS Y SALARIOS HERMOSILL	30 DIAS	SI	2,696,195	412,055
21172-000103	I.S.R. RETENIDO SUELDOS Y SALARIOS NAVOJOA	30 DIAS	SI	1,022,807	136,431
21172-000104	I.S.R. RETENIDO SUELDOS Y SALARIOS MAGDALEN	30 DIAS	SI	557,806	68,547
21172-000105	I.S.R. RETENIDO SUELDOS Y SALARIOS BENITO JUA	30 DIAS	SI	327,312	39,041
21172-000106	I.S.R. RETENIDO SUELDOS Y SALARIOS RECTORIA	30 DIAS	SI	1,134,378	194,663

CUENTA	DESCRIPCION	PLAZO DE VENCIMIENTO	FACTIBILIDAD DE PAGO	SALDO FINAL 2020	SALDO EJERCICIO 2019
21172-000121	I.S.R. RETENIDO HONORARIOS ASIMILADOS SLRC	30 DIAS	SI	1,228	1,819
21172-000122	I.S.R. RETENIDO HONORARIOS ASIMILADOS HERMO	30 DIAS	SI	29,808	30,116
21172-000123	I.S.R. RETENIDO HONORARIOS ASIMILADOS NAVOJ	30 DIAS	SI	5,506	5,660
21172-000124	I.S.R. RETENIDO HONORARIOS ASIMILADOS MAGDA	30 DIAS	SI	203	215
21172-000125	I.S.R. RETENIDO HONORARIOS ASIMILADOS BENITO	30 DIAS	SI	11,069	4,568
21172-000126	I.S.R. RETENIDO HONORARIOS ASIMILADOS RECTO	30 DIAS	SI	19,745	13,043
21172-000131	I.S.R. RETENIDO SERVICIOS PROFESIONALES SLRC	30 DIAS	SI	0	540
21172-000136	I.S.R. RETENIDO SERVICIOS PROFESIONALES RECT	30 DIAS	SI	32,175	161,614
21172-000151	IVA SLRC	30 DIAS	SI	0	288
21172-000156	IVA RECTORIA	30 DIAS	SI	21,070	13,023
21172-000161	ISRTP SLRC	30 DIAS	SI	250,508	290,361
21172-000162	ISRTP HMO	30 DIAS	SI	557,543	491,881
21172-000163	ISRTP NAV	30 DIAS	SI	205,377	175,083
21172-000164	ISRTP MAG	30 DIAS	SI	99,237	93,483
21172-000165	ISRTP BJ	30 DIAS	SI	58,871	48,710
21172-000166	ISRTP RECTORIA	30 DIAS	SI	187,145	152,701
21172-000501	ISR SERVICIOS PROFESIONALES SERVICIOS EMPRE	30 DIAS	SI	2,820	5,317
21172-000502	ISR HONORARIOS ASIMILADOS SERVICIOS EMPRES	30 DIAS	SI	89,922	1,447
21172-000531	IVA SERVICIOS EMPRESARIALES	30 DIAS	SI	3,008	12,048
21172-000000	IMPUESTOS POR PAGAR			8,211,561	2,771,236
21191-000023	MIRANDA HERNANDEZ RAYMUNDO	30 DIAS	SI	0	-125
21191-000053	GASTELUM CELAYA DANITZA MARIA	30 DIAS	SI	6,760	0
21191-000090	GONZALEZ FIMBRES ROBERTO ANDRES	30 DIAS	SI	7,300	11,000
21191-000129	GUTIERREZ GARCIA PABLO	30 DIAS	SI	0	11,000
21191-000178	15% DEL 0.2% CECOP	30 DIAS	SI	381	366
21191-000453	BERMUDEZ ESPINOZA MARIO EFREN	30 DIAS	SI	580	0
21191-000477	BECAS DE MOVILIDAD INTERNACIONAL	30 DIAS	SI	0	129,662
21191-000478	BECAS DE MOVILIDAD NACIONAL	30 DIAS	SI	51,548	123,548
21191-000479	BECAS BECALOS	30 DIAS	SI	0	68,500
21191-000513	GABRIELA CID LOPEZ	30 DIAS	SI	0	40,818
21191-000584	GONZALEZ MARTINEZ LIZETH ALEJANDRA	30 DIAS	SI	0	6,000
21191-000595	ALUMNO BECAS UAH	30 DIAS	SI	0	41,106
21191-000685	GOMEZ INFANTE EDUARDO ALBERTO	30 DIAS	SI	0	11,000
21191-000711	FPR DE LOS TRABAJADORES SINDICALIZADOS SUT	30 DIAS	SI	34,244	34,244
21191-000880	RAMIREZ SIQUEIROS MARIA GRETHEL	30 DIAS	SI	0	11,000
21191-001375	REYES ROBLES MARINA	30 DIAS	SI	0	11,000
21191-001514	POOM BUSTAMANTE TANIA GUADALUPE	30 DIAS	SI	0	29,099
21191-001586	LEYVA MUÑOZ JUAN RAMON	30 DIAS	SI	838	838
21191-002500	ZAMBRANO REYES CARLOS	30 DIAS	SI	7,750	7,750
21191-002501	RODRIGUEZ ALVAREZ RAMSES ARTURO	30 DIAS	SI	7,750	7,750
21191-002845	VALENCIA FALCON TERESITA	30 DIAS	SI	0	6,000
21191-002879	GODOY TAPIA GEMMA MARIELLA	30 DIAS	SI	39,973	0
21191-003445	PROMAS PROVEEDORAS DE MATERIALES Y SERVIC	30 DIAS	SI	580	0
21191-004123	LUGO POLANCO DANIRA	30 DIAS	SI	631	0
21191-004255	DE LA CRUZ ORTEGA MANUEL FRANCISCO	30 DIAS	SI	0	11,000
21191-004258	HERREJON CHOMINA OSCAR ANTONIO	30 DIAS	SI	1,071	0
21191-004327	PEREZ BENAVIDES PAOLA	30 DIAS	SI	8,515	8,515
21191-004416	JIMENEZ GARCIA ALFREDO	30 DIAS	SI	1,518	0
21191-004480	MACIAS DUARTE ALBERTO	30 DIAS	SI	0	2,509
21191-004972	AGUIRRE OLIVA RODOLFO	30 DIAS	SI	2,868	0
21191-005071	ESTRADA TERAN ARIADNA ALICIA	30 DIAS	SI	0	2,569
21191-005127	ORTIZ BADILLA CYNTHIA DEL CARMEN	30 DIAS	SI	12,680	0

CUENTA	DESCRIPCION		PLAZO DE VENCIMIENTO	FACTIBILIDAD DE PAGO	SALDO FINAL 2020	SALDO EJERCICIO 2019
21191-005356	RAMIREZ GALLEGOS JESUS HECTOR		30 DIAS	SI	7,106	0
21191-005428	ARIAS HERRERA JOSE CHRISTIAN		30 DIAS	SI	16,288	0
21191-006124	DURAZO TERAN LUIS ALBERTO		30 DIAS	SI	0	11,000
21191-006131	DUARTE FELIX HECTOR		30 DIAS	SI	0	11,000
21191-006283	ALCANTARA LOREDO LEOBARDO		30 DIAS	SI	2,408	0
21191-006300	CANO BONOLA EMPERATRIZ SALOME		30 DIAS	SI	400	0
21191-006481	RODRIGUEZ MARTINEZ KAREN LILLIAN		30 DIAS	SI	0	1,266
21191-006495	STEPHENS CAMACHO NORMA AURORA		30 DIAS	SI	0	10,266
21191-006502	BORBON CASTRO NORMA ANGELICA		30 DIAS	SI	0	11,000
21191-006632	CASTRO ZAMORA ANDRES AQUILINO		30 DIAS	SI	0	11,000
21191-006823	MARTINEZ GAMEZ IBETH JAZMIN		30 DIAS	SI	0	2,000
21191-007024	BERMUDEZ FERRALES MARIA GUADALUPE		30 DIAS	SI	10,363	10,363
21191-007187	MORALES QUIJADA RAUL LEONARDO		30 DIAS	SI	0	2,550
21191-007199	DURAZO NEVAREZ LILIANA GUADALUPE		30 DIAS	SI	5,276	0
21191-007354	DAVILA URUCHURTU ROSA MARIA		30 DIAS	SI	7,276	0
21191-007358	MACIEL MONTEON JUAN MANUEL		30 DIAS	SI	3,284	0
21191-007367	DEGOLLADO PRECIADO MAYRA ZOINET		30 DIAS	SI	20,510	20,510
21191-007795	SALAZAR AYALA FABIAN ERNESTO		30 DIAS	SI	5,906	5,906
21191-007807	DIAZ GARCIA FATIMA PATRICIA		30 DIAS	SI	3,148	7,854
21191-007960	LEON TRUJILLO ROCIO DEL CARMEN		30 DIAS	SI	19,517	0
21191-008202	QUIROZ CONTRERAS CARLOS		30 DIAS	SI	810	0
21191-008258	MORAN GONZALEZ LUIS CARLOS		30 DIAS	SI	5,450	0
21191-008345	RAMIREZ MONGE ELIZABETH		30 DIAS	SI	3,524	3,524
21191-008521	RODRIGUEZ NAZARIT ANABEL		30 DIAS	SI	624	0
21191-008618	MONTOYA CAMACHO NATHALY		30 DIAS	SI	0	3,675
21191-008668	PILLADO HERNANDEZ EUSEBIO		30 DIAS	SI	2,000	2,000
21191-008765	OLIVAS SALCIDO MIGUEL ALEXANDRO		30 DIAS	SI	9,878	9,878
21191-008879	PARRA HERRERA YANET		30 DIAS	SI	38	0
21191-008951	ROBLES SOTO GUADALUPE ADILIENE		30 DIAS	SI	0	8,683
21191-009097	GARCIA CHAVIRA ELFIDA ANAHI		30 DIAS	SI	2,769	0
21191-009188	LEON MORALES EVANGELINA		30 DIAS	SI	10,302	0
21191-009343	BARRON MORALES GUILLERMO		30 DIAS	SI	1,804	0
21191-009364	ESPINOZA CASTELO LUZ MARIA		30 DIAS	SI	6,891	0
21191-010077	MORALES PERALTA NORIA EDITH		30 DIAS	SI	223	223
21191-010451	REEMBOLSO POR AUTORIZACION		30 DIAS	SI	0	-1,554
21191-010903	MORALES MOROYOQUI RAUL ELIASID		30 DIAS	SI	0	2,070
21191-011166	ESCALANTE MEDINA ROBERTO CARLOS		30 DIAS	SI	6,000	6,000
21191-011270	PERAZA BARRADEZ FRANCISCO GUADALUPE		30 DIAS	SI	310	310
21191-011284	SOLORZANO CORRAL JOSE LUIS		30 DIAS	SI	579	579
21191-011292	MONTERO BAYLISS CAROLINA		30 DIAS	SI	0	2,070
21191-011544	LOPEZ RIVERA FRANCISCO ESTEBAN		30 DIAS	SI	1,000	1,000
21191-011546	CUEVAS AVALOS ORLANDO YSRAEL		30 DIAS	SI	2,000	0
21191-011559	FLORES VELASCO RAMIRO		30 DIAS	SI	4,000	0
21191-011560	LEYVA GARCIA DIEGO RIGOBERTO		30 DIAS	SI	4,000	0
21191-011561	RUIZ QUINTERO CORAL GISELA		30 DIAS	SI	1,000	0
21191-011568	RUIZ SOTO JESUS GUILLERMO		30 DIAS	SI	2,000	0
21191-011569	FLORES ROMERO BERNARDO		30 DIAS	SI	2,000	0
21191-011570	CEBALLOS GARCIA DANIEL OBED		30 DIAS	SI	2,000	0
21191-011572	ESPARZA LAMAS JOSE RICARDO		30 DIAS	SI	1,000	0
21191-011573	QUIROZ PINEDA JAZMIN ESMERALDA		30 DIAS	SI	1,000	0
21191-012217	CASILLAS CANTU NOHEMY		30 DIAS	SI	0	2,000
21191-012249	GONZALEZ PACHECO JENIFER ALEJANDRA		30 DIAS	SI	0	2,000

CUENTA	DESCRIPCION		PLAZO DE VENCIMIENTO	FACTIBILIDAD DE PAGO	SALDO FINAL 2020	SALDO EJERCICIO 2019
21191-012358	LARA RAMIREZ GUADALUPE		30 DIAS	SI	8,000	0
21191-012364	VERDUGO CERVANTES JORGE LUIS		30 DIAS	SI	0	2,569
21191-012403	FLORES GUTIERREZ LIZBETH PAOLA		30 DIAS	SI	8,000	0
21191-012404	ARELLANO VEGA OMAR		30 DIAS	SI	0	1,650
21191-012413	MORALES ALVAREZ SILVIA ALONDRA		30 DIAS	SI	0	2,569
21191-012414	TREJO CORDOVA MARIA FERNANDA		30 DIAS	SI	0	2,569
21191-012415	MONARQUE FRANCO JOSE ENRIQUE		30 DIAS	SI	0	2,569
21191-012416	RODRIGUEZ AGUILAR FLOR AMOR DE LOS ANGELES		30 DIAS	SI	0	2,569
21191-012417	LOPEZ CASTRO LIZETH ANAHI		30 DIAS	SI	0	2,569
21191-012418	VALENZUELA OROZCO FERNANDO		30 DIAS	SI	0	2,569
21191-012419	GRIJALVA ORTEGA JEZER JACIEL		30 DIAS	SI	0	2,569
21191-012420	PARRA OSUNA JESUS FELIPE		30 DIAS	SI	0	2,569
21191-012423	ASTORGA CARVAJAL FRANCISCO JAVIER		30 DIAS	SI	0	1,400
21191-012424	LUNA SEYM JOCELYN GRACIELA		30 DIAS	SI	0	1,400
21191-012425	SOTO COTA NYDIA LIZETH		30 DIAS	SI	0	1,400
21191-012426	VILLEGAS REYES VANIA JANICE		30 DIAS	SI	0	1,400
21191-012427	ZARATE LOPEZ ALEX ANDRES		30 DIAS	SI	0	1,400
21191-012429	CERVANTES GALAVIZ DANIELA		30 DIAS	SI	0	2,000
21191-012443	FLORES GOMEZ SILVIA IRENE		30 DIAS	SI	0	2,000
21191-012444	QUIÑONEZ ESPINOZA ALEJANDRA		30 DIAS	SI	0	2,000
21191-012445	MEDINA LOPEZ MIRIAM GUADALUPE		30 DIAS	SI	0	2,000
21191-012446	VELASQUEZ CRUZ DIANA ARACELI		30 DIAS	SI	0	2,000
21191-012447	RUELAS ESQUER GABRIELA ALEJANDRA		30 DIAS	SI	0	2,000
21191-012448	BUCIO RODRIGUEZ OBDULIA ANA		30 DIAS	SI	0	2,000
21191-012453	AGUIRRE RODRIGUEZ HAZEL PALOMA		30 DIAS	SI	0	1,200
21191-012461	BORBON CASTRO JESSICA ALEJANDRA		30 DIAS	SI	0	1,650
21191-012463	PEREZ CASTRO ANA CECILIA		30 DIAS	SI	10,000	0
21191-012477	MARTINEZ MITCHEL PRISILA		30 DIAS	SI	2,000	0
21191-012485	QUEVEDO GRAJEDA EDGAR EDUARDO		30 DIAS	SI	1,000	0
21191-012487	SALAS GARCIA BELINDA VALERIA		30 DIAS	SI	1,000	0
21191-012488	ACOSTA PACHECO NOE ALEJANDRO		30 DIAS	SI	1,000	0
21191-020044	REEMBOLSO DE CREDITO EDUCATIVO		30 DIAS	SI	5,119	6,325
21191-021009	VALENZUELA MENDOZA KATHRYN		30 DIAS	SI	0	2,000
21191-021011	MIRANDA SIERRA ADILENE		30 DIAS	SI	0	1,650
21191-023123	FIGUEROA ESPINOZA JORGE LUIS		30 DIAS	SI	5,625	0
21191-030087	COTA LOPEZ JULIO CESAR		30 DIAS	SI	680	680
21191-040043	0.2 % ICIC		30 DIAS	SI	3,526	703
21191-040045	0.5% SUP. Y VIG.		30 DIAS	SI	5,007	1,758
21191-074561	BECUAR GARCIA MIGUEL GUILLERMO		30 DIAS	SI	0	1,400
21191-090099	CREDITO EDUCATIVO		30 DIAS	SI	0	3,720
21191-090167	GARCIA LOPEZ DAMARIS		30 DIAS	SI	2,520	2,520
21191-090206	BECAS GUIAS UES		30 DIAS	SI	19,835	56
21191-100088	RAFAEL DURAZO CÖRONADO		30 DIAS	SI	4,000	4,000
21191-100201	AYALA SALAZAR BERTHA ELIZABETH		30 DIAS	SI	2,125	0
21191-100204	LIMÓN GARCÍA KITZIA		30 DIAS	SI	2,590	0
21191-100966	RASCON FELIX ALMENDRA		30 DIAS	SI	3,000	3,000
21191-140052	VALENZUELA CUSIVICHAN LIZDI ALEJANDRA		30 DIAS	SI	46,664	0
21191-141103	ZAVALA BRIONES FREDY ULISES		30 DIAS	SI	0	2,070
21191-147258	SANDOVAL GALLARDO ALAN ISAAC		30 DIAS	SI	3,500	3,500
21191-147859	MORENO RODRIGUEZ JOSE GREGORIO		30 DIAS	SI	5,000	5,000
21191-147860	GONZALEZ ORTIZ GERALDIN LORENA		30 DIAS	SI	5,000	5,000
21191-300578	GARCIA PEREZ RAMON MANUEL		30 DIAS	SI	700	0

CUENTA	DESCRIPCION	PLAZO DE VENCIMIENTO	FACTIBILIDAD DE PAGO	SALDO FINAL 2020	SALDO EJERCICIO 2019	
21191-300596	GOMEZ VEGA JESUS GUADALUPE	30 DIAS	SI	740	740	
21191-374589	CASTRO TORRES KEVIN ALEXIS	30 DIAS	SI	740	740	
21191-400404	0.2 porc. I.C.I.C	30 DIAS	SI	0	2,437	
21191-400405	0.2% INSPECCION, VIGILANCIA Y CONTROL	30 DIAS	SI	0	2,437	
21191-400406	15% DEL 0.2% SUS	30 DIAS	SI	381	366	
21191-400407	15% DEL 0.2% CCIE	30 DIAS	SI	381	366	
21191-400896	CORONADO TRUJILLO AUDREY	30 DIAS	SI	19	0	
21191-410006	PACHECO MIRAMONTES LEONELA NOHEMI	30 DIAS	SI	10	0	
21191-500632	ORTIZ IBARRA LUIS FERNANDO	30 DIAS	SI	12,000	0	
21191-500633	RUBALCABA MARTINEZ JOSE	30 DIAS	SI	7,750	0	
21191-500634	ACOSTA PEREZ JONATHAN ARTURO	30 DIAS	SI	24,000	0	
21191-000000	ACREEDORES DIVERSOS A CORTO PLAZO			549,783	821,404	
21192-000000	ACREEDORES DIVERSOS ALUMNOS			3,337,243	2,712,346	
21192-000000	ACREEDORES DIVERSOS ALUMNOS			3,337,243	2,712,346	
21193-000002	APORTACION TRABAJADOR			20,122	20,122	
21193-000003	1% CONTINGENCIA			3,300	3,300	
21193-000004	RECUPERACION PRESTAMOS			0	73,078	
21193-000011	FONDO DE CONTINGENCIA			0	69,688	
21193-000000	FONDO DE RETIRO			23,422	166,188	
21194-000001	SISTEMA DE GESTION DE PETICIONES (SGPC)			1,201,909	1,201,909	
21194-000000	ACREEDORES DIVERSOS POR CONVENIOS			1,201,909	1,201,909	
21195-000001	CONVENIO PROIN CDISON-260-CDI-UES			6,993,650	3,207,785	
21195-000000	SERVICIOS EMPRESARIALES			6,993,650	3,207,785	
21196-000500	UES 8.5%			2,900	2,642,373	
21196-000000	FIDEICOMISO DE RIESGO COMPARTIDO			2,900	2,642,373	
				b) Subtotal	25,848,346	18,440,944
				(6) TOTAL	26,177,960	20,401,237
TOTAL PASIVO CIRCULANTE					26,177,960	20,401,237

El ISR retenido se calculo en base a la aplicación del Plan de Renumeración Total (PRT) por lo cual se considera que representa un riesgo fiscal el no cumplir con la Ley del Impuesto sobre la Renta para determinar las retenciones de los empleados. Contingencia no cuantificada. Apartir de agosto de 2019 se esta aplicando un programa de regularización de las retenciones.

(7) PASIVO NO CIRCULANTE

Cuentas por Pagar A Largo Plazo

El adeudo de \$10,000,000., que la institución tiene con el Gobierno del Estado es desde el año 2008 y que por falta de disponibilidad financiera no se ha podido finiquitar.

El H. Consejo Directivo en la reunión del mes de mayo de 2016 aprobó la cancelación de este monto, se solicitó a la Secretaria de Hacienda la autorización correspondiente para la cancelación, en el mes de mayo de 2019 los miembros del Consejo Directivo ratifican la cancelacion de este monto. La Secretaria de Hacienda en septiembre 2019 manifesto que se encuentra imposibilitada para condonar el adeudo.

En el pasivo a largo plazo se registró la obligación laboral de empleados de la UES por pasivos contingentes por un importe de \$118,522,263. (monto determinado en estudio actuarial), por recomendación del despacho externo. En cumplimiento de lineamientos de CONAC.

CUENTA	DESCRIPCION	PLAZO DE VENCIMIENTO	FACTIBILIDAD DE PAGO	SALDO FINAL 2020	SALDO EJERCICIO 2019	
22291-000001	GOBIERNO DEL ESTADO DE SONORA	NO APLICA	POCA	10,000,000	10,000,000	
22291-000000	ACREEDORES DIVERSOS A LARGO PLAZO			10,000,000	10,000,000	
22631-000000	PROVISION PARA CONTINGENCIAS A LARGO PLAZO	NO APLICA	POCA	0	0	
22631-000000	PROVISION PARA CONTINGENCIAS A LARGO PLAZO			0	0	
22691-000000	OTRAS PROVISIONES A LARGO PLAZO	NO APLICA	POCA	118,522,263	118,522,263	
22691-000000	OTRAS PROVISIONES A LARGO PLAZO			118,522,263	118,522,263	
				Subtotal	128,522,263	128,522,263
				(7) TOTAL	128,522,263	128,522,263
TOTAL PASIVO A LARGO PLAZO					128,522,263	128,522,263
TOTAL PASIVOS					154,700,223	148,923,500

Notas al Estado de Variaciones en la Hacienda Pública/Patrimonio

(8) Hacienda Pública/Patrimonio Contribuido.

a) Patrimonio de Donado

CUENTA	DESCRIPCION	SALDO INICIAL	CARGOS	ABONOS	SALDO FINAL
31121-000001	SAN LUIS RIO COLORADO	54,190,755	0	0	54,190,755
31121-000002	HERMOSILLO	96,921,566	0	0	96,921,566
31121-000003	NAVOJOA	32,581,138	0	-57,655	32,523,483
31121-000004	RECTORIA	11,979,959	0	0	11,979,959
31121-000005	MAGDALENA	13,289,948	0	0	13,289,948
31121-000006	BENITO JUAREZ	10,732,688	0	0	10,732,688
31121-000007	BIENES EN COMODATO	174,322	0	0	174,322
31121-000000	PATRIMONIO BIENES MUEBLES E INMUEBLES	219,870,377	0	-57,655	219,812,721
31131-000001	UNIDAD ACADEMICA SAN LUIS RIO COLORADO	1,924,507	0	0	1,924,507
31131-000002	HERMOSILLO	147,332	0	0	147,332
31131-000003	NAVOJOA	432,401	0	0	432,401
31131-000004	PATRIMONIO DONADO FID.551-4 SAN LUIS R.C.	283,022	0	0	283,022
31131-000005	COEPES SAN LUIS R.C.	31,625	0	0	31,625
31131-000007	UNIDAD ACADEMICA HERMOSILLO	5,549,995	0	0	5,549,995
31131-000008	PATRIMONIO DONADO CAPFCE U.A. HILLO	28,302	0	0	28,302
31131-000009	PATRIMONIO DONADO FID. 5130 U.A HILLO	391,549	0	0	391,549
31131-000010	PATRIMONIO DONADO FID.551-4 U.A. HILLO	455,636	0	0	455,636
31131-000011	COEPES U.A. HILLO	526,889	0	0	526,889
31131-000012	GOBIERNO DEL ESTADO U.A. HILLO	3,048,768	0	0	3,048,768
31131-000013	UNIDAD ACADEMICA NAVOJOA	2,289,340	0	0	2,289,340
31131-000014	PATRIMONIO DONADO FID.5130 U.A. NAVOJOA	324,164	0	0	324,164
31131-000015	PATRIMONIO DONADO FID.551-4 U.A. NAVOJOA	395,689	0	0	395,689
31131-000016	COEPES U. A. NAVOJOA	189,098	0	0	189,098
31131-000017	GOBIERNO DEL ESTADO U.A. NAVOJOA	12,000	0	0	12,000
31131-000018	GOBIERNO FEDERAL U.A. NAVOJOA	1,904,440	0	0	1,904,440
31131-000019	BENITO JUAREZ	224,096	0	0	224,096
31131-000021	PATRIMONIO DONADO FID.551-4 COORDINACION	158,804	0	0	158,804
31131-000022	UNIDAD ACADEMICA MAGDALENA	169,532	0	0	169,532
31131-000023	COEPES U.A. MAGDALENA	1,800,000	0	0	1,800,000
31131-000000	PATRIMONIO DONADO	20,287,188	0	0	20,287,188
				a) Subtotal	240,099,909

b) Donaciones de Capital

CUENTA	DESCRIPCION	SALDO INICIAL	CARGOS	ABONOS	SALDO FINAL
31211-000001	DONACIONES DE CAPITAL	241,391,646	0	0	241,391,646
31211-000000	DONACIONES DE CAPITAL	241,391,646	0	0	241,391,646
				b) Subtotal	241,391,646
				(8) TOTAL	481,491,555

(9) Hacienda Pública/Patrimonio Generado

a) De Ejercicios Anteriores

CUENTA	DESCRIPCION	SALDO INICIAL	CARGOS	ABONOS	SALDO FINAL
32211-000001	SAN LUIS RIO COLORADO	-2,126,083	0	0	-2,126,083
32211-000002	HERMOSILLO	-81,952,981	0	0	-81,952,981
32211-000003	NAVOJOA	-22,334,631	0	0	-22,334,631
32211-000004	RECTORIA	371,283,374	-58,940	0	371,342,314
32211-000005	MAGDALENA	-11,919,786	0	0	-11,919,786
32211-000006	BENITO JUAREZ	-9,648,897	0	0	-9,648,897
32211-000000	RESULTADO DE EJERCICIO ANTERIORES	243,300,996	-58,940	0	243,359,936
32311-000001	REVALUO DE BIENES INMUEBLES	164,870,841	0	0	164,870,840
32311-000000	REVALUO DE BIENES INMUEBLES	164,870,841	0	0	164,870,840
32431-000001	RESERVAS POR CONTINGENCIAS	-118,522,263	0	0	-118,522,263
32431-000000	RESERVAS POR CONTINGENCIAS	-118,522,263	0	0	-118,522,263
32511-000001	SAN LUIS RIO COLORADO	-384,988	0	0	-384,988
32511-000002	HERMOSILLO	-233,079	0	0	-233,079
32511-000004	RECTORIA	-57,650,381	0	0	-57,650,381
32511-000005	MAGDALENA	29,384	0	0	29,384
32511-000006	BENITO JUAREZ	-8,761	0	0	-8,761
32511-000000	CAMBIOS EN POLITICAS CONTABLES	-58,247,826	0	0	-58,247,825
32521-000004	RECTORIA	2,424,929	0	0	2,424,929
32521-000000	CAMBIOS EN ERRORES CONTABLES	2,424,929	0	0	2,424,929
a) Subtotal					\$233,885,617

b) Del Ejercicio: Ver Estado de Actividades del 01 al 31 de diciembre de 2020 =====>

b) Subtotal	-17,139,408
(9) TOTAL	216,746,209

RESULTADO DE EJERCICIO ANTERIORES:

FECHA	CONCEPTO	REFERENCIA	IMPORTE
31/01/2020	POL.E4382 ATENCION DE PERSONAL ADMINISTRATIVO DEL AS UNIDADES ACADEMICAS	DA-853	-3,960
06/01/2020	POL.E6450 HOSPEDAJE Y ALIMENTACION DE ESTUDIANTES ATLETAS PARTICIPANTES EN EL EVENTO DE AT	DA-792	-3,000
06/01/2020	POL.E6827 PAGO DE PUBLICACION DE LIBRO ALFABETIZACION INFORMACIONAL PARA LA GESTION CONOC	DA-789	-15,660
06/01/2020	POL.E5711-5712 COMPRA DE MATERIAL PARA PROYECTO IMPACTO DE INVERSION EXTRANJERA	DA-787	-4,000
06/01/2020	POL.E6828-6829 COMPRA DE EQUIPO PARA TRABAJO DE CAMPO	DA-795	-39,697
06/01/2020	POL.E8113 PUBLICACION DE ARTICULO DE INVESTIGACION DERIVADO DE UNA TESIS	DA-815	-2,553
31/01/2020	CANCELAC. DE BECA A ESTUDIANTE BRAYAN H. BLANCO RDZ. EN POL. DA-16180 DE DIC 2019.	DA-742	5,000
31/01/2020	CANCELAC. DE BECA A ESTUDIANTE ANA MA. RDZ. B. POR DEVELUC. DE LA MISMA PROVISIONADA EN POL.	DA-743	25,000
06/01/2020	POL.E3887 PAGO DE CURSO TALLER PREVENCION Y ATENCION DE DELITOS INFORMATICOS	DA-793	-2,856
28/01/2020	REEMB. GTOS. GENERADOS EN TRABAJO DE CAMPO PROYECTO ANALISIS DE POLEN ATMOSFERICO. CO	DA-405	-18,505
06/01/2020	POL.E6740-7377 APOYO A LA REINCORPORACION DE EXBECARIOS PROMEP, PROYECTO CESUES-EXB-053	DA-788	-14,000
31/01/2020	POL.E6824 ADQUISICION DE EQUIPO DE COMPUTO PARA TRABAJO DE PUBLICACION DE ARTICULOS CIENT	DA-824	-37,741
31/01/2020	POL.E6763 ADQUISICION DE EQUIPO PARA EXPERIMENTACION	DA-826	-5,475
31/01/2020	POL.E7370 ADQUISICION DE MOBILIARIO DE CUBICULO	DA-830	-8,120
31/01/2020	POL.E7371 COMPRA DE EQUIPO DE COMPUTO PARA PROYECTOS	DA-832	-9,999
31/01/2020	POL.E7379 ADQUISICION DE ACCESORIOS DE EQYUPO DE COMPUTO	DA-834	-3,080
31/01/2020	POL.E7373 COMPRA DE EQUIPO PARA EXPERIMENTACION, PROYECTOS DEINVESTIGACION	DA-840	-11,009
31/01/2020	REG. BECAS CONACYT P/7 ESTUDIANTES DE LA UASLR. CORRESP. AL PERIODO ESCOLAR 2019-2.	DA-860	-62,750
31/01/2020	REG. DE BECAS CONACYT P/3 ESTUDIANTES DE LA UAHILLO. PERIODO ESCOLAR 2019-2.	DA-861	-27,500
31/01/2020	REG. DE BECAS CONACYT P/3 ESTUDIANTES DE LA UANAVOJOA. PERIODO ECOLAR 2019-2.	DA-862	-27,500
TOTAL ENERO			-267,405

FECHA	CONCEPTO	REFERENCIA	IMPORTE
05/02/2020	POL.E3941 COMPRA DE REACTIVOS EN APOYO PROYECTO DE TESIS	DA-1391	-13,622
17/02/2020	DEPURACION DE SDO. EN PROVISION DE POL. DA-12065 DEL 2019, POR DIFERENCIA DE TIPO DE CAMBIO E	DA-1149	28,800
28/02/2020	REG. EN EL REA POLS. DA-17116 Y DA-17117 DEL AÑO 2017, PROVISION DUPLICADA. P/DEPURAR SALDO.	DA-1852	2,005
28/02/2020	RECLASIFICACION DE POLS. DA-16227 Y DA-16230 DE DIC. 2019 CORRESP. A BECAS DE ENERO 2020.	DA-1659	10,000
28/02/2020	REGISTRO EN EL REA POLS. DA-17116 Y DA-17117 DEL AÑO 2017, PROVISION DUPLICADA. P/DEPURAR SALD	DA-1852	5,804
29/02/2020	REINTEGRO RECURSO ESTATAL 19 FEBRERO 2020	DA-1842	-257,508
29/02/2020	REINTEGRO RECURSO DE INGRESOS PROPIOS 19 FEBRERO 2020	DA-1843	-18,089,095
29/02/2020	REINTEGRO A LA TESOFE CAPITAL PFCE 2019	EA-718	-31,191
29/02/2020	PAGO CARGA FINANCIERA PFCE 2019	EA-719	-36
28/02/2020	SALDOS DE PROVEEDOR SIMPSON	DA-226	6,799
28/02/2020	SALDO DE PROVEEDOR THINK SMART	DA-227	3,480
28/02/2020	RECLASIFICACION PD 226 SALDOS DE PROVEEDOR SIMPSON	DA-234	-6,799
28/02/2020	RECLASIFICACION PD 226 SALDOS DE PROVEEDOR SIMPSON	DA-234	6,799
TOTAL FEBRERO			-18,334,564

FECHA	CONCEPTO	REFERENCIA	IMPORTE
27/03/2020	GXC DE MATERIAL PARA EVENTO CULTURAL DEL 14-02-2019 EN LA UABJ DR. MIGUEL DARIO MIRANDA COR	DA-328	-1,500
20/03/2020	REINTEGRO DE RECURSOS PFCE 2019	E-1190	-216
31/03/2020	AJUSTE CONCILIACION BANCO 0190594016 (ABONOS DEL BANCO NO CORRESPONDIDO POR NOSOTROS)	DA-353	380
31/03/2020	AJUSTE PARA CANCELAR PD 303 2019 (ABONO DE NOSOTROS NO CORRESPONDIDOS POR EL BANCO)	DA-354	197
31/03/2020	AJUSTE CONCILIACION BANCARIA, COMISIONES BANCARIAS 2019 CUENTA 0133898539	DA-345	-10,941
TOTAL MARZO			-12,080

FECHA	CONCEPTO	REFERENCIA	IMPORTE
31/05/2020	CANCELACION DE CHEQUES DE NOMINA 2019	DA-6057,6058,6063,6073,6074,6075,6077,6078,6079,6080,6081,6086,6087,6088,6102,6103,6104,6105,6106,6107,6108,6109,6110,6111,6112,6113,6114,6115,6117,6119,6121,6122,6124,6126,6127,6128,6133,6135,6136,6137,6138,6139,6140,6195	162,983
31/05/2020	TR INGRESOS POR PROYECTO ALBERTO MACIAS DUARTE 16/10/2019	DA-6061	365,574
TOTAL MAYO			528,567

FECHA	CONCEPTO	REFERENCIA	IMPORTE
01/06/2020	CANCELACION PE-4973 MOVIMIENTO NO CORRESPONDIDO POR EL BANCO 30/08/2019	DA-6542	365
01/06/2020	CANCELACION PE-4653 MNCBP 16/08/2019	DA-6543	2,104
01/06/2020	CANCELACION PE-4652 MNCBP 16/08/2019	DA-6544	3,370
01/06/2020	CANCELAR PE-4651 MNCBP 16/08/2019	DA-6545	2,032
01/06/2020	CANCELAR PE-4650 MNCBP 16/08/2019	DA-6546	1,465
30/06/2020	CANCELACION DE POL. DA-17088 DE DIC/2019. FRA. 75699, 2,000 LICENCIAS DEL 01 ENERO AL 31 DIC 2019.	DA-7607	401,730
30/06/2020	CANCELAR CH/2007 FECHA VENCIDA S/OF CF/035/2020	DA-7184	1,271
30/06/2020	CANCELAR CH/2394 FECHA VENCIDA S/OF. CF 035/2020	DA-7185	573
30/06/2020	CANCELAR CH/2395 FECHA VENCIDA S/OF CF/035/2020	DA-7186	573
30/06/2020	CANCELAR CH/2397 FECHA VENCIDA S/OF. CF/035/2020	DA-7187	573
30/06/2020	CANCELAR CH/2447 FECHA VENCIDA S/OF CF/035/2020	DA-7188	573
30/06/2020	CANCELACION DE POLIZA DA-14052 DE NOV/2019. COD. FISC.23E9CEDC,DESARR. PRACTICAS ACAD. CARRERA H	DA-7608	10,000
30/06/2020	PEA180/PCH249 TR.PGO.DIF.SER.TELEF.DIC'17 UES UAM DSAD AE85 S188 PDA931	DA-931	-78
30/06/2020	PEA181/PCH250 TR.PG.SERV.TELEF.JUL'19 UES UAM DSAD AE85 S189 PDA932	DA-933	-532
30/06/2020	CANCELAC. DE POL. DA-14053(FONDO 115). FOL. FISC.23EC6CEDC. DESARR.PRACTICAS ACAD. CARRERA H	DA-7609	469,683
TOTAL JUNIO			893,701

FECHA	CONCEPTO	REFERENCIA	IMPORTE
31/08/2020	CANCELAR CH9820 09/12/2019	DA-9763	11,517
31/08/2020	REGISTE X A JUSTE EN COCILIACION X CH-7894 31 DIC 2019	DA-9737	1,000
TOTAL AGOSTO			12,517

FECHA	CONCEPTO	REFERENCIA	IMPORTE
03/09/2020	AJT.CANC.CHQ.69/PEA716 VENCIMIENTO VIIGENCIA.	DA-1182	250
03/09/2020	AJT.CANC.CH211/PEA447 VIIGENCIA VENCIMIENTO.	DA-1179	1,332
03/09/2020	AJT.CANC.CH237/PEA717 VENCIMIENTO VIIGENCIA	DA-1180	400
03/09/2020	AJT.CANC.CH68/PEA715 VENCIMIENTO VIGENCIA	DA-1181	250
TOTAL SEPTIEMBRE			2,232

FECHA	CONCEPTO	REFERENCIA	IMPORTE
15/12/2020	RECLASIFICACION POL. D824 X SER ACTIVO FIJO	DA-16071	37,741
15/12/2020	RECLASIFICACION POLIZA D834 POR SER ACTIVOS	DA-16073	3,080
15/12/2020	RECLASIFICACION DE POLIZA D832 POR SER ACTIVO FIJO	DA-16074	9,999
15/12/2020	RECLASIFICACION DE MOV. EN POLIZA DE D830 POR SER ACTIVOS FIJOS	DA-16075	8,120
TOTAL DICIEMBRE			58,940
TOTAL			-17,118,103

Toda afectación a resultados de ejercicios anteriores están autorizadas en Actas de Asamblea por el Organó de Gobierno.

Las Modificaciones al Patrimonio Generado

Enero	-267,405
Febrero	-18,334,564
Marzo	-12,080
Abril	0
Mayo	528,557
Junio	893,701
Julio	0
Agosto	12,517
Septiembre	2,232
Octubre	0
Noviembre	0
Diciembre	58,940

Total de modificaciones al Patrimonio Generado:

-17,118,103

TOTAL PATRIMONIO	\$698,237,764
TOTAL PASIVO + PATRIMONIO	\$852,937,987

Notas al Estado de Actividades

(10) Ingresos y Otros Beneficios

A) Ingresos de Gestión

CUENTA	DESCRIPCION	SALDO INICIAL	CARGOS	ABONOS	SALDO FINAL
41511-000000	PRODUCTOS FINANCIEROS				2,479,134
41500-000000	PRODUCTOS				2,479,134
41731-000000	ENTIDADES AUXILIARES				105,787
41732-000000	SERVICIO APOYO TECNICO				2,000
41733-000000	INGRESOS POR PROYECTOS Y CONVENIOS PUBLICO				0
41734-000000	INGRESOS POR FUENTES PRIVADAS				0
41735-000000	INGRESOS POR PRODUCTOS FINANCIEROS				0
41736-000000	OTROS INGRESOS				13,184,597
41737-000000	CUOTAS Y COLEGIATURAS				87,966,509
41738-000000	INGRESOS DERIVADOS DE ACTIVIDADES EDUCACION				16,944,135
41739-000000	EXCENCIONES				22,676,069
41700-000000	INGRESOS POR VENTA DE BIENES Y SERVICIOS				140,879,098
	INGRESOS POR GESTION				143,358,232

B) Participaciones, aportaciones, convenios, incentivos derivados de la colaboración fiscal, fondos distintos de aportaciones, transferencias, asignaciones, subsidios y subvenciones, y pensiones y jubilaciones.

CUENTA	DESCRIPCION	SALDO FINAL
42131-000000	CONVENIOS	370,718,081
42100-000000	PARTICIPACIONES, APORTACIONES, CONVENIOS, I	370,718,081
42231-000000	SUBSIDIO FEDERAL	0
42232-000000	SUBSIDIO ESTATAL	229,613,241
42233-000000	INGRESOS FONDOS AJENOS	4,415,724
42200-000000	TRANSFERENCIAS, ASIGNACIONES, SUBSIDIOS Y O	234,028,965
	PARTICIPACIONES, APORTACIONES, CONVENIOS, INCENTIVOS DERIVADOS DE LA COLABORACIÓN FISCAL, FONDOS DISTINTOS DE APORTACIONES, TRANSFERENCIAS, ASIGNACIONES, SUBSIDIOS Y SUBVENCIONES, Y PENSIONES Y JUBILACIONES	604,747,046
	(10) TOTAL	748,105,278

(11) Gastos y Otras Perdidas

CUENTA	DESCRIPCION	SALDO FINAL
51100-000000	SERVICIOS PERSONALES	618,013,888
51200-000000	MATERIALES Y SUMINISTROS	14,187,772
51300-000000	SERVICIOS GENERALES	69,589,125
52400-000000	AYUDAS SOCIALES	31,173,554
55100-000000	ESTIMACIONES, DEPRECIACIONES, DETERIOROS, OB	32,280,347
	GASTOS Y OTRAS PERDIDAS	765,244,686

(11) TOTAL 765,244,686

Notas al Estado de Flujos de Efectivo

(12) Efectivos y Equivalentes

A) Efectivo y Equivalentes

DESCRIPCION	AL 31 DE DICIEMBRE 2020	AL 31 DE DICIEMBRE 2019
EFFECTIVO EN BANCOS - TESORERIA	18,566,617	26,584,048
EFFECTIVO EN BANCOS -DEPENDENCIAS	0	0
INVERSIONES TEMPORALES (HASTA 3 MESES)	16,457,234	39,193,290
FONDOS CON AFECTACIÓN ESPECIFICA	0	0
DEPOSITOS DE FONDOS DE TERCEROS Y OTROS	0	0
TOTAL DE EFECTIVO Y EQUIVALENTES	35,023,851	65,777,338

B) Adquisiciones de Bienes Muebles e Inmuebles

DESCRIPCION	MONTO GLOBAL	%	IMPORTE DE LOS PAGOS
MOBILIARIO Y EQUIPO DE ADMINISTRACIÓN	3,844,018	0%	3,844,018
MOBILIARIO Y EQUIPO EDUCACIONAL Y RECREATIVO	456,869	0%	456,869
EQUIPO E INSTRUMENTAL MEDICO Y DE LABORATORIO	5,453,489	0%	5,453,489
VEHICULOS Y EQUIPO DE TRANSPORTE	0	0%	0
MAQUINARIA, OTROS EQUIPOS Y HERRAMIENTAS	3,076,505	0%	3,076,505

C) Conciliación de Flujos de Efectivo Netos de las Actividades de Operación

DESCRIPCION	2020	2019
Ahorro/Desahorro antes de rubros Extraordinarios	-17,139,408	19,238,341
Movimientos de partidas (o rubros) que no afectan al efectivo.:	240,084,346	269,633,211
Egreso Pagado	755,375,270	740,381,711
Aplicación Flujo de Efectivo	515,290,924	470,748,500
Depreciación	32,255,216	35,084,052
Amortización	0	0
Incrementos en las provisiones	0	0
Incremento en inversiones producido por revaluación	0	0
Ganancia/pérdida en venta de propiedad, planta y equipo	0	0
Incremento en cuentas por cobrar	0	0
Partidas extraordinarias	75,135,548	144,909,720
FLUJO DE EFECTIVO NETO DE ACTIVIDADES DE OPERACIÓN SEGÚN FLUJO DE EFECTIVO DEL 01 DE ENERO AL 31 DE DICIEMBRE 2020	180,064,606	179,045,884

Cuentas de Orden

Contables

DESCRIPCION	SALDO FINAL
DEMANDAS JUDICIALES EN PROCESO DE RESOLUCION	84,585,996
RESOLUCION DE DEMANDAS EN PROCESOS JUDICIALES	-84,585,996
DEUDORES DIVERSOS CONVENIOS ALUMNOS EN PROCESO DE COBRO	10,520,803
PROCESO DE COBRO DE DEUDORES DIVERSOS CONVENIOS ALUMNOS	-10,520,803

Las cuentas de Orden de Demandas Judiciales en Proceso de Resolución y Resolución de Demandas en Proceso Judicial representan el monto anualizado de los juicios y litigios entablados en contra de la Universidad

Las cuentas de orden Deudores Diversos de Alumnos en Proceso de Cobro y Proceso de Cobro de Deudores Diversos Convenios Alumnos representa los adeudos de alumnos que no están activos actualmente y cuyos adeudos quedan registrados en el sistema de caja para el momento que quieran regresar.

Notas al Estado de Flujos de Efectivo

(12) Efectivos y Equivalentes

A) Efectivo y Equivalentes

DESCRIPCION	AL 31 DE DICIEMBRE 2020	AL 31 DE DICIEMBRE 2019
EFFECTIVO EN BANCOS - TESORERIA	18,566,617	26,584,048
EFFECTIVO EN BANCOS -DEPENDENCIAS	0	0
INVERSIONES TEMPORALES (HASTA 3 MESES)	16,457,234	39,193,290
FONDOS CON AFECTACIÓN ESPECIFICA	0	0
DEPOSITOS DE FONDOS DE TERCEROS Y OTROS	0	0
TOTAL DE EFFECTIVO Y EQUIVALENTES	35,023,851	65,777,338

B) Adquisiciones de Bienes Muebles e Inmuebles

DESCRIPCION	MONTO GLOBAL	%	IMPORTE DE LOS PAGOS
MOBILIARIO Y EQUIPO DE ADMINISTRACIÓN	3,844,018	0%	3,844,018
MOBILIARIO Y EQUIPO EDUCACIONAL Y RECREATIVO	456,869	0%	456,869
EQUIPO E INSTRUMENTAL MEDICO Y DE LABORATORIO	5,453,489	0%	5,453,489
VEHICULOS Y EQUIPO DE TRANSPORTE	0	0%	0
MAQUINARIA, OTROS EQUIPOS Y HERRAMIENTAS	3,076,505	0%	3,076,505

C) Conciliación de Flujos de Efectivo Netos de las Actividades de Operación

DESCRIPCION	2020
Ahorro/Desahorro antes de rubros Extraordinarios	-17,139,408
Movimientos de partidas (o rubros) que no afectan al efectivo:	240,084,346
Egreso Pagado	755,375,270
Aplicación Flujo de Efectivo	515,290,924
Depreciación	32,255,216
Amortización	0
Incrementos en las provisiones	0
Incremento en inversiones producido por revaluación	0
Ganancia/pérdida en venta de propiedad, planta y equipo	0
Incremento en cuentas por cobrar	0
Partidas extraordinarias	75,135,548
FLUJO DE EFFECTIVO NETO DE ACTIVIDADES DE OPERACIÓN SEGÚN FLUJO DE EFFECTIVO DEL 01 DE ENERO AL 31 DE DICIEMBRE 2020	180,064,606

Cuentas de Orden

Contables

DESCRIPCION	SALDO FINAL
DEMANDAS JUDICIALES EN PROCESO DE RESOLUCION	84,585,996
RESOLUCION DE DEMANDAS EN PROCESOS JUDICIALES	-84,585,996
DEUDORES DIVERSOS CONVENIOS ALUMNOS EN PROCESO DE COBRO	10,520,803
PROCESO DE COBRO DE DEUDORES DIVERSOS CONVENIOS ALUMNOS	-10,520,803

Las cuentas de Orden de Demandas Judiciales en Proceso de Resolución y Resolución de Demandas en Proceso Judicial representan el monto anualizado de los juicios y litigios entablados en contra de la Universidad

Las cuentas de orden Deudores Diversos de Alumnos en Proceso de Cobro y Proceso de Cobro de Deudores Diversos Convenios Alumnos representa los adeudos de alumnos que no están activos actualmente y cuyos adeudos quedan registrados en el sistema de caja para el momento que quieran regresar.

2) Notas de Memoria.

CUENTAS DE ORDEN PRESUPUESTARIAS

CUENTA	DESCRIPCION	SALDO
81100	LEY DE INGRESOS ESTIMADA	671,267,257
81200	LEY DE INGRESOS POR EJECUTAR	671,267,257
81300	LEY DE INGRESOS MODIFICADA	779,184,535
81400	LEY DE INGRESOS DEVENGADA	748,105,278
81500	LEY DE INGRESOS RECAUDADA	748,105,278
82100	PRESUPUESTO DE EGRESOS APROBADO	671,267,257
82200	PRESUPUESTO DE EGRESOS POR EJERCER	671,267,257
82300	PRESUPUESTO MODIFICADO	797,007,889
82400	PRESUPUESTO DE EGRESOS COMPROMETIDO	797,007,889
82500	PRESUPUESTO DE EGRESOS DEVENGADO	755,704,883
82600	PRESUPUESTO DE EGRESOS EJERCIDO	755,704,883
82700	PRESUPUESTO DE EGRESOS PAGADO	755,375,269

CUENTAS DE ORDEN CONTABLES

La institución maneja cuentas de orden contables respecto de valores, emisión de obligaciones, avales y garantías, y juicios además de deudores diversos por convenios alumnos. Siendo las siguientes:

74100	DEMANDAS JUDICIALES EN PROCESO DE RESOLUCION	84,585,996
74200	RESOLUCION DE DEMANDAS EN PROCESOS JUDICIALES	-84,585,996
77100	DEUDORES DIVERSOS CONVENIOS ALUMNOS EN PROCESO DE COBRO	10,520,803
77200	PROCESO DE COBRO DE DEUDORES DIVERSOS CONVENIOS ALUMNOS	-10,520,803

De igual manera no cuenta con valores en custodia de instrumentos prestados a formadores de mercado e instrumentos de crédito recibidos en garantía de los formadores de mercado u otros.

3) Notas de Gestión Administrativa.

1. Introducción.

En apego y cumplimiento de la Ley General de Contabilidad Gubernamental y todos las Normas, Postulados Básicos y demás Normatividad emitida por el CONAC (Consejo Nacional de Armonización Contable) podemos afirmar que los principales aspectos económicos-financieros que influyen en la elaboración de este documento es el proceso de migración del Sistema Integral de Información Administrativa (SIIA) hacia el mismo sistema contable pero con las adecuaciones necesarias que han permitido el cumplimiento en mención.

2. Panorama Económico y Financiero.

Los esfuerzos institucionales se encuentran congruentes con las políticas nacionales y estatales de la educación superior, su impacto tangible se demuestra en la mejora de la atención a las necesidades que demanda el sector social y productivo. El modelo actual de desarrollo puntualiza condiciones adecuadas para nuestros estudiantes, profesores, infraestructura y una mayor vinculación hacia el entorno de nuestra Universidad.

El proceso educativo en ambientes tecnológicos de vanguardia, la pertinencia educativa, el crecimiento de la infraestructura, el posicionamiento institucional a nivel regional, nacional e internacional por medio de la movilidad, vinculación e investigación, y la formación integral de nuestros estudiantes continúan como los enfoques de atención para el desarrollo institucional.

Las condiciones económicas nos permitieron tomar decisiones para avanzar grandemente en aspectos relevantes de equipamiento y mejoramiento de la infraestructura de la Universidad.

a) Inversión en Bienes Muebles

Al 31 de diciembre de 2020, la Universidad invirtió en Bienes Muebles por un monto total de **\$19,024,232.**, que impactan directamente al estudiante:

- Mejoras en las condiciones de laboratorios y espacios académicos para los estudiantes.

b) Infraestructura.

Las principales actividades realizadas al 31 de diciembre de 2020 en infraestructura por un monto total de **\$3,716,313.**, son:

- Construcción de Torres de aulas de la Unidad Académica Hermosillo.
- Elaboración Proyecto Obra exterior de Andadores y estacionamiento Unidad Académica Hermosillo.

3. Autorización e Historia

1980

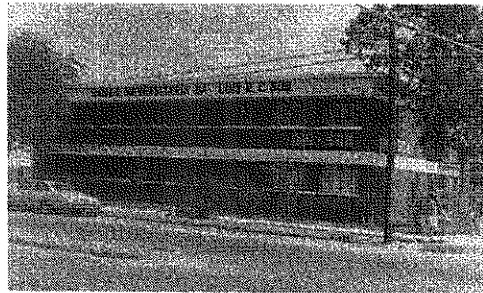

El 18 de julio se crea e integra el Patronato para el Fomento de la Educación Superior en San Luis Río Colorado, Sonora, A.C. Su objetivo fue establecer en esa ciudad una universidad en donde los jóvenes sanluisinos pudieran cursar estudios a nivel superior, evitando así emigrar a otras localidades del estado y del país.

En la ciudad de Hermosillo, Son., el 20 de octubre se estableció el convenio de apertura de la Universidad de San Luis Río Colorado, siendo incorporada a la Universidad de Sonora.

La Universidad de San Luis Río Colorado inicia sus actividades con una población escolar de 300 alumnos, inscritos en cinco carreras de licenciatura:

- * Contaduría Pública
- * Administración de Empresas
- * Ingeniería Civil
- * Ingeniería Industrial Administrador
- * Agronomía

La planta docente se conformó por 24 profesores.

La Universidad de San Luis Río Colorado funcionó como tal por espacio de seis semestres (3 años).

1983

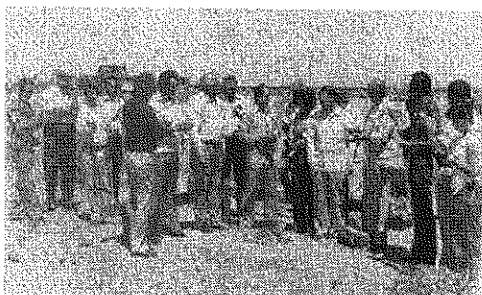

Creación del Centro de Estudios Superiores del Estado de Sonora por la Ley número 28, publicada el 3 de octubre en el Boletín Oficial del Gobierno del Estado, con el fin general de participar en el proceso de formación de profesionales demandados por el desarrollo social, económico, cultural y político de la entidad.

Inicia actividades la Unidad Académica San Luis Río Colorado, ofreciendo las siguientes carreras de licenciatura:

- * Contaduría Pública
- * Administración de Empresas
- * Administración de Empresas Turísticas (carrera de nueva creación)
- * Agronomía en Sistemas de Irrigación (carrera de nueva creación)
- * Agronomía en Zonas Áridas (carrera de nueva creación)

Entran en liquidación tres carreras que ofrecía la Universidad de San Luis Río Colorado:

- * Agronomía con especialidad en fitotecnia
- * Ingeniería Civil
- * Ingeniería Industrial

1984

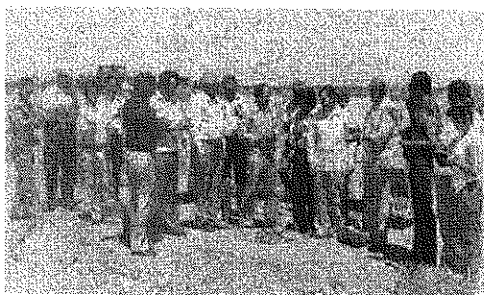

Establecimiento en la ciudad de Hermosillo, Sonora, de las Escuelas Superiores de Geociencias y Horticultura, ofreciendo las carreras de Ingeniería en Geociencias y Horticultura.

En la ciudad de Navojoa, Son., se establece la Escuela Superior de Acuicultura, ofreciendo la carrera de Ingeniería en Acuicultura.

1985

Creación en Hermosillo, Sonora, de la Escuela Superior de Ecología, iniciando los cursos la carrera de licenciatura en Ecología.

1990



Creación en Hermosillo, Sonora, de la carrera de licenciatura en Administración de Empresas Turísticas.

1992

Por acuerdo de la Dirección General, fundamentado en un estudio de reforma administrativa, se crea la Unidad Académica Hermosillo, desapareciendo las escuelas superiores que venían funcionando.

Este acuerdo se extiende a la Escuela Superior de Acuicultura, que a partir de esa fecha se convierte en la Unidad Académica Navojoa.

Se crean las carreras de licenciatura en Comercio Internacional, en la Unidad Académica Hermosillo; Ingeniería Industrial, en la Unidad Académica San Luis Río Colorado y; Sistemas Computacionales Administrativos, en la Unidad Académica Navojoa.

1993



La carrera de Sistemas Computacionales Administrativos inicia actividades en la Unidad Académica San Luis Río Colorado.

1996

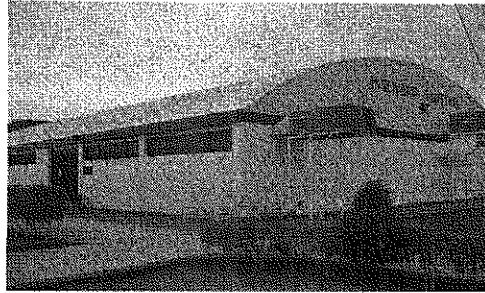

Se crea la carrera de Ingeniería Industrial en Electrónica, en la Unidad Académica San Luis Río Colorado.

1998



En la ciudad de Magdalena, Sonora, se crea la Unidad Académica Magdalena, ofreciendo las carreras de licenciatura en Comercio Internacional y Sistemas Computacionales Administrativos.

1999



Se crea el programa de maestría en Administración, en la Unidad Académica San Luis Río Colorado.

2000



Se crea la carrera de licenciatura en Comercio Internacional en la Unidad Académica San Luis Río Colorado.

2001



Creación de la Unidad Académica Benito Juárez, siendo ubicada en la población de Villa Juárez, Sonora, ofertando las carreras de Lic. en Administración de Empresas y Licenciado en Sistemas Computacionales Administrativos.

Se crea la carrera de licenciatura en Entrenamiento Deportivo en la Unidad Académica Hermosillo.

2006



Inicia actividades académicas el programa de Técnico Superior Universitario en Acuicultura en la Unidad Académica Benito Juárez.

En colaboración con la Universidad Tecnológica de Nogales y teniendo como sede sus instalaciones, inicia actividades la Licenciatura en Comercio Internacional.

2007

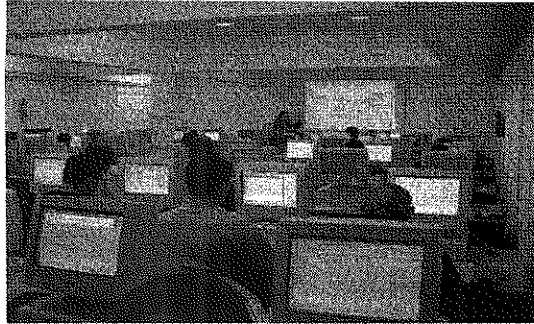

En la Unidad Académica San Luis Río Colorado se crea la Licenciatura en Entrenamiento Deportivo. En nivel de posgrado da inicio la Maestría en Administración de la Calidad y Maestría en Administración de Negocios Internacionales.

En la Unidad Académica Hermosillo se crea la Licenciatura de Contaduría y la Licenciatura en Nutrición Humana. En nivel de posgrado da inicio la Maestría en Administración de la Calidad y la Maestría en Metodología del Entrenamiento Deportivo de Alto Rendimiento.

Se crea en la Unidad Académica Navojoa la Licenciatura en Comercio Internacional.

Se crea la Licenciatura en Administración de Empresas en la Unidad Académica Magdalena.

Formando parte del Corredor Académico con sede en el Instituto Tecnológico de Puerto Peñasco, se crea la Maestría en Administración de Empresas Turísticas.

Inicia operaciones el nuevo Modelo Educativo ENFACE (Enfocado en el Aprendizaje, las Competencias y el Estudiante).

2008



El H. Congreso del Estado aprueba la nueva Ley Orgánica (No. 165) del Centro de Estudios Superiores del Estado de Sonora, siendo publicada en El Boletín Oficial del Gobierno del Estado, el 3 de julio del 2008, definiéndose la institución como organismo descentralizado de la administración pública estatal, con personalidad jurídica y patrimonio propio. Con la nueva Ley Orgánica se incluye en la estructura general un Consejo Directivo como máximo órgano de gobierno con atribuciones de carácter resolutorio; integra la figura del Rector como autoridad en reemplazo del Director General, y logra desconcentrar las atribuciones antes concentradas en éste.

Creación de nuevos programas educativos de licenciatura en las unidades académicas de la institución: San Luis Río Colorado, Licenciatura en Enseñanza del Inglés e Ingeniería Ambiental Industrial; Navojoa, Licenciatura en Nutrición Humana; Magdalena, Licenciatura en Enseñanza del Inglés; Benito Juárez, Licenciatura en Entrenamiento Deportivo y Licenciatura en Agro negocios.

Creación de nuevos programas educativos de posgrado: Unidad Académica Navojoa, Maestría en Ciencias con Especialidad en Tecnologías de Cultivos Acuícolas. Formando parte del corredor académico con sede en la Universidad Tecnológica de Nogales, las Maestrías de Administración de la Calidad y Administración de Negocios Internacionales. En colaboración con el Instituto Tecnológico Superior de Puerto Peñasco, la Maestría de Administración de la Calidad. Y en colaboración con el Instituto Tecnológico Superior de Cajeme, las Maestrías de Administración de Negocios Internacionales y Administración de Empresas Turísticas.

2009



Creación de dos programas educativos en la Unidad Académica Hermosillo: Ingeniero Ambiental Industrial y la Licenciatura en Enseñanza del Inglés, dando inicio en los ciclos escolares 2009-1 y 2009-2, respectivamente.

Se recibieron las constancias del Consejo de Acreditación de la Enseñanza en Contaduría y Administración (CACECA) que acreditan la calidad de 5 carreras más de la institución: Sistemas Computacionales Administrativos y Administración de Empresas Turísticas, de la Unidad Académica San Luis Río Colorado; Sistemas Computacionales Administrativos y Comercio Internacional, de la Unidad Académica Magdalena y; Sistemas Computacionales Administrativos, de la Unidad Académica Benito Juárez, con lo cual avanzamos de 8 a 13 carreras de licenciatura de calidad reconocida y del 67% al 86% de matrícula inscrita en programas educativos de calidad.

Realización de auditoría externa para el mantenimiento de la certificación de los procesos de gestión de Rectoría y, Unidades Académicas de Magdalena y Hermosillo, así como para la adopción de la norma ISO 9001:2008.

Inicio del ciclo escolar 2009-2010 en las cinco unidades académicas, con una población escolar general de 6403 alumnos, registrando un incremento del 15% en la matrícula.

Aprobación por el Consejo Directivo de la Institución y validación por parte de la Secretaría de la Contraloría General del Estado, del Reglamento Interior del Centro de Estudios Superiores del Estado de Sonora, siendo publicado en el Boletín Oficial del Gobierno del Estado de Sonora, el 31 de agosto del 2009.

2012

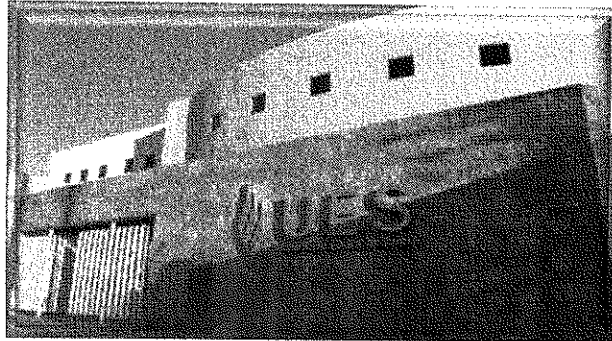

Con el objetivo de corresponder con la mayor capacidad y eficiencia a la juventud estudiosa, nuestra Institución se transforma con una nueva identidad institucional a partir del 1ero de septiembre de 2012, en la **Universidad Estatal de Sonora**, gracias a los apoyos del Gobierno del Estado y la Federación.

Es así como esta casa de estudios, orgullo de los sonorenses, se suma a la dinámica innovadora de nuestras autoridades, con el noble objetivo de servir y coadyuvar en la superación profesional de la juventud que justamente demanda calidad en la educación.

2013

 LA SECRETARÍA GENERAL ACADÉMICA
DE LA UNIVERSIDAD ESTADAL DE SONORA
A TRAVÉS DEL
PROGRAMA DE MAESTRÍA EN SISTEMAS DE PRODUCCIÓN
SOSUSTENTABLES
MODALIDAD POSGRADO CON LA INDUSTRIA



Con el objeto de promover el desarrollo sustentable en las empresas a través de la
vinculación y formación de estudiantes de posgrado que participen en la generación y
aplicación del conocimiento relacionado con las respuestas a las demandas de producción con
un enfoque de eficiencia y sustentabilidad basada en el desarrollo científico y tecnológico.

CONVOCA

A personal de industrias e empresas del área de tecnología y biología a su personal
interesado en participar en el proceso de selección a noviembre 2013-2. 2013.
Est egresados

En agosto de 2013 inicia la Maestría en Ciencias en Sistemas de Producción Biosustentable orientado a la investigación con la industria. Se oferta en las unidades académicas de San Luis Río Colorado, Hermosillo y Navojoa. Su objetivo es promover el desarrollo sustentable en las empresas a través de la vinculación y formación de estudiantes de posgrado que participen en la generación y aplicación del conocimiento relacionado con las mejoras en los procesos de producción, con un enfoque de eficiencia y sustentabilidad basados en el desarrollo científico y tecnológico.

En 2013 el PROMEP otorgó el registro de «cuerpo académico consolidado» al Cuerpo Académico de Tecnologías de Cultivo de Organismos Acuáticos de la Unidad Académica Navojoa y el grado de «cuerpo académico en consolidación» al Cuerpo Académico de Ciencias ambientales de la Unidad Académica Hermosillo.

En el 2013 la Universidad Estatal de Sonora crea la Oficina de Transferencia de Tecnología (OTT) que se desarrollará en tres grandes áreas: propiedad intelectual, consultoría y creación de empresas.

2014



Con estudios de pertinencia y factibilidad avalados por la Comisión Estatal para la Planeación de la Educación del Estado de Sonora (COEPES), la oferta educativa de licenciatura se amplió en el ciclo escolar 2014-2015 dentro del área de las ingenierías con los Programas Educativos de Mecatrónica, Software, Tecnología en Alimentos e Industrial en Manufactura. Además, para mantener y asegurar la pertinencia con las necesidades del sector productivo, se adecuó el Programa Educativo de Administración de Empresas Turísticas al Programa Educativo de Gestión Turística.

Los CIEES otorgaron a nuestra Universidad la acreditación de la función de Administración y Gestión Institucional. Con este resultado la UES se distingue entre las primeras 11 instituciones de educación superior con este reconocimiento. Con este logro se valida con certeza que la Universidad tiene servicios educativos consistentes, uniformidad en los resultados del proceso de enseñanza-aprendizaje y por lo consiguiente, hay certidumbre en los resultados que obtienen los estudiantes.

La OTT de la Universidad se certificó en abril del 2014 ante el Consejo Nacional de Ciencia y Tecnología (CONACYT), con este resultado se podrán gestionar recursos de funcionamiento y operación de proyectos con la industria.

La maestría en Sistemas de Producción Biosustentables ofertada en los campus de Navojoa, Hermosillo y San Luis Río Colorado, obtiene el reconocimiento de Programa de Posgrado de Calidad por parte del CONACYT.

2015



El 23 de septiembre asume la Rectoría el Dr. Horacio Huerta Cevallos, con esta estrategia, la Universidad Estatal de Sonora inicia una nueva era hacia la formación educativa de calidad, retomando lo primordial como es el compromiso de establecer medidas para el aprovechamiento óptimo y racional de los recursos, priorizando el fortalecimiento académico de la UES en beneficio directo de sus estudiantes.

2017

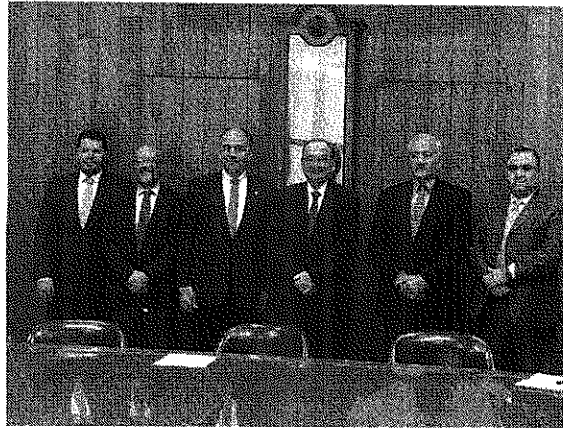

En la unidad académica San Luis Río Colorado se logró la reacreditación de tres programas educativos: Licenciatura en Comercio Internacional, Licenciatura en Contaduría y Licenciatura en Administración de Empresas. En la unidad académica Hermosillo dos programas educativos: Licenciatura en Comercio Internacional y Licenciatura en Gestión Turística.

Con el propósito de mejorar la cobertura de estudios superiores en el estado de Sonora, y atendiendo lo señalado en el Plan de Desarrollo Estatal, se ofertan los programas educativos de Criminología y Criminalística, Enfermería, Gestión y Desarrollo de Negocios y Biomédica en la totalidad de campus a partir del ciclo escolar 2017-2018.

2018



Durante este año, la Universidad Estatal de Sonora se convirtió en Entidad de Certificación y Evaluación, misma que fue acreditada en febrero de 2018 por el Consejo Nacional de Normalización y Certificación de Competencias Laborales; con la finalidad de capacitar, evaluar y/o certificar las competencias laborales de las personas con base en Estándares de Competencia inscritos en el Registro Nacional de Estándares de Competencia, así como acreditar Centros de Evaluación y/o Evaluadores Independientes y por ende mejorar la productividad de los diferentes sectores: productivo, público, educativo y social de la región y del país.

La Universidad trasciende internacional al realizar convenios con instituciones educativas prestigiadas de Estados Unidos de América y Canadá. Por primera vez en la historia de la Universidad alcanza más de 16 mil estudiantes, atendiendo lo señalado en la Plan de Desarrollo Estatal del Gobierno del Estado de Sonora y Plan de Desarrollo Nacional en temas de cobertura y diversificación de la Educación Superior a nivel Estatal y Nacional.

A finales del 2018 la institución implementó la Universidad 3.0, con esta modalidad educativa, los estudiantes recibirán su capacitación de manera virtual, para lo cual, en la primera etapa se desarrolló la Licenciatura en Administración de Empresas en modalidad no escolarizada; por medio de la colaboración de la organización Bunited se implementó la plataforma edX, diseñada para proporcionar cursos abiertos masivos en línea, conocidos por sus siglas en inglés como MOOC (Massive Online Open Course), su respaldo académico proviene del Instituto Tecnológico de Massachusetts y la Universidad de Harvard.

El diseño de la plataforma permite al estudiante acceder de manera práctica, sencilla y eficiente a todos los recursos de sus asignaturas y su estructura se encuentra acorde al modelo educativo basado en competencias.

Con el objetivo de diversificar la oferta educativa de la Universidad, se realizaron estudios de pertinencia y factibilidad de las necesidades apremiantes de la región, en el 2019 se autorizó la oferta educativa de Finanzas, Aplicaciones móviles, Inyección de plástico, Logística y transporte y Automatización de procesos.

2019

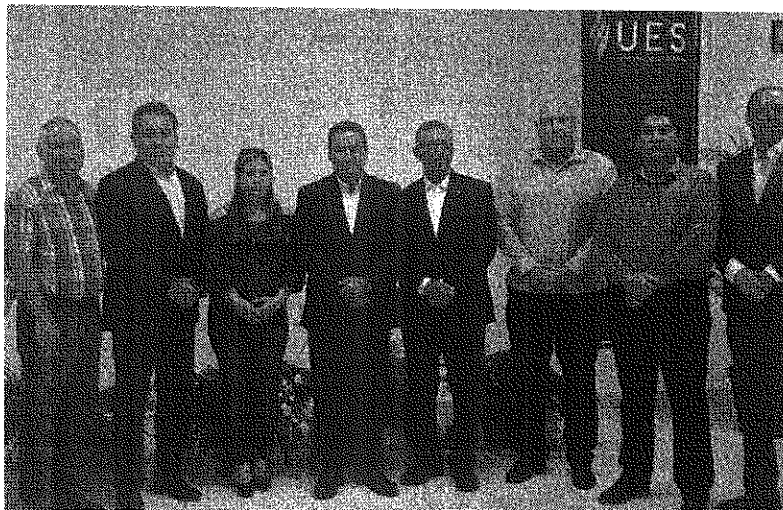

Para el año 2019, la matrícula de la Universidad Estatal de Sonora llegó a 18,140 alumnos en las distintas modalidades educativas: presencial, despresurizado, en línea y nivelatorio.

El 28 de septiembre, tomó protesta como rector de la Universidad Estatal de Sonora, el Dr. Pedro Ortega Romero, académico y figura líder en el sector educativo del estado de Sonora.

El Dr. Ortega Romero, rindió protesta frente al Consejo Directivo de la Universidad estando presentes el Prof. Víctor Guerrero González, Secretario de Educación y Cultura; el Mtro. Onésimo Mariscales Delgadillo, Subsecretario de Educación Media Superior y Superior; Directores de Unidades Académicas, personal académico administrativo y de servicios.

El compromiso principal del rector es elevar la calidad y pertinencia de los programas educativos, orientados a satisfacer las principales necesidades sociales y económicas de la región noroeste de México, privilegiando siempre la promoción y el respeto de los derechos de los estudiantes y personal de la Universidad Estatal de Sonora.

2020

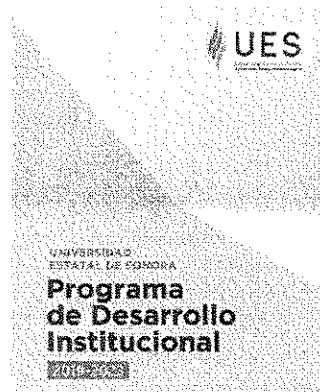

Para el presente año, la Universidad Estatal de Sonora se ha propuesto como meta principal, la estabilización de la matrícula escolar, esto es, dar sustentabilidad económica, académica y física para todos los Programas Educativos con los que cuenta esta casa de estudios.

Lo anterior, ha quedado plasmado en el Programa de Desarrollo Institucional 2019-2023, presentado ante el Consejo Directivo a inicios del presente año, teniendo como ejes rectores los siguientes: Docencia, Investigación, Vinculación y Extensión Universitaria y Gestión Administrativa.

Derivado de la emergencia sanitaria por el virus SARS-CoV-2, la institución traslado la educación presencial a virtual por lo que se capacitó a todo el personal en el uso de la plataforma AYA10, reduciendo el impacto de la contingencia y beneficiando a los estudiantes para que siguieran desarrollándose en su formación con la modalidad en línea, mismo que generó que la innovación, creatividad y la creación de nuevas estrategias pedagógicas se implementaran en la Institución a lo largo del año 2020.

4. Organización y Objeto Social.

a) Objeto Social.

La Universidad Estatal de Sonora fue creada en 1983 con el objeto de contribuir al progreso social de nuestro país, atendiendo a las prioridades para el desarrollo integral del estado de Sonora. Nuestra oferta educativa de Licenciatura y Posgrado, se imparte en cinco ciudades ubicadas estratégicamente en la geografía estatal; San Luis Río Colorado, Hermosillo, Navojoa, Magdalena y Benito Juárez.

b) Principal Actividad.

La UES tiene como objetivo, formar recursos humanos profesionales y científicos con una gran visión global con capacidad para incidir en el desarrollo local, nacional e internacional, por medio de sus funciones de docencia, investigación, extensión del conocimiento y difusión de la cultura, por medio de capacitación de excelencia. Nuestra meta es formar a los alumnos con programas dirigidos a lograr un sólido conocimiento disciplinario y práctico de la profesión, así como al fomento de actitudes que fortalezcan la conciencia de nacionalidad, el pensamiento solidario con el bien social y una visión creativa e innovadora. En la UES encontrarás educación profesional de calidad, integrada con programas culturales, deportivos y recreativos para el óptimo desarrollo de la comunidad.

c) Ejercicio Fiscal.

El ejercicio fiscal de la UES comprende del 1 de enero al 31 de diciembre de cada año.

d) Régimen Jurídico.

Persona Moral con fines no lucrativos, cuya actividad principal es: Escuela de Educación Superior perteneciente al Sector Público.

e) Consideraciones fiscales del Ente:

- Presentar declaración y pago provisional mensual de retenciones de Impuesto Sobre la Renta (ISR) por sueldos y salarios.
- Presentar la Declaración Informativa de Operaciones con Terceros (DIOT) mensual.
- Presentar el pago mensual del Impuesto Sobre Remuneraciones al Trabajo Personal (2% ISRTP) al Estado.

f) Estructura Organizacional Básica.

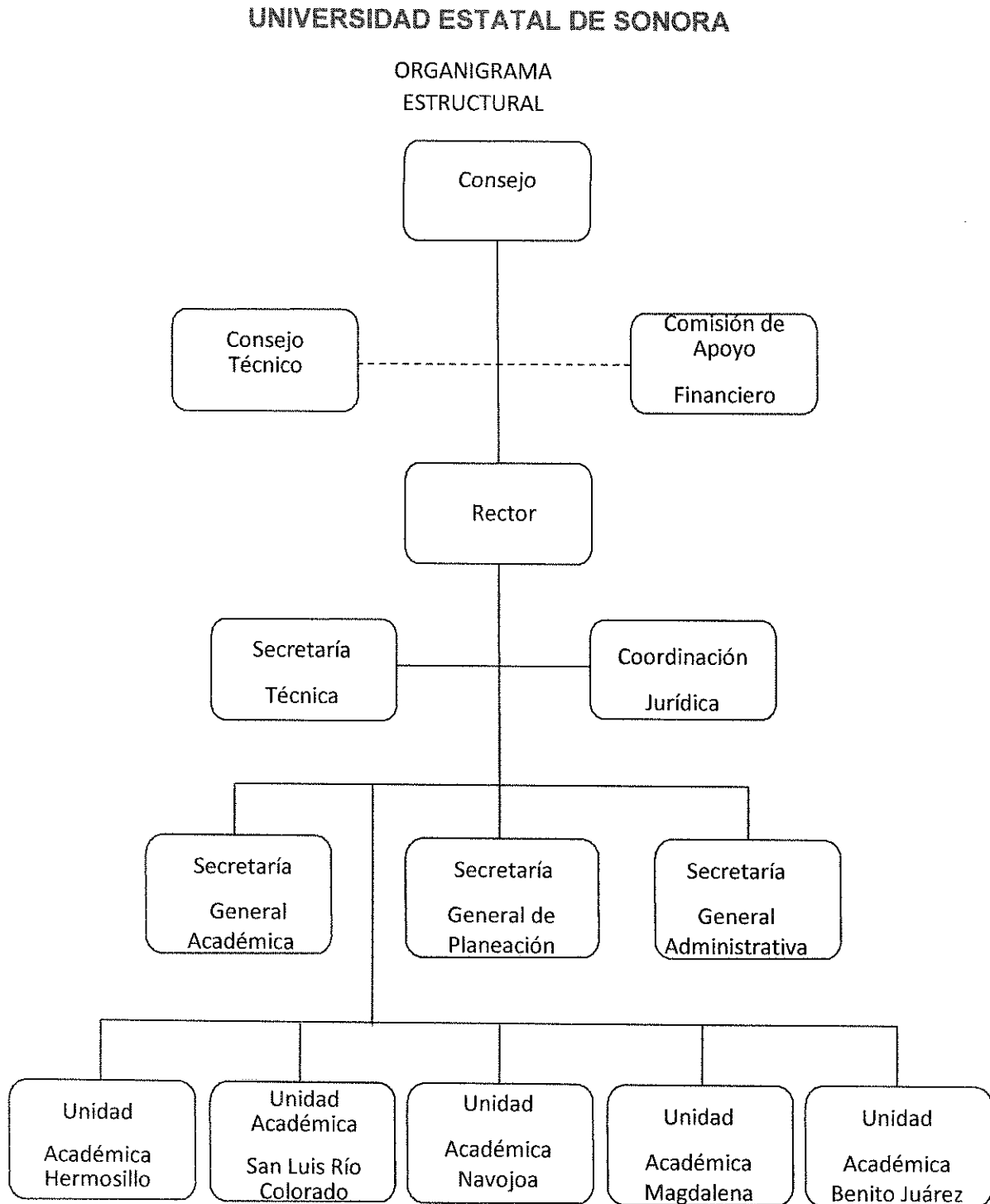

g) Fideicomisos, mandatos y análogos de los cuales es fideicomitente o fideicomisario.

La Universidad Estatal de Sonora cuenta con un contrato de fideicomiso:

- Programa para el Desarrollo Profesional Docente (PRODEP)

Este fideicomiso se maneja a través del Banco Santander (México) S.A. Los recursos de dicho programa fueron depositados en cuenta específica para su ejercicio y para poder disponer del mismo se solicita o se da instrucción al banco a través de una carta firmada por los integrantes del comité, especificando nombre del proveedor y cantidad a pagar.

Se siguen y se da cumplimiento a las reglas de operación de dicho programa.

5. Bases de Preparación de los Estados Financieros.

Los Estados Financieros adjuntos de la Universidad Estatal de Sonora correspondientes al periodo del 01 de enero al 31 de diciembre de 2020, fueron elaborados de acuerdo a lo señalado en la Ley General de Contabilidad Gubernamental (LGCG), y sus modificaciones, así como los Acuerdos publicados para la elaboración de los Estados Financieros y Presupuestarios, las Normas y Metodología para la emisión de la información financiera y estructura de los Estados Financieros Básicos del Ente Público y características de sus notas, emitidos por el Consejo Nacional de Armonización Contable (CONAC).

La normatividad aplicada para el reconocimiento, valuación y revelación, se hace presente a través del Postulado Básico de Contabilidad Gubernamental de Valuación, para el registro de los bienes muebles e inmuebles, del cual se derivan sus registros a costo histórico considerándose el registro en moneda nacional. En relación a la preparación de la información financiera se puede observar que se aplican los Postulados Básicos de Contabilidad Gubernamental emitidos por el Consejo Nacional de Armonización Contable (CONAC) los cuales se enlistan a continuación:

- 1.- Sustancia Económica.
- 2.- Entes Públicos.
- 3.- Existencia Permanente.
- 4.- Revelación Suficiente.
- 5.- Importancia Relativa.
- 6.- Registro e integración Presupuestaria.
- 7.- Consolidación de Información Financiera.
- 8.- Devengo Contable.
- 9.- Valuación.
- 10.- Dualidad Económica.
- 11.- Consistencia.

6. Políticas de Contabilidad Significativas.

A) Actualización.

Los activos fijos de la Institución, en particular los terrenos y edificios fueron valuados al Valor Catastral Actualizado, sin embargo, aquellos edificios cuyas actas de entrega recepción reflejaban un valor más elevado que el catastral actualizado, se valoraron a ese monto, esto en apego a lo siguiente:

Normatividad Aplicada (Políticas de Registro):

Postulado básico

VALUACION

Todos los eventos que afecten económicamente al ente público deben ser cuantificados en términos monetarios y se registrarán al costo histórico o al valor económico más objetivo registrándose en moneda nacional.

Explicación del Postulado Básico

- a) El costo histórico de las operaciones corresponde al monto erogado para su adquisición conforme a la documentación contable original justificativa y comprobatoria, o bien a su valor estimado o de avalúo en caso de ser producto de una donación, expropiación, adjudicación o dación en pago;
- b) La información reflejada en los estados financieros deberá ser revaluada aplicando los métodos y lineamientos que para tal efecto emita el CONAC

Fuente:

Acuerdo por el que se emiten los Postulados Básicos de Contabilidad Gubernamental.

B) Informar sobre la realización de operaciones en el extranjero y de sus efectos en la información financiera gubernamental.

“NO LE APLICA” No se realizan operaciones en el extranjero.

C) Método de valuación de la inversión en acciones de Compañías subsidiarias no consolidadas y asociadas.

“NO LE APLICA” No realiza inversiones en el sector paraestatal.

D) Sistema y método de valuación de inventarios y costo de lo vendido.

Método de valuación de Inventarios: PEPS

E) Obligaciones Laborales.

-La Universidad sí reconoce los efectos contingentes de las obligaciones del personal contenidas en la NIF D-3, emitido por el Instituto Mexicano de Contadores Públicos, la función de otorgar las jubilaciones y pensiones corresponde al Instituto de Seguridad y Servicios Sociales de los Trabajadores del Estado de Sonora.

-No existe reserva actuarial.

F) Provisiones.

“NO LE APLICA” No existen provisiones a corto plazo.

G) Reservas: objetivo de su creación, monto y plazo.

“NO LE APLICA” No existen reservas de ningún tipo.

H) Cambios en políticas contables y corrección de errores junto con la revelación de los efectos que se tendrá en la información financiera del Estado, ya sea retrospectivos o prospectivos.

Al 31 de Diciembre de 2020 no se cambiaron las políticas contables de registro, cuando se detectaron errores se corrigieron durante el mismo periodo para que dichos errores no se reflejaran en los estados financieros.

La depuración de saldos de todas las cuentas se realiza de manera mensual y cuando algún registro requiere de cancelarse por tener meses sin movimientos se analiza cual es la situación y dependiendo del caso se cancela contra la misma cuenta de gasto que se afectó o bien contra otros ingresos u otros gastos por diferencias.

7. Posición en Moneda Extranjera y Protección por Riesgo Cambiario.

La Universidad no cuenta con Activos y Pasivos en moneda extranjera, por ende, no cuenta con métodos de protección de riesgo por variaciones en el tipo de cambio.

8. Reporte Analítico del Activo.

El método de depreciación utilizado es aplicar al costo de adquisición los porcentajes de depreciación de acuerdo con la " GUIA DE VIDA UTIL ESTIMADA Y PORCENTAJES DE DEPRECIACION " publicada en el Diario Oficial de la Federación el 15 de agosto del 2012 dentro de los Parámetros de Estimación de Vida Útil. Lo anterior en cumplimiento y aplicación de la Ley General de Contabilidad Gubernamental. - Los porcentajes de depreciación son los que se enlistan a continuación y el criterio de aplicación es iniciar la depreciación del bien en el mes inmediato posterior al de la adquisición.

Concepto	años de vida útil	% de depreciación anual
Edificios No Habitacionales	30	3.3
Muebles de Oficina y Estantería	10	10.0
Muebles , Excepto de Oficina y Estantería	10	10.0
Equipo de Cómputo y de Tecnologías de la Información	3	33.3
Otros Mobiliarios y Equipos de Administración	10	10.0
Equipos y Aparatos Audiovisuales	3	33.3
Aparatos Deportivos	5	20.0
Cámaras Fotográficas y de Video	3	33.3
Otros Mobiliarios y Equipos Educativo y Recreativo	5	20.0
Equipo Médico y de Laboratorio	5	20.0
Maquinaria y Equipo Agropecuario	10	10.0
Maquinaria y Equipo Industrial	10	10.0
Sistemas de Aire Acondicionado, Calefacción y de Refrigeración industrial y Comercial	10	10.0
Equipo de Comunicación y Telecomunicación	10	10.0
Equipos de Generación Eléctrica, Aparatos y Accesorios Eléctricos	10	10.0
Herramientas y Máquinas-Herramienta	10	10.0

La institución no ha otorgado bienes en garantía como resultado de embargos, litigios, etc.

No realiza procesos de desmantelación de activos, cuando los bienes muebles son obsoletos o presentan deterioro se les da de baja física y contablemente, para lo cual se emite un acta de la baja física, se solicita autorización al H. Consejo Directivo estableciendo el destino final de los bienes y una vez autorizada la baja física se procede a la baja contable.

Las inversiones que maneja la institución son en papel bancario, a corto plazo ya que su vencimiento es diario y sin riesgos, por lo cual no son consideradas como inversiones en valores.

No existen Inversiones en empresas de participación mayoritaria ni minoritaria.

9. Fideicomisos, Mandatos y Análogos.

La Universidad Estatal de Sonora cuenta con un contrato de fideicomiso:

- Programa para el Desarrollo Profesional Docente (PRODEP)

Este fideicomiso se maneja a través del Banco Santander (México) S.A. Los recursos de dicho programa fueron depositados en cuenta específica para su ejercicio y para poder disponer del mismo se solicita o se da instrucción al banco a través de una carta firmada por los integrantes del comité, especificando nombre del proveedor y cantidad a pagar.

Se siguen y se da cumplimiento a las reglas de operación de dicho programa.

10. Reporte de la Recaudación.

- a) Los ingresos de la Universidad al Cuarto Trimestre 2020 fueron **\$748,105,278.**, que provienen principalmente de los subsidios otorgados, en particular del Subsidio Federal Solidario, Fondos Federales Etiquetados, Subsidio Estatal e Ingresos Propios.
- b) Los principales conceptos de recaudación en Ingresos Propios son por las cuotas y colegiaturas de los alumnos que representan al 31 de diciembre de 2020 un 61.36% del total recaudado. El resto se conforma por Ingresos derivados de actividades educacionales y por proyectos académicos. El total de ingresos propios recaudados al 31 de diciembre de 2020 fue de **\$143,358,232.**

11. Información sobre la Deuda y el Reporte Analítico de la Deuda.

No tenemos deudas importantes que destacar, por lo que no se puede informar los indicadores de la deuda respecto del PIB, de igual manera no es posible agruparlo por instrumentos financieros.

Respecto a la deuda por recaudación, que la institución la considera como cuentas por cobrar, podemos considerar que el saldo al 31 de diciembre de 2020 es de \$ 2,479,255., en la cuenta Deudores Diversos Convenios Alumnos, y es proveniente de adeudos de alumnos que firman convenios, cuya recuperación se va dando en los semestres posteriores.

12. Calificaciones Otorgadas.

No se han realizado transacciones a las cuales se les haya otorgado una calificación crediticia.

13. Proceso de Mejora.

La institución se encuentra en un proceso de desarrollo del Sistema de Control Interno Institucional en el cual se establecerán las políticas que sean requeridas para el mejoramiento de los procesos institucionales.

14. Información por Segmentos.

La institución cuenta con 5 Unidades Académicas y las oficinas centrales de Rectoría, las Unidades están en las ciudades de San Luis Río Colorado, Hermosillo, Magdalena, Navojoa y Benito Juárez.

Todos los registros presupuestales, contables y financieros se realizan a través del SIIA (Sistema Integral de Información Administrativa) y cada campus que los realiza es responsable de los mismos. Los estados contables se emiten en Rectoría donde se encuentra integrada toda la información que se alimenta desde los campus a través del Sistema.

15. Eventos Posteriores al Cierre.

No se realizaron eventos posteriores al cierre que modifiquen la información contable que contienen los estados financieros.

16. Partes Relacionadas.

No existen

17. Responsabilidad sobre la presentación Razonable de los Estados Financieros.

La totalidad de los Estados Financieros se encuentran rubricados y al final de los mismos se les incluyo la leyenda "Bajo protesta de decir verdad declaramos que los Estados Financieros y sus notas, son razonablemente correctos y son responsabilidad del emisor."

"Bajo protesta de decir verdad declaramos que los Estados Financieros y sus notas, son razonablemente correctos y son responsabilidad del emisor"



LIC. ALONSO CORONADO AGUILAR
SECRETARIO GENERAL ADMINISTRATIVO

1



DR. PEDRO ORTEGA ROMERO
RECTOR