

**SECRETARÍA DE LA CONTRALORÍA
GENERAL DEL ESTADO DE SONORA**

UNIVERSIDAD ESTATAL DE SONORA

ESTADOS FINANCIEROS

AL 31 DE DICIEMBRE DE 2019 Y 2018

R **RECIBIDO** **O**
26 MAYO 2020
RECIBIDO
OFICIA LIA DE PARTES
HERMOSILLO, SONORA.

SECRETARIA DE LA CONTRALORIA GENERAL
R **RECIBIDO** **O**
26 MAYO 2020
105tam
DIRECCIÓN GENERAL DE
AUDITORIA GUBERNAMENTAL
Hermosillo, Sonora

C.P.C. JESUS JOSE GASTELUM COTA
AUDITOR EXTERNO 2019

UNIVERSIDAD ESTATAL DE SONORA

ESTADOS FINANCIEROS

AL 31 DE DICIEMBRE DE 2019 Y 2018

I N D I C E

	PAG.
1. Informe de los Auditores Independientes	1
2. Estado de Situación Financiera al 31 de Diciembre de 2019 y 2018.	4
3. Estado de Actividades del 01 de Enero al 31 de Diciembre de 2019.	5
4. Estado de Variación en la Hacienda Pública del 01 de Enero al 31 de Diciembre de 2019.	6
5. Estado de Cambios en la Situación Financiera del 01 de Enero al 31 de Diciembre de 2019.	7
6. Estado de Flujos de Efectivo del 01 de Enero al 31 de Diciembre de 2019.	8
7. Estado Analítico del Activo del 01 de Enero al 31 de Diciembre de 2019.	9
8.- Estado Analítico de la Deuda y Otros Pasivos del 01 de Enero al 31 de Diciembre de 2019.	10
9. Informe Sobre Pasivos Contingentes al 31 de Diciembre de 2019.	11
10. Notas a los Estados Financieros.	12

INFORME DE LOS AUDITORES INDEPENDIENTES

**A la Secretaria de la Contraloría General del Estado de Sonora y
H. Consejo Directivo de la Universidad Estatal de Sonora.**

Opinión

Hemos auditado los estados financieros adjuntos de la **Universidad Estatal de Sonora (UES)**, Organismo Público Descentralizado, que comprenden el estado de situación financiera, el estado analítico del activo y el estado Analítico de la deuda y otros pasivos al 31 de diciembre de 2019, y el estado de actividades, el estado de variaciones en la hacienda pública/patrimonio, el estado de flujos de efectivo, y el estado de cambios en la situación financiera, correspondientes al ejercicio terminado en dicha fecha, así como las notas explicativas a los estados financieros que incluyen un resumen de las políticas contables significativa.

En nuestra opinión, los estados financieros adjuntos, que se describen en el párrafo anterior, están preparados, en todos los aspectos materiales, de conformidad con las disposiciones en materia de información financiera que se indican en el Punto 5 "Bases de preparación de los estados financieros" incluido en las Notas de Gestión Administrativa a los estados financieros que se acompañan y que están establecidas en la Ley General de Contabilidad Gubernamental.

Fundamento de la opinión

Hemos llevado a cabo nuestra auditoría de conformidad con las Normas Internacionales de Auditoría. Nuestras responsabilidades, de acuerdo con estas normas, se describen con más detalle en la sección "Responsabilidades del auditor para la auditoría de los estados financieros" de nuestro informe. Somos independientes de la entidad de conformidad con el Código de Ética Profesional del Instituto Mexicano de Contadores Públicos, A.C., junto con los requerimientos de ética que son aplicables a nuestra auditoría de estados financieros en México, y hemos cumplido con las demás responsabilidades de ética de conformidad con esos requerimientos y con el Código de Ética Profesional. Consideramos que la evidencia de auditoría que hemos obtenido proporciona una base suficiente y adecuada para nuestra opinión.

Responsabilidad de la administración y de los encargados del gobierno de la entidad sobre los estados financieros

La administración es responsable de la preparación de los estados financieros adjuntos de conformidad con las disposiciones en materia de información financiera establecidas en la Ley General de Contabilidad Gubernamental que se describen en el Punto 5 "Bases de preparación de los estados financieros" incluido en las Notas de Gestión Administrativa a dichos estados financieros, y del control interno que la administración consideró necesario para permitir la preparación de estos estados financieros libres de incorrección material debida a fraude o error.

OFICINA OBREGON:

Tlaxcala No. 152 Sur, E/Hidalgo y Guerrero, Cd. Obregón, Son.
Tels. (644) 417-80-03 y 417-80-02 C.P. 85000
Correo Electrónico: gastelumcota1@hotmail.com

OFICINA HERMOSILLO:

Campeche # 104, E/Escobedo y Gral. Reyes, Hermosillo Son. 1
Tels. (662) 210 04 93 y 210 60 40 C.P. 83190
Correo Electrónico: duranm@prodigy.net.mx



En la preparación de los estados financieros, la administración es responsable de la valoración de la capacidad de la entidad para continuar operando como una entidad en funcionamiento, revelando, en su caso, las cuestiones relativas a la entidad en funcionamiento y utilizando las bases contables aplicables a una entidad en funcionamiento, a menos que la administración tenga la intención de liquidar la entidad o cesar sus operaciones, o bien no exista una alternativa realista.

Los encargados del gobierno de la entidad son responsables de la supervisión del proceso de información financiera de la entidad.

Responsabilidad del auditor sobre la auditoría de los estados financieros

Nuestros objetivos son obtener una seguridad razonable sobre de que los estados financieros, en su conjunto, se encuentran libres de incorrección material, debido a fraude o error, y emitir un informe de auditoría que contiene nuestra opinión. Seguridad razonable es un alto nivel de seguridad, pero no es una garantía, de que una auditoría realizada de conformidad con las Normas Internacionales de Auditoría siempre detecte una incorrección material cuando existe. Las incorrecciones pueden deberse a fraude o error y son consideradas materiales si individualmente, o en su conjunto, puede preverse razonablemente que influyan en las decisiones económicas que los usuarios hacen basándose en los estados financieros.

Como parte de una auditoría de conformidad con las Normas Internacionales de Auditoría, aplicamos nuestro juicio profesional y mantenemos una actitud de escepticismo profesional durante toda la auditoría. También:

- Identificamos y evaluamos los riesgos de incorrección material en los estados financieros, debido a fraude o error, diseñamos y aplicamos los procedimientos de auditoría para responder a esos riesgos y obtener evidencia de auditoría suficiente y apropiada para obtener una base para nuestra opinión. El riesgo de no detectar una incorrección material debida a fraude es mayor que en el caso de una incorrección material, ya que el fraude puede implicar colusión, falsificación, manifestaciones intencionalmente erróneas, omisiones intencionales o la anulación del control interno.
- Obtenemos conocimiento del control interno importante para la auditoría con el fin de diseñar los procedimientos de auditoría que consideramos adecuados en las circunstancias, y no con la finalidad de expresar una opinión sobre la eficacia del control interno de la entidad.
- Evaluamos lo apropiado de las políticas contables utilizadas y la razonabilidad de las estimaciones contables, así como las revelaciones hechas por la administración de la entidad.
- Concluimos sobre lo apropiado del uso de la administración de las bases contables aplicables a una entidad de funcionamiento y, con base en la evidencia de auditoría obtenida, concluimos sobre si existe o no una

incertidumbre importante relacionada con eventos o condiciones que pueden originar dudas significativas sobre la capacidad de la entidad para continuar como entidad en funcionamiento. Si concluimos que existe una incertidumbre importante, se nos requiere que llamemos la atención en nuestro informe de auditoría sobre la correspondiente información revelada en los estados financieros o, si dicha revelación es insuficiente, que expresemos una opinión modificada. Nuestras conclusiones se basan en la evidencia de auditoría obtenida hasta la fecha de nuestro informe. Sin embargo, hechos o condiciones futuros pueden ser causa de que la entidad deje de ser una entidad en funcionamiento.

Nos comunicamos con los responsables del gobierno de la entidad en relación, entre otras cuestiones, con el alcance planeado y el momento de realización de la auditoría y los hallazgos importantes de la auditoría, así como cualquier deficiencia significativa en el control interno que identificamos durante nuestra auditoría.

Otras cuestiones

Los estados financieros de la **Universidad Estatal de Sonora (UES)**, correspondientes al ejercicio terminado al 31 de diciembre de 2018, fueron auditados por otro auditor con fecha del 01 de Junio de 2019, mismos que se presentan para efecto de comparabilidad.

GASTELUM COTA Y ASOCIADOS, S.C.



C.P.C. JÉSUS JOSE GASTELUM COTA
CEDULA PROFESIONAL No. 1101172

25 DE MAYO DE 2020.
HERMOSILLO, SONORA.

UNIVERSIDAD ESTATAL DE SONORA
Estado de Situación Financiera

Al 31 de Diciembre de 2019
Pesos Históricos

Activo	Al 31/Dic/2019	Al 31/Dic/2018		Al 31/Dic/2019	Al 31/Dic/2018
ACTIVO			PASIVO		
ACTIVO CIRCULANTE			PASIVO CIRCULANTE		
Efectivo y Equivalentes	65,777,338	51,204,682	Cuentas por Pagar a Corto Plazo	20,401,237	30,752,871
Derechos a Recibir Efectivo o Equivalentes	3,674,414	5,671,860	Documentos por Pagar a Corto Plazo	-	-
Derechos a Recibir Bienes o Servicios	1,279,999	5,031,601	Porción a Corto Plazo de la Deuda Pública a Largo Plazo	-	-
Inventarios	-	-	Títulos y Valores a Corto Plazo	-	-
Almacenes	-	-	Pasivos Diferidos a Corto Plazo	-	-
Estimación por Pérdida o Deterioro de Act Circ	-	-	Fondos y Bienes de Terceros en Garantía y/o Admon. C.P.	-	-
Otros Activos Circulantes	1,176,609	1,169,584	Provisiones a Corto Plazo	-	-
			Otros Pasivos a Corto Plazo	-	-
TOTAL DE ACTIVOS CIRCULANTES	71,908,360	63,077,747	TOTAL PASIVOS CIRCULANTE	20,401,237	30,752,871
ACTIVO NO CIRCULANTE			PASIVO NO CIRCULANTE		
Inversiones Financieras a Largo Plazo	-	-	Cuentas por Pagar a Largo Plazo	10,000,000	10,000,000
Derechos a Recibir Efectivo o Equiv. a L.P.	-	-	Documentos por Pagar a Largo Plazo	-	-
Bienes Inmuebles, Infraestructura y Const. En Proc	739,832,127	717,004,375	Deuda Pública a Largo Plazo	-	-
Bienes Muebles	280,499,243	272,198,798	Pasivos Diferidos a Largo Plazo	-	-
Activos Intangibles	5,327,548	5,318,435	Fondos y Bienes de Terceros en Garantía y/o en Admón L.P.	-	-
Depreciación, Deterioro y Amort. Acum. de Bienes	216,202,999	181,118,948	Provisiones a Largo Plazo	118,522,263	-
Activos Diferidos	-	-	TOTAL DE PASIVOS NO CIRCULANTES	128,522,263	10,000,000
Estimación por Pérdida o Deterioro de Act. no Circ	-	-			
Otros Activos no Circulantes	-	-	TOTAL DEL PASIVO	148,923,500	40,752,871
TOTAL DE ACTIVOS NO CIRCULANTES	809,455,919	813,402,660	Hacienda Pública/Patrimonio		
			Hacienda Pública/Patrimonio Contribuido		
			Aportaciones	481,437,059	484,314,543
			Donaciones de Capital	240,216,093	243,264,257
			Actualización de la Hacienda Pública/Patrimonio	241,220,966	241,050,286
			Hacienda Pública/Patrimonio Generado	251,003,720	351,412,993
			Resultados del Ejercicio (Ahorro/Desahorro)	19,238,341	26,930,256
			Resultados de Ejercicios Anteriores	241,239,698	269,295,304
			Revalúos	164,870,840	164,870,841
			Reservas	118,522,263	-
			Rectificaciones de Resultados de Ejercicios Anteriores	55,822,896	55,822,896
			Exceso o Insuf. en la Act. de la Hacienda Púb./Patrim.	-	-
			Resultado por Posición Monetaria	-	-
			Resultado por Tenencia de Activos no Monetarios	-	-
			Total Hacienda Pública/Patrimonio	732,440,779	835,727,536
TOTAL DEL ACTIVO	881,364,279	876,480,407	TOTAL DEL PASIVO Y HACIENDA PUBLICA/PATRIMONIO	881,364,279	876,480,407

Bajo protesta de decir verdad declaramos que los Estados Financieros y sus Notas, son razonablemente correctos y son responsabilidad del emisor

LIC. ALONSO CORONADO AGUILAR
SECRETARIO GENERAL ADMINISTRATIVO

DR. PEDRO ORTEGA ROMERO
RECTOR

De pr-
181118948
216202999

350840511
OK E de Act.

UNIVERSIDAD ESTATAL DE SONORA

Estado de Actividades

Del 01 de Enero al 31 de Diciembre de 2019

Pesos Históricos

Concepto	Al 31/Dic/2019	Al 31/Dic/2018
INGRESOS Y OTROS BENEFICIOS		
Ingresos de Gestión	159,513,948	109,922,923
Impuestos	-	-
Cuotas y Aportaciones de Seguridad Social	-	-
Contribuciones de Mejoras	-	-
Derechos	-	-
Productos	-	-
Aprovechamientos	-	-
Ingresos por Venta de Bienes y Prestación de Servicios	✓ 159,513,948	109,922,923
Participaciones, Aportaciones, Convenios, Incentivos Derivados de la Colaboración Fiscal, Fondos Distintos de Aportaciones, Transferencias, Asignaciones, Subsidios, y Pensiones y Jubilaciones	603,655,932	561,707,205
Participaciones, Aportaciones, Convenios, Incentivos Derivados de la Colaboración Fiscal y Fondos Distintos de Aportaciones	1,239,750	✓ -
Transferencias, Asignaciones, Subsidios y Subvenciones, y Pensiones y Jubilaciones	602,416,182	✓ 561,707,205
Otros Ingresos y Beneficios	-	-
Ingresos Financieros	-	-
Incremento por Variación de Inventarios	-	-
Disminución del Exceso de Estimaciones por Pérdida o Deterioro u Obsolescencia	-	-
Disminución del Exceso de Provisiones	-	-
Otros Ingresos y Beneficios Varios	-	-
Total de Ingresos y Otros Beneficios	763,169,880	671,630,128
GASTOS Y OTRAS PERDIDAS		
Gastos de Funcionamiento	673,901,096	635,819,684
Servicios Personales	✓ 570,479,481	✓ 518,019,916
Materiales y Suministros	✓ 24,176,704	✓ 33,063,865
Servicios Generales	✓ 79,244,911	✓ 84,735,903
Transferencia, Asignaciones, Subsidios y Otras Ayudas	34,946,391	26,111,246
Transferencias Internas y Asignaciones al Sector Público	-	-
Transferencias al Resto del Sector Público	-	-
Subsidios y Subvenciones	-	-
Ayudas Sociales	✓ 34,946,391	26,111,246
Pensionamientos y Jubilaciones	-	-
Transferencias a Fideicomisos, Mandatos y Contratos Análogos	-	-
Transferencias a la Seguridad Social	-	-
Donativos	-	-
Transferencias al Exterior	-	-
Participaciones y Aportaciones	-	-
Participaciones	-	-
Aportaciones	-	-
Convenios	-	-
Intereses, Comisiones y Otros Gastos de la Deuda Pública	-	-
Intereses de la Deuda Pública	-	-
Comisiones de la Deuda Pública	-	-
Gastos de la Deuda Pública	-	-
Costo por Coberturas	-	-
Apoyos Financieros	-	-
Otros Gastos y Pérdidas Extraordinarias	35,084,052	36,629,454
Estimaciones, Depreciaciones, Deterioros, Obsolescencia y Amortizaciones	35,084,052	36,629,454
Provisiones	-	-
Disminución de Inventarios	-	-
Aumento por Insuficiencia de Estimaciones por Pérdida o Deterioro u Obsolescencia	-	-
Aumento por Insuficiencia de Provisiones	-	-
Otros Gastos	-	-
Inversión Pública	-	-
Inversión Pública no Capitalizable	-	-
TOTAL DE GASTOS Y OTRAS PERDIDAS	743,931,539	698,560,384
Resultados del Ejercicio (Ahorro/Desahorro)	19,238,341	26,930,256

"Bajo protesta de decir verdad declaramos que los Estados Financieros y sus Notas, son razonablemente correctos y son responsabilidad del emisor"

LIC. ALONSO CORONADO AGUILAR
SECRETARIO GENERAL ADMINISTRATIVO

DR. PEDRO ORTEGA ROMERO
RECTOR

UNIVERSIDAD ESTATAL DE SONORA
 Estado de Variación en la Hacienda Pública
 Del 01 de Enero al 31 de Diciembre de 2019
 Pesos Históricos

Concepto	Hacienda Pública / Patrimonio Contribuido	Hacienda Pública / Patrimonio Generado de Ejercicios Anteriores	Hacienda Pública / Patrimonio Generado del Ejercicio	Exceso o Insuficiencia en la Actualización de la Hacienda Pública/Patrimonio	Total
Hacienda Pública / Patrimonio Contribuido Neto de 2018	484,314,542	-	-	-	484,314,542 *
Aportaciones	243,264,256	-	-	-	243,264,256 ✓
Donaciones de Capital	241,050,286	-	-	-	241,050,286 ✓
Actualización de la Hacienda Pública/Patrimonio	-	-	-	-	-
Hacienda Pública / Patrimonio Generado Neto de 2018	-	378,343,249	26,930,256	-	351,412,993
Resultados del Ejercicio (Ahorro/Desahorro)	-	-	26,930,256	-	26,930,256
Resultados de Ejercicios Anteriores	-	269,295,304	-	-	269,295,304 ✓
Revalúos	-	164,870,841	-	-	164,870,841 ✓
Reservas	-	-	-	-	-
Rectificaciones de Resultados de Ejercicios Anteriores	-	55,822,896	-	-	55,822,896 ✓
Exceso o Insuficiencia en la Actualización de la Hacienda Pública / Patrimonio Neto de 2018	-	-	-	-	-
Resultado por Posición Monetaria	-	-	-	-	-
Resultado por Tenencia de Activos no Monetarios	-	-	-	-	-
Hacienda Pública / Patrimonio Neto Final de 2018	484,314,542	378,343,249	26,930,256	-	835,727,535
Cambios en la Hacienda Pública/Patrimonio Contribuido Neto de 2019	2,877,483	-	-	-	2,877,483 *
Aportaciones	3,048,163	-	-	-	3,048,163
Donación de Capital	170,680	-	-	-	170,680
Actualizaciones de la Hacienda Pública/Patrimonio	-	-	-	-	-
Variaciones de la Hacienda Pública / Patrimonio Generado Neto de 2019	-	28,055,606	72,353,667	-	100,409,273
Resultados del Ejercicio (Ahorro/Desahorro)	-	-	19,238,340	-	19,238,340
Resultados de Ejercicios Anteriores	-	28,055,606	26,930,256	-	1,125,350
Revalúos	-	-	-	-	-
Reservas	-	-	118,522,263	-	118,522,263
Rectificaciones de Resultados de Ejercicios Anteriores	-	-	-	-	-
Cambios en el Exceso o Insuficiencia en la Actualización de la Hacienda Pública / Patrimonio Neto de 2019	-	-	-	-	-
Resultado por Posición Monetaria	-	-	-	-	-
Resultado por Tenencia de Activos no Monetarios	-	-	-	1	-
Hacienda Pública / Patrimonio Neto Final de 2019	481,437,059	350,287,643	99,283,923	-	732,440,779

*Bajo protesta de decir verdad declaramos que los Estados Financieros y sus Notas, son razonablemente correctos y son responsabilidad del emisor"

 LIC. ALONSO CORONADO AGUILAR
 SECRETARIO GENERAL ADMINISTRATIVO

 DR. PEDRO ORTEGA ROMERO
 RECTOR

UNIVERSIDAD ESTATAL DE SONORA
Estado de Cambios en la Situación Financiera
Del 01 de Enero al 31 de Diciembre de 2019

Cuentas	Origen	Aplicación
ACTIVO	40,833,120	45,716,992
Activo Circulante	5,749,068	14,579,680
Efectivo y Equivalentes	-	14,572,655
Derechos a Recibir Efectivo o Equivalentes	1,997,466	-
Derechos a Recibir Bienes o Servicios	3,751,602	-
Inventario	-	-
Almacenes	-	-
Estimación por Pérdida o Deterioro de Activos Circulantes	-	-
Otros Activos Circulantes	-	7,025
Activo No Circulante	35,084,052	31,137,312
Inversiones Financieras a Largo Plazo	-	-
Derechos a Recibir Efectivo o Equivalentes a Largo Plazo	-	-
Bienes Inmuebles, Infraestructura y Construcciones en Proceso	-	22,827,752
Bienes Muebles	-	8,300,446
Activos Intangibles	-	9,114
Depreciación, Deterioro y Amortización Acumulada de Bienes	35,084,052	-
Activos Diferidos	-	-
Estimación por Pérdida o Deterioro de Activos no Circulantes	-	-
Otros Activos No Circulantes	-	-
Pasivo	118,522,263	10,351,635
Pasivo Circulante	-	10,351,635
Cuentas por Pagar a Corto Plazo	-	10,351,635
Documentos por Pagar a Corto Plazo	-	-
Porción a Corto Plazo de la Deuda Pública a Largo Plazo	-	-
Títulos y Valores a Corto Plazo	-	-
Pasivos Diferidos a Corto Plazo	-	-
Fondos y Bienes de Terceros en Garantía y/o Administración a Corto Plazo	-	-
Provisiones a Corto Plazo	-	-
Otros Pasivos a Corto Plazo	-	-
Pasivo No Circulante	118,522,263	-
Cuentas por Pagar a Largo Plazo	-	-
Documentos por Pagar a Largo Plazo	-	-
Deuda Pública a Largo Plazo	-	-
Pasivos Diferidos a Largo Plazo	-	-
Fondos y Bienes de Terceros en Garantía y/o en Admon. a Largo Plazo	-	-
Provisiones a Largo Plazo	118,522,263	-
HACIENDA PUBLICA/PATRIMONIO	46,339,276	149,626,032
Hacienda Pública/Patrimonio Contribuido	170,680	3,048,163
Aportaciones	-	3,048,163
Donaciones de Capital	170,680	-
Actualización de la Hacienda Pública/Patrimonio	-	-
Hacienda Pública/Patrimonio Generado	46,168,596	146,577,869
Resultados del Ejercicio (Ahorro/ Desahorro)	46,168,596	-
Resultados de Ejercicios Anteriores	-	28,055,606
Revalúos	-	-
Reservas	-	118,522,263
Rectificaciones de Resultados de Ejercicios Anteriores	-	-
Excesos o Insuficiencia en la Actualización de la Hacienda Pública/Patrimonio	-	-
Resultado por Posición Monetaria	-	-
Resultado por Tenencia de Activos no Monetarios	-	-

"Bajo protesta de decir verdad declaramos que los Estados Financieros y sus Notas, son razonablemente correctos y son responsabilidad del emisor"

LIC. ALONSO CORONADO AGUILAR
SECRETARIO GENERAL ADMINISTRATIVO

DR. PEDRO ORTEGA ROMERO
RECTOR

UNIVERSIDAD ESTATAL DE SONORA
 Estado de Flujos de Efectivo
 Del 01 de Enero al 31 de Diciembre de 2019
 Pesos Históricos

Concepto	2019	2018
Flujo de Efectivo de las Actividades de Operación		
Origen	649,794,383	551,699,681
Impuestos	-	-
Cuotas y Aportaciones de Seguridad Social	-	-
Contribuciones de Mejoras	-	-
Derechos	-	-
Productos	-	-
Aprovechamientos	-	-
Ingresos por Venta de Bienes y Prestación de Servicios	159,111,606	109,480,149
Participaciones, Aportaciones, Convenios, Incentivos Derivados de la Colaboración Fiscal y Fondos Distintos de Aportaciones	-	-
Transferencias, Asignaciones, Subsidios y Subvenciones, y Pensiones y Jubilaciones	490,682,777	442,219,532
Otros Origenes de Operación	-	-
Aplicación	470,748,499	416,183,462
Servicios Personales	450,941,291	404,897,187
Materiales y Suministros	72,241	66,974
Servicios Generales	8,984	8,646
Transferencias Internas y Asignaciones al Sector Público	-	-
Transferencias al Resto del Sector Público	-	-
Subsidios y Subvenciones	-	-
Ayudas Sociales	19,725,983	11,210,655
Pensiones y Jubilaciones	-	-
Transferencias a Fideicomisos, Mandatos y Contratos Análogos	-	-
Transferencias a la Seguridad Social	-	-
Donativos	-	-
Transferencias al Exterior	-	-
Participaciones	-	-
Aportaciones	-	-
Convenios	-	-
Otras Aplicaciones de Operación	-	-
Flujos Netos de Efectivo por Actividades de Operación	179,045,884	135,516,219
Flujos de Efectivo de las Actividades de Inversión		
Origen	80,694,134	137,748,521
Bienes Inmuebles Infraestructura y Construcciones en Proceso	-	-
Bienes Muebles	-	-
Otros Origenes de Inversión	80,694,134	137,748,521
Aplicación	83,779,094	37,883,336
Bienes Inmuebles Infraestructura y Construcciones en Proceso	-	-
Bienes Muebles	-	-
Otras Aplicaciones de inversión	83,779,094	37,883,336
Flujos Netos de Efectivo por Actividades de Inversión	164,473,228	175,631,857
Flujos de Efectivo de las Actividades de Financiamiento		
Origen	-	-
Endeudamiento Neto	-	-
Interno	-	-
Externo	-	-
Otros Origenes de Financiamiento	-	-
Aplicación	-	-
Servicios de la Deuda	-	-
Interno	-	-
Externo	-	-
Otras Aplicaciones de Financiamiento	-	-
Flujos Netos de Efectivo por Actividades de Financiamiento	-	-
Incremento/Disminución Neta en el Efectivo y Equivalentes al Efectivo	14,572,656	40,115,638
Efectivo y Equivalentes al Efectivo al Inicio del Ejercicio	51,204,682	91,320,320
Efectivo y Equivalentes al Efectivo al Final del Ejercicio	65,777,338	51,204,682

"Bajo protesta de decir verdad declaramos que los Estados Financieros y sus Notas, son razonablemente correctos y son responsabilidad del emisor"

LIC. ALONSO CORONADO AGUILAR
SECRETARIO GENERAL ADMINISTRATIVO

DR. PEDRO ORTEGA ROMERO
RECTOR

UNIVERSIDAD ESTATAL DE SONORA
 Estado Analítico del Activo
 Del 1o de Enero al 31 de Diciembre de 2019
 (Pesos Históricos)

Concepto	Saldo Inicial 1	Cargos del Periodo 2	Abonos del Periodo 3	Saldo Final 4 (1+2-3)	Variación del Periodo (4-1)
ACTIVO	876,480,407	4,193,743,409	4,188,859,537	881,364,279	4,883,872
Activo Circulante	63,077,747	4,126,237,242	4,117,406,629	71,908,360	8,830,613
Efectivo y Equivalentes	51,204,682	3,892,050,353	3,877,477,697	65,777,338	14,572,656
Derechos a Recibir Efectivo o Equivalentes	5,671,880	185,253,753	187,251,219	3,674,414	- 1,997,466
Derechos a Recibir Bienes o Servicios	5,031,601	37,213,782	40,965,384	1,279,999	- 3,751,602
Inventarios	-	-	-	-	-
Almacenes	-	9,695,557	9,695,557	-	-
Estimación por Pérdida o Deterioro de Activos Circulantes	-	-	-	-	-
Otros Activos Circulantes	1,169,584	2,023,797	2,016,772	1,176,609	7,025
Activo No Circulante	813,402,660	67,506,167	71,452,908	809,455,919	- 3,946,741
Inversiones Financieras a Largo Plazo	-	-	-	-	-
Derechos a Recibir Efectivo o Equivalentes a Largo Plazo	-	-	-	-	-
Bienes inmuebles, infraestructura y Construcciones en Proceso	717,004,375	56,017,021	33,189,269	739,832,127	22,827,752
Bienes Muebles	272,198,798	11,419,133	3,118,688	280,499,243	8,300,445
Activos Intangibles	5,318,435	9,113	-	5,327,548	9,113
Depreciación, Deterioro y Amortización Acumulada de Bienes	181,118,948	60,900	35,144,951	216,202,999	- 35,084,051
Activos Diferidos	-	-	-	-	-
Estimación por Pérdida o Deterioro de Activos no Circulantes	-	-	-	-	-
Otros Activos no Circulantes	-	-	-	-	-

"Bajo protesta de decir verdad declaramos que los Estados Financieros y sus Notas, son razonablemente correctos y son responsabilidad del emisor"

 LIC. ALONSO CORONADO AGUILAR
 SECRETARIO GENERAL ADMINISTRATIVO



 DR. PEDRO ORTEGA ROMERO
 RECTOR

UNIVERSIDAD ESTATAL DE SONORA
 Estado Analítico de la Deuda y Otros Pasivos
 del 01 de Enero al 31 de Diciembre de 2019

Denominación de las Deudas	Moneda de Contratación	Institución o País Acreedor	Saldo Inicial del Periodo	Saldo Final del Periodo
DEUDA PUBLICA				
Corto Plazo				
Deuda Interna				
Instituciones de Crédito				
Títulos y Valores				
Arrendamientos Financieros				
Deuda Externa				
Organismos Financieros Internacionales				
Deuda Bilateral				
Títulos y Valores				
Arrendamientos Financieros				
Subtotal Corto Plazo				
Largo Plazo				
Deuda Interna				
Instituciones de Crédito				
Títulos y Valores				
Arrendamientos Financieros				
Deuda Externa				
Organismos Financieros Internacionales				
Deuda Bilateral				
Títulos y Valores				
Arrendamientos Financieros				
Subtotal Largo Plazo				
Otros Pasivos	Pesos	México	40,752,871	148,923,500
Total Deuda y Otros Pasivos			\$ 40,752,871	\$ 148,923,500

Bajo protesta de decir verdad declaramos que los Estados Financieros y sus Notas, son razonablemente correctos y son responsabilidad del emisor

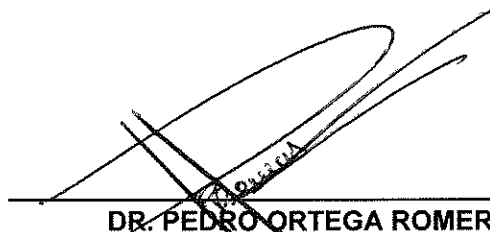
 LIC. ALONSO CORONADO AGUILAR
 SECRETARIO GENERAL ADMINISTRATIVO

 DR. PEDRO ORTEGA ROMERO
 RECTOR

UNIVERSIDAD ESTATAL DE SONORA
Informe Sobre Pasivos Contingentes
al 31 de Diciembre de 2019

CONCEPTO	SALDO AL 01 DE ENERO DE 2019	SALDO AL 31 DE DICIEMBRE DE 2019
A Corto Plazo		
A Mediano Plazo		
Pensiones y Jubilaciones	16,825,662	2,415,595
Demandas Laborales	53,164,752	56,150,288
A Largo Plazo		
TOTAL	69,990,414	58,565,883

"Bajo protesta de decir verdad declaramos que los Estados Financieros y sus Notas, son razonablemente correctos y son responsabilidad del emisor"



LIC. ALONSO CORONADO AGUILAR
SECRETARIO GENERAL ADMINISTRATIVO



DR. PEDRO ORTEGA ROMERO
RECTOR

UNIVERSIDAD ESTATAL DE SONORA
NOTAS A LOS ESTADOS FINANCIEROS
AL 31 DE DICIEMBRE DE 2019

1) Notas de desglose

1.1 Información Contable

Notas al Estado de Situación Financiera.

ACTIVO

ACTIVO CIRCULANTE

(1) Efectivo y Equivalentes.

CUENTA	DESCRIPCION	PLAZO DE CANCELACION	PLAZO DE VENCIMIENTO		SALDO FINAL 2019	SALDO EJERCICIO 2018
11111-000001	SAN LUIS RIO COLORADO	ANUAL			1,000	0
11111-000003	NAVOJOA	ANUAL			2,700	1,590
11111-000004	MAGDALENA	ANUAL			758	758
11111-000005	BENITO JUAREZ	ANUAL			7,407	6,882
	EFFECTIVO			Subtotal	11,865	9,230
11112-004944	VALENZUELA AMAVIZCA ARMANDO	ANUAL			2,000	2,000
	FONDO FIJO			Subtotal	2,000	2,000
11113-007398	ORDUÑO RUIZ SERGIO JESUS	ANUAL			0	1,000
	FONDO REVOLVENTE			Subtotal	0	1,000
11121-000013	SANTANDER # 65500585285 IP CONCENTRADORA				234,972	486,564
11121-000022	SANTANDER # 65500587178 PROMEP				634,760	326,018
11121-000030	BANCOMER # 014271144-3 SUBSIDIO FEDERAL BJ				23,576	23,995
11121-000031	BANCOMER # 0133898539 INGRESOS PROPIOS BJ				621,950	55,092
11121-000032	BANCOMER # 0133898385 NOMINA BJ				37,041	51,026
11121-000035	SANTANDER CTA.65-502610350 FONDO SECTORIAL				806,202	0
11121-000041	SANTANDER 65502168821 CAFETERIA NAV				281,316	97,281
11121-000054	SANTANDER 65504627408 CAFETERIA MAG				48,277	25,226
11121-000060	BANAMEX 7003-3906925 NOMINA RECTORIA				21,460	18,473
11121-000061	BANAMEX 7003-3538098 NOMINA HERMOSILLO				40,337	24,669
11121-000062	BANAMEX 7003-3625349 NOMINA NAVOJOA				27,172	19,061
11121-000063	BANAMEX 7003-3760025 NOMINA MAGDALENA				26,477	16,290
11121-000065	BANAMEX 7003-3538071 NOMINA SLRC				24,530	20,749
11121-000066	BANAMEX 7003-3317423 SUBSIDIO FEDERAL CONCE				45,519	14,411
11121-000067	BANAMEX 7003-4758768 INGRESOS PROPIOS CONCE				107,960	18,921
11121-000068	BANAMEX 7003-3461737 SUBSIDIO ESTATAL CONCE				127,504	16,590
11121-000071	BANAMEX 7003-4000229 RECAUDACION				364,676	129,845
11121-000072	BANAMEX 7003-5549534 PROEXES GASTO OPERACI				106,231	106,887
11121-000085	BANCOMER 0190594016 I.P. BJ MINISTRACIONES				49,664	110,705
11121-000087	SANTANDER 65504627075 NOMINA RECTORIA				267,335	18,745
11121-000088	SANTANDER 65504627092 NOMINA SLRC				336,157	52,941
11121-000089	SANTANDER 65504627118 NOMINA MAGDALENA				52,771	33,939
11121-000090	SANTANDER 65504627209 NOMINA HERMOSILLO				23,090	8,695
11121-000091	SANTANDER 65504627317 NOMINA NAVOJOA				25,870	14,514
11121-000092	SANTANDER 65504627348 NOMINA BENITO JUAREZ				292,516	22,892
11121-000102	BANAMEX 7004-1989880 CONVENIO CONACYT				256,771	256,771
11121-000113	BANAMEX 7006 8035196 PRESTACIONES Y SUELDOS				12,497	12,497
11121-000118	BANAMEX 7005-955611 I.P. POR PROYECTOS Y CON				141,932	118,787
11121-000120	SANTANDER 65-50607274-3 SERVICIO CAFETERIA				11,044	33,131

CUENTA	DESCRIPCION	PLAZO DE CANCELACION	PLAZO DE VENCIMIENTO		SALDO FINAL 2019	SALDO EJERCICIO 2018
11121-000121	SANTANDER 82500764729 ING. (CTA. DOLARES)				112,150	319,238
11121-000135	SANTANDER 65-50462782-3 FIRCO 8.5 UES				2,737,042	1,473,003
11121-000142	SANTANDER 65504627871 PROYECTOS DE LA OTT				670,302	1,549,560
11121-000150	BANAMEX CTA. 7010-4719064 PROY. ANALISIS DE PC				172,990	371,007
11121-000161	SANTANDER # 65507594127 PRODEP 2019				433,311	0
11121-000188	SANTANDER 65-50610902-5 PFCE 2017				0	14,796
11121-000189	SANTANDER 65506716413 PFCE 2018				0	42,158
11121-000190	SANTANDER 65504629014 PADES				14,514	214,717
11121-000191	SANTANDER 65504627396 SUBSIDIO FEDERAL C/INV				10,907,772	255,402
11121-000193	SANTANDER 65504627516 PROVISIONAL C/INVERSI				340	19,298
11121-000194	SANTANDER 65504627715 PROYECTOS Y CONVENI				797,135	3,302,942
11121-000195	SANTANDER 65504627655 SORTEO UES				68,667	68,870
11121-000197	SANTANDER 65504629093 SUBSIDIO ESTATAL CONC				227,508	225,258
11121-000198	SANTANDER 65504629059 CONVENIO CONACYT				257,668	243,871
11121-000199	SANTANDER 65504629136 REFERENCIADA				858,418	96,690
11121-000200	SANTANDER 65504645825 SUBSIDIO FEDERAL HMO				19,802	56,782
11121-000201	SANTANDER 65507308252 PFCE 2019				114,284	0
11121-000202	SANTANDER 65504645808 MINISTRACIONES IP HMO				76,633	117,687
11121-000203	SANTANDER 65504645691 INGRESOS CAJA HMO				543,692	20,079
11121-000204	SANTANDER 65504645856 ING. POR PROY. Y CONV.				150,480	398,017
11121-000205	SANTANDER 65504645734 VIVERO PRIMAVERA HMO				637,377	19,874
11121-000206	SANTANDER 65504644392 SUBSIDIO FEDERAL SLRC				73,414	22,178
11121-000207	SANTANDER 65504642067 MINISTRACION IP SLRC				550,993	966,544
11121-000208	SANTANDER 65504644421 INGRESOS PROPIOS CAJA				558,530	25,651
11121-000209	SANTANDER 65504644881 MINISTRACION IP MAGDA				318,730	132,029
11121-000210	SANTANDER 65504644850 INGRESOS DE CAJA MAG				223,759	17,577
11121-000211	SANTANDER 65504632378 MINISTRACION IP NAVOJO				34,099	19,856
11121-000212	SANTANDER 65504632438 MINISTRACIONES IP NAV.				391,565	239,898
11121-000213	SANTANDER 65504632407 PROYECTOS Y CONVENI				569,399	439,102
11121-000302	SANTANDER 18-00004349-7 FIRCO 2-16				0	0
11121-000307	SANTANDER 18-00004351-2 FIRCO 7-16				0	8
11121-000308	SANTANDER 18-00004374-2 FIRCO 8-16				0	2
11121-000311	FIRCO ATO 3-17				0	279
11121-000312	FIRCO ATO 4-17				0	61
11121-000313	SANTANDER 18000058442 ATO 5-17				0	0
11121-000316	SANTANDER 18000061269 ATO 6-17				0	25
11121-000321	SANTANDER 1800007720-6 ATO 1-18				0	100,000
11121-000322	SANTANDER 1800007722-3 ATO 2-18				0	100,000
11121-000323	SANTANDER 1800007726-8 ATO 3-18				0	100,000
11121-000324	SANTANDER 1800007725-4 ATO 4-18				0	100,000
11121-000325	SANTANDER 1800007719-4 ATO 5-18				0	100,000
11121-000326	SANTANDER 1800007718-0 ATO 6-18				0	100,000
11121-000000	BANCOS			Subtotal	26,570,183	13,407,173
11141-000005	SANTANDER 65500585285 INGRESOS PROPIOS COM		DIARIO		20,986,139	28
11141-000115	BANAMEX 121108632 INV. I.P.		DIARIO		3,909,868	5,884,833
11141-000126	BANAMEX 7005 121254243 INV. IP PROYECTOS HERM		DIARIO		2	0
11141-000161	SANTANDER # 65507594127 PRODEP 2019		DIARIO		1,404,774	0
11141-000194	SANTANDER 655046277 15 INVERSION CTA SERVICIO		DIARIO		4,079,093	0
11141-000213	SANTANDER 65504632407 INV. PROYECTOS Y CONV		DIARIO		2,533,837	2,389,368
11141-000000	INVERSIONES			Subtotal	32,913,714	8,274,229
11142-000003	FID 55636-000 PROMEP 97		DIARIO		5,507,432	6,212,992
11142-000113	SANTANDER 65504627396 INV. SUB. FEDERAL		DIARIO		0	16,007,667

CUENTA	DESCRIPCION	PLAZO DE CANCELACION	PLAZO DE VENCIMIENTO		SALDO FINAL 2019	SALDO EJERCICIO 2018
11142-000321	SANTANDER 18-000077206 ATO 1-18 INVERSION		DIARIO		0	1,634,002
11142-000322	SANTANDER 1800007722-3 ATO 2-18 INV		DIARIO		0	197,575
11142-000323	SANTANDER 1800007728-8 ATO 3-18 INV		DIARIO		0	4,091,674
11142-000324	SANTANDER 18-000077254 ATO 4-2018 INVERSION		DIARIO		0	180,340
11142-000325	SANTANDER CTA. 18000077194 ATO 5-18		DIARIO		0	34,719
11142-000326	SANTANDER 18-000077180 ATO 6-18 INVERSION		DIARIO		0	435,171
11142-001175	BANAMEX 121117911 INVERSION FADOEES		DIARIO		772,143	716,912
11142-000000	INVERSIONES FONDOS FEDERALES			Subtotal	6,279,576	29,511,051
(1) TOTAL					\$65,777,338	\$51,204,682.64

Los saldos de las siguientes cuentas bancarias corresponden a recursos por mandato de terceros (fondos ajenos) por lo cual se utilizan cuentas exclusivas y restringidas para su uso de acuerdo a los convenios y proyectos:

CUENTA BANCARIA	USO
SANTANDER 65504627715	Proyectos y Convenios de Servicios Empresariales

En el caso de las Inversiones de los Fondos Federales, estas son a Corto Plazo ya que su vencimiento es diario y sin riesgos.

(2) Derechos a Recibir Efectivo y Equivalentes y Bienes o Servicios a Recibir.

a) Efectivo o Equivalentes de Efectivo a Recibir.

CUENTA	DESCRIPCION	PLAZO DE VENCIMIENTO	FACTIBILIDAD DE COBRO	SALDO FINAL 2019	SALDO EJERCICIO 2018
11231-000003	CREDITO EDUCATIVO	90 DIAS	SI	27,090	24,510
11231-000006	ISSSTESON	90 DIAS	SI	480,905	0
11231-000046	SUTCESUES	90 DIAS	SI	25	25
11231-000065	MEZA DUARTE GLADYS	90 DIAS	SI	349	349
11231-000132	SINDICATO UNICO DE TRABAJADORES DEL CESUES	90 DIAS	SI	50,895	50,895
11231-000182	DEX DEL NOROESTE S.A DE C.V.	90 DIAS	SI	394	0
11231-000431	MAPFRE TEPEYAC, S.A. DE C.V.	90 DIAS	SI	160,544	160,544
11231-000450	FIRCO	90 DIAS	SI	0	97,569
11231-003080	ENLACE TPE SA DE CV	90 DIAS	SI	108	108
11231-006264	ORTEGA ROSAS CARMEN ISELA	90 DIAS	SI	7,950	0
11231-104590	BLANCO DURAN JORGE	90 DIAS	SI	600	600
11231-000000	DEUDORES DIVERSOS			728,859	334,599
11232-000195	CORDOVA ARVIZU HECTOR	90 DIAS	SI	0	30
11232-000229	HERNANDEZ MARIN JOSE RAMIRO	90 DIAS	SI	61,405	61,405
11232-000842	YEOMANS OROZCO WILFRIDO	90 DIAS	SI	280	280
11232-004963	VILLARREAL YEOMANS MONICA	90 DIAS	SI	0	20
11232-006275	PEREZ LAGUNA TANIA ALEJANDRA	90 DIAS	SI	0	70
11232-006321	AREVALO CRUZ JOSE GUADALUPE	90 DIAS	SI	0	12
11232-007434	MONTOYA BALLESTEROS ANA ISABEL	90 DIAS	SI	204	0
11232-000000	FUNCIONARIOS Y EMPLEADOS			61,889	61,817
11233-000015	CANO MAGDALENO MARIO	90 DIAS	SI	625	0
11233-000132	ALVAREZ SANCHEZ JUANA	90 DIAS	SI	0	506
11233-000195	CORDOVA ARVIZU HECTOR	90 DIAS	SI	0	2,860
11233-000262	OCHOA LANDIN REYNA ISABEL	90 DIAS	SI	1,740	0
11233-000296	ALVAREZ VEGA IVAN ORESTES	90 DIAS	SI	200	0
11233-000303	MELENDREZ QUIJADA CARMEN LETICIA	90 DIAS	SI	0	1,358
11233-000307	RODRIGUEZ ESTRELLA LIZETH FERNANDA	90 DIAS	SI	0	2,000
11233-000318	CELAYA URIAS MARIA CRISTINA	90 DIAS	SI	0	500
11233-000329	FELIX GALLEGU MARITZA DOLORES	90 DIAS	SI	8,000	0
11233-000335	JAIME MEULY ROSALINA	90 DIAS	SI	2,553	0
11233-000389	NAVA MACIAS JOSE ANGEL	90 DIAS	SI	550	0

CUENTA	DESCRIPCION		PLAZO DE VENCIMIENTO	FACTIBILIDAD DE COBRO	SALDO FINAL 2019	SALDO EJERCICIO 2018
11233-000442	TERAN GASTELUM JESUS MARIA MARTIN		90 DIAS	SI	0	12,805
11233-000456	SOTO CASTRO MARIO ALONSO		90 DIAS	SI	45	2,063
11233-000517	RAMIREZ DURAN ANGELICA MARIA		90 DIAS	SI	0	149
11233-000538	SOLIS CASTRO CESAR ALONSO		90 DIAS	SI	3,500	0
11233-000548	JOHNSTON ORTEGA ANA GABRIELA		90 DIAS	SI	1,500	0
11233-000572	ROMERO NAVARRO RAMON IGNACIO		90 DIAS	SI	9,790	3,085
11233-000584	GONZALEZ MARTINEZ LIZETH ALEJANDRA		90 DIAS	SI	14,000	0
11233-000689	GONZALEZ FIMBRES ROBERTO ANDRES		90 DIAS	SI	0	6,132
11233-000695	PALLANEZ MAGAÑA FRANCISCO		90 DIAS	SI	407	0
11233-000713	RODRIGUEZ ZAVALA JOSE GUADALUPE		90 DIAS	SI	0	236
11233-000790	AMAVIZCA MONTAÑO SOFIA		90 DIAS	SI	15,660	0
11233-000846	GARCIA CASANOVA MARIA DEL CARMEN		90 DIAS	SI	1,631	0
11233-000898	ARENAS AYON JESUS ISIDRO		90 DIAS	SI	325	0
11233-000906	PAREDES ZEMPUAL DANIEL		90 DIAS	SI	32	33
11233-002701	VALENZUELA BOJORQUEZ JESUS ANTONIO		90 DIAS	SI	999	0
11233-002763	VAZQUEZ LOPEZ MANUEL GUILLERMO		90 DIAS	SI	2,006	1,950
11233-002778	BURGOS HERNANDEZ MABETH		90 DIAS	SI	15,721	0
11233-002833	TORRES MARTINEZ RICARDO		90 DIAS	SI	0	400
11233-002845	VALENCIA FALCON TERESITA		90 DIAS	SI	11,009	0
11233-002862	LEON MONTIEL JESUS SERVANDO		90 DIAS	SI	298	0
11233-002884	FLORES RUBIO FRANCISCO JAVIER		90 DIAS	SI	300	0
11233-002906	DE LA TORRE VALDEZ HUGO CESAR		90 DIAS	SI	38,685	0
11233-002946	MARTINEZ CHAVEZ JOSE ANTONIO		90 DIAS	SI	615	889
11233-002998	ROMERO ESPINOZA MARIA DE LOS ANGELES		90 DIAS	SI	0	2,811
11233-003258	FLORES RUBIO FRANCISCO JAVIER		90 DIAS	SI	0	300
11233-003516	CASTELLANOS CASTILLO LUIS DIEGO		90 DIAS	SI	1,243	614
11233-003542	LEYVA POMPA MARITZA		90 DIAS	SI	259	0
11233-004051	RUIZ GARCIA MAURICIA NOHEMY		90 DIAS	SI	4,100	3,200
11233-004083	DURAZO TERAN LUIS ALBERTO		90 DIAS	SI	0	283
11233-004157	PALAFIX SANCHEZ VICTOR		90 DIAS	SI	1,383	0
11233-004480	MACIAS DUARTE ALBERTO		90 DIAS	SI	3,522	1,228
11233-004937	RUIZ GARCIA DULCE MARIA		90 DIAS	SI	112	0
11233-005118	PEREZ LARA ADRIANA		90 DIAS	SI	785	719
11233-005124	HERNANDEZ GALINDO OBDULIA EDITH		90 DIAS	SI	0	2,000
11233-005130	ALCARAZ CASTILLO ZHARHAZAD		90 DIAS	SI	0	68
11233-005227	VALOIZ RODRIGUEZ JUAN ANTONIO		90 DIAS	SI	5,700	0
11233-005233	REYES VALENCIA JOSE ALONSO		90 DIAS	SI	406	0
11233-006131	DUARTE FELIX HECTOR		90 DIAS	SI	764	192
11233-006264	ORTEGA ROSAS CARMEN ISELA		90 DIAS	SI	20,213	0
11233-006353	BERMUDEZ ESPINOZA MARIO EFREN		90 DIAS	SI	0	2,000
11233-006502	BORBON CASTRO NORMA ANGELICA		90 DIAS	SI	373	0
11233-006554	VALENZUELA RUIZ ANA SILVIA		90 DIAS	SI	1,500	0
11233-006569	FELIX IBARRA LUCIA IRENE		90 DIAS	SI	26,941	0
11233-006605	MORALES ROMERO DANIEL		90 DIAS	SI	39,697	0
11233-006625	GUERRERO ORTIZ JESUS ARTURO		90 DIAS	SI	0	1,424
11233-006806	CORNEJO VARGAS FABIAN ISIDRO		90 DIAS	SI	300	300
11233-007352	SALCIDO VALLE OSCAR RENE		90 DIAS	SI	29,850	0
11233-007384	BASALDUA GOMEZ BENJAMIN		90 DIAS	SI	0	474
11233-007398	ORDUÑO RUIZ SERGIO JESUS		90 DIAS	SI	56,311	0
11233-007399	AMAYA TAPIA JAVIER ERNESTO		90 DIAS	SI	0	1,053
11233-007401	CALDERON SALDAÑA CARLOS		90 DIAS	SI	0	804
11233-007421	VASQUEZ ENCINAS CELESTE		90 DIAS	SI	46	0

CUENTA	DESCRIPCION		PLAZO DE VENCIMIENTO	FACTIBILIDAD DE COBRO	SALDO FINAL 2019	SALDO EJERCICIO 2018
11233-007424	CAZAREZ URIBE JOSE MIGUEL		90 DIAS	SI	3,144	2,750
11233-007456	GARCIA BRICEÑO ROSARIO ADRIANA		90 DIAS	SI	7,818	3,068
11233-007462	MUNGUIA FELIX ROSA HAYDE		90 DIAS	SI	0	1,000
11233-007469	REYES PESQUEIRA CHRISTIAN REY		90 DIAS	SI	3,000	0
11233-007507	YANEZ MEDINA JUAN GABRIEL		90 DIAS	SI	0	380
11233-007516	MORENO GARZON JESUS LEONARDO		90 DIAS	SI	491	0
11233-007533	RUIZ ANGUIS LOURDES		90 DIAS	SI	470	0
11233-007670	ROJAS SAINZ ANGEL		90 DIAS	SI	638	0
11233-007696	SOTO SANDOVAL EGREN ALA		90 DIAS	SI	0	96
11233-007797	MARTINEZ ACOSTA JUAN MANUEL		90 DIAS	SI	600	0
11233-007842	SALOMON TORRES RICARDO		90 DIAS	SI	13,622	0
11233-007933	VALENZUELA AMAVIZCA ARMANDO		90 DIAS	SI	0	700
11233-007936	GONZALEZ SOTO TANIA ELISA		90 DIAS	SI	816	0
11233-008056	MACIEL BUSH RAMON EDUARDO		90 DIAS	SI	0	3,700
11233-008072	RODRIGUEZ LEYVA SANDRA GUADALUPE		90 DIAS	SI	806	0
11233-008123	CORONADO PERAZA MANUEL RAMON		90 DIAS	SI	10,620	0
11233-008126	AMADOR DE SANTIAGO ANGEL GUADALUPE		90 DIAS	SI	320	0
11233-008176	LUZANIA SOTO MARTIN JESUS		90 DIAS	SI	550	0
11233-008213	DUARTE HERRERA MARA ELENA		90 DIAS	SI	47	0
11233-008244	CALDERON DUARTE EDGAR GABRIEL		90 DIAS	SI	1,880	0
11233-008379	RAMIREZ GUERRA HUGO ENRIQUE		90 DIAS	SI	21	0
11233-008546	BARRON MORALES RICARDO		90 DIAS	SI	850	488
11233-008605	MIRANDA CORRAL MIGUEL DARIO		90 DIAS	SI	1,540	0
11233-008747	PINEDA ESCALANTE JOSE ROBERTO		90 DIAS	SI	3,401	0
11233-008836	RUIZ GARCIA DULCE MARIA		90 DIAS	SI	799	0
11233-008837	RUIZ GARCIA MAURICIA NOHEMY		90 DIAS	SI	4,560	0
11233-009999	VALENZUELA VALDEZ MARIO ALBERTO		90 DIAS	SI	0	2,000
11233-090201	GAXIOLA ASTIAZARAN GUILLERMO ALFONSO		90 DIAS	SI	0	9,980
11233-000000	GASTOS POR COMPROBAR				379,691	76,577
11234-000000	DEUDORES DIVERSOS ALUMNOS (CONVENIOS)		180 DIAS	SI	2,503,975	5,198,886
11234-000000	DEUDORES DIVERSOS ALUMNOS (CONVENIOS)				2,503,975	5,198,886
a) Subtotal					3,674,414	5,671,880

La cuenta Deudores Diversos Alumnos refleja el monto de los adeudos de los alumnos por los diferentes conceptos de cobro como es la inscripción o reinscripción, costo de materias, etc.

b) Bienes o Servicios a recibir.

CUENTA	DESCRIPCION		PLAZO DE VENCIMIENTO	FACTIBILIDAD DE COBRO	SALDO FINAL 2019	SALDO EJERCICIO 2018
11311-000031	INST. SONORENSE DE INFRAESTRUCTURA EDUCAT		90 DIAS	SI	15,253	0
11311-000092	ANUIES, A.C.		90 DIAS	SI	0	2,200
11311-000093	GOBIERNO DEL ESTADO DE SONORA		90 DIAS	SI	0	188
11311-000425	VANGUARDIA TECNOLOGICA Y REPRESENTACIONE		90 DIAS	SI	924,654	0
11311-000528	SOBARZO Y ASOCIADOS, S.C.		90 DIAS	SI	9,000	0
11311-000593	AXA SEGUROS		90 DIAS	SI	0	356,516
11311-000851	IVAN MLADOSICH ESTRADA		90 DIAS	SI	0	590,781
11311-000852	COMPANIA CONSTRUCTORA GREY & SWANSONN, S		90 DIAS	SI	0	112,515
11311-000968	DISEÑOS Y CONSTRUCCION DEL NOROESTE CHS, S		90 DIAS	SI	331,092	3,969,401
11311-000000	ANTICIPO A PROVEEDORES				1,279,999	5,031,601
b) Subtotal					1,279,999	5,031,601
(2) TOTAL					4,954,413	10,703,481

(3) Almacenes.

CUENTA	DESCRIPCION	PLAZO DE VENCIMIENTO	FACTIBILIDAD DE COBRO	SALDO FINAL 2019	SALDO EJERCICIO 2018
11512-000001	MATERIALES DE ADMINISTRACION, EMISION DE DO			0	0
11512-000004	MATERIALES Y ARTICULOS DE CONSTRUCCION Y D			0	0
11512-000005	PRODUCTOS QUIMICOS, FARMACEUTICOS Y DE LAB			0	0
11512-000006	COMBUSTIBLES, LUBRICANTES Y ADITIVOS			0	0
11512-000007	VESTUARIO, BLANCOS, PRENDAS DE PROTECCION			0	0
11512-000009	MERCANCIAS DIVERSAS			0	0
11512-000000	ALMACEN DE MATERIALES Y SUMINISTROS DE CON			0	0
(3) TOTAL				0	0

(4) Otros Activos Circulantes.

CUENTA	DESCRIPCION	PLAZO DE VENCIMIENTO	FACTIBILIDAD DE COBRO	SALDO FINAL 2019	SALDO EJERCICIO 2018
11911-000007	RECTORIA			149,842	149,842
11911-000000	FONDO CREDITO EDUCATIVO			149,842	149,842
11913-000001	C.F.E. SAN LUIS RIO COLORADO			131,456	131,456
11913-000002	C.F.E. HERMOSILLO			74,945	74,945
11913-000003	C.F.E./EDIFICIO 10 AULAS U.A.H.			23,328	23,328
11913-000004	INFRA, S.A. DE C.V.			11,200	11,200
11913-000008	C.F.E. NAVOJOA			13,860	13,860
11913-000013	GALLEGO PERALTA YOLVA			4,348	4,348
11913-000014	C.F.E. RECTORIA			25,862	25,862
11913-000019	C.F.E. HERMOSILLO CUM			16,643	16,643
11913-000020	C.F.E. HERMOSILLO GIMNASIO			13,457	13,457
11913-000021	CFE HERMOSILLO CUM NUEVA UBICACION			76,806	76,806
11913-000023	MUNICIPIO DE SAN LUIS RIO COLORADO			3,000	3,000
11913-000024	EDUARDO GASCA FIGUEROA			39,440	39,440
11913-000025	C F E SUMINISTRADOR DE SERVICIOS BÁSICOS			84,843	84,843
11913-000000	DEPOSITOS EN GARANTIA			519,188	519,188
11914-000001	SAN LUIS RIO COLORADO			9,247	7,327
11914-000002	HERMOSILLO			25,895	24,660
11914-000003	NAVOJOA			13,521	9,493
11914-000004	RECTORIA			895	1,283
11914-000005	MAGDALENA			6,964	6,526
11914-000006	BENITO JUAREZ			1,873	2,081
11914-000000	SUBSIDIO AL EMPLEO			58,395	51,370
11916-000001	RECTORIA			449,184	449,184
11916-000000	FONDO NUEVO SONORA			449,184	449,184
(4) TOTAL				1,176,609	1,169,584
TOTAL ACTIVO CIRCULANTE				71,908,359	63,077,747

ACTIVO NO CIRCULANTE**(5) Bienes Muebles, Inmuebles e Intangibles.**

a) Bienes Inmuebles, Infraestructura y Construcción en proceso.

CUENTA	DESCRIPCION	SALDO FINAL 2019	SALDO EJERCICIO 2018
12311-000001	TERRENOS DE DOMINIO PUBLICO	352,140,113	352,140,113
12311-000000	BIENES INMUEBLES	352,140,113	352,140,113
12331-000001	EDIFICIOS NO RESIDENCIALES	330,860,045	297,679,034
12331-000000	EDIFICIOS NO RESIDENCIALES	330,860,045	297,679,034

CUENTA	DESCRIPCION				SALDO FINAL 2019	SALDO EJERCICIO 2018
12361-000001	ER ARQUITECTURA, S.A. DE C.V.				0	332,956
12361-000002	FRANCISCO SANCHEZ RENDON				0	320
12361-000010	CARLOS VICTOR GONZALEZ SITEN				0	327,795
12361-000020	AMADO NAVARRO FERNANDEZ				0	446,600
12361-000021	BAUARQ, S.A. DE C.V.				0	252,416
12361-000025	DESARROLLADORA DE PROYECTOS CIVILES Y AMB				0	153,444
12361-000000	SAN LUIS RIO COLORADO				0	1,513,530
12362-000001	MAVI-CATO CONSTRUCTION & DEVELOPMENT, S.A. D				2,008,769	2,008,769
12362-000004	JCT COMM, S.A. DE C.V.				76,513	76,513
12362-000011	MAVIRO CONSTRUCCIONES, S.A. DE C.V.				0	549,585
12362-000012	PROCONDS, CONSULTORIA Y DIRECCION				0	183,802
12362-000016	LUIS BERNARDO PLACENCIA LOPEZ				81,200	81,200
12362-000021	JUVENTINO SOTO VEGA				0	1,204,031
12362-000022	MARTIN FRANCISCO COPPEL AELLO				0	1,228,834
12362-000023	CONSTRUCTORA FEDEL DE HERMOSILLO				0	39,186
12362-000024	CARLOS VICTOR GONZALEZ SITEN				0	603,872
12362-000025	DISTRIBUIDORA DE PRODUCTOS LIDERES, S.A. DE C.V.				0	305,558
12362-000027	DANIEL TEYECHEA MONTAÑO				0	33,570
12362-000028	SOLUCIONES EN INGENIERIA Y CONSTRUCCION IGH				0	514,905
12362-000029	COMERCIALIZADORA Y LOGISTICA DE SONORA JH D				0	321,670
12362-000030	GERARDO LADRIERE VELAZQUEZ				0	1,226,903
12362-000031	EAE ARQUITECTOS, S.C.				0	1,533,319
12362-000032	PROVEEDORA GENERAL DE SERVICIOS DEL NOROE				0	121,113
12362-000033	JORGE ALBERTO OCHOA LIMAS				0	379,122
12362-000034	CONSTRUCTORA MAZIAL, S.A. DE C.V.				356,608	356,608
12362-000035	BAUARQ, S.A. DE C.V.				0	1,803,270
12362-000036	RILO P CONSTRUCTORA, S.A. DE C.V.				0	764,450
12362-000037	CASTLO MANTENIMIENTO INSDUTRIAL, S.A. DE C.V.				0	724,812
12362-000038	FCS CONSTRUCCIONES, S.A. DE C.V.				0	57,212
12362-000039	COMSA Y MAQUINARIA S. DE R.L. DE C.V.				0	824,697
12362-000040	FERSON INDUSTRIAL Y COMERCIAL S DE R.L. DE C.V.				0	272,749
12362-000041	DR51 CONSTRUMENTAS, S.A. DE C.V.				22,913,703	22,913,703
12362-000042	COMERCIALIZADORA Y LOGISTICA MAGNA, S.A. DE C.V.				0	394,173
12362-000043	VIMA VIGUETAS CONSTRUCCIONES Y MATERIALES,				0	445,178
12362-000044	VLEXEL, S.C.				0	146,215
12362-000045	INMOBILIARIA NECOCHEA S DE RL DE CV				0	159,642
12362-000046	TECNOLOGIA Y SERVICIOS PROFESIONALES ALCA S				0	503,480
12362-000050	JOSE RICARDO LAUREANO DURAZO				0	368,377
12362-000051	PROMAS PROVEDORAS DE MATERIALES Y SERVICIO				0	361,829
12362-000052	OBRAS Y PROYECTOS BRICK				0	335,991
12362-000053	DBS TECNOLOGIA Y RECURSOS, S.A. DE C.V.				0	344,515
12362-000054	CONSTRUCCIONES TIERRA GLOBE, S.A. DE C.V.				140,700	360,927
12362-000055	DECORACION Y MANTENIMIENTO INMOBILIARIO ARQ				0	445,009
12362-000056	PROYECTOS CONSTRUCTIVOS E INDUSTRIALES HM				0	176,943
12362-000057	DISEÑOS Y CONSTRUCCION DEL NOROESTE CHS, S				13,943,235	0
12362-000058	INMOBILIARIA INVERCAS DEL NOROESTE SAPI DE CV				104,617	0
12362-000059	CASCAF OPERACIONES CIVILES Y ARQUITECTURA,				162,441	0
12362-000060	PETROTRANSMODAL SC DE RL DE CV				192,359	0
12362-000061	FACTOR 18, S. DE R.L. DE C.V.				133,556	0
12362-000085	TECSU TECNOLOGIA Y SUMINISTROS SUSTENTABL				0	159,918
12362-000109	CONSTRUCCIONES RENAV, S.A. DE C.V.				65,250	0
12362-000000	HERMOSILLO				40,178,952	42,331,612

CUENTA	DESCRIPCION				SALDO FINAL 2019	SALDO EJERCICIO 2018
12363-000003	GPL GRUPO INTEGRAL PLASTICA, S.A. DE C.V.				437,784	437,784
12363-000005	JF CONSTRUCCIONES Y PROYECTOS, S.A. DE C.V.				577,121	577,121
12363-000011	MAVIRO CONSTRUCCIONES, S.A. DE C.V.				409,745	409,745
12363-000012	PROCONDS, CONSULTORIA Y DIRECCION				0	34,800
12363-000013	GARATE INGENIERIA Y PROYECTOS DE OBRA ELEC				0	401,356
12363-000020	MARTIN FRANCISCO COPPEL AELLO				0	127,600
12363-000021	MULTISERVICIOS JAM, S.A. DE C.V.				0	313,858
12363-000022	CONSTRUCCION Y DESARROLLO DE PROYECTOS L				0	288,969
12363-000023	GRUPO DELLE, S.A. DE C.V.				0	392,610
12363-000024	LADRIERE VELAZQUEZ GERARDO				0	393,240
12363-000025	AMADO NAVARRO FERNANDEZ				0	982,732
12363-000028	MIGUEL ANGEL MEDINA RAMIREZ				0	369,944
12363-000027	MG YOOTU INGENIERIA Y CONSTRUCCION, S.A. DE				0	325,210
12363-000028	JOSE RICARDO LAUREANO DURAZO				0	198,996
12363-000029	BAUARQ, S.A. DE C.V.				0	133,400
12363-000030	LAURA ALICIA ROMERO ZATARAIN				0	396,832
12363-000031	IVAN MLADOSICH ESTRADA				1,968,447	0
12363-000000	NAVOJOA				3,393,097	5,764,196
12364-000002	JUVENTINO SOTO VEGA				0	336,058
12364-000003	MARTIN FRANCISCO COPPEL AELLO				0	332,957
12364-000004	EAE ARQUITECTOS, S.C.				0	326,324
12364-000005	PROVEEDORA GENERAL DE SERVICIOS DEL NORO				0	208,623
12364-000006	JORGE CORONADO CRUZ				45,854	45,854
12364-000010	GH INGENIERIA DINAMICA S.A. DE C.V.				0	678,812
12364-000014	OSWALDO FLORES MUÑOZ				0	292,046
12364-000019	C Y D DEL DESIERTO, S.A. DE C.V.				0	358,639
12364-000020	COMSA Y MAQUINARIA S. DE R.L DE C.V.				0	320,457
12364-000021	PGS CONSTRUCTORA, S.A. DE C.V.				0	374,386
12364-000022	AMADO NAVARRO FERNANDEZ				0	98,600
12364-000023	JESLOP CONSTRUCTORES, S.A. DE C.V.				0	238,027
12364-000024	CONSTRUCTORA ACCRINGTON DEL SUR SAPI DE C.V.				0	397,774
12364-000025	FRANCISCO ANTONIO RODRIGUEZ LEON				0	700,401
12364-000026	CONSTRIBA CONSTRUCCIONES S DE RL DE CV				0	213,209
12364-000027	INSTITUTO SONORENSE DE INFRAESTRUCTURA ED				181,242	181,242
12364-000028	NOGMAR OBRA CIVIL, S.A. DE C.V.				11,392,195	6,097,371
12364-000032	PROMAS PROVEEDORAS DE MATERIALES Y SERVIC				0	1,056,005
12364-000033	DISTRIBUIDORA DE PRODUCTOS LIDERES, S.A. DE				0	293,106
12364-000034	MINTCSA MINAS Y TRAMOS CARRETEROS, S.A DE C.V.				0	387,417
12364-000036	SOLUCIONES EN INGENIERIA Y CONSTRUCCION IGH				455,850	0
12364-000000	MAGDALENA				12,075,142	12,937,308
12365-000016	MULTISERVICIOS JAM, S.A. DE C.V.				0	254,458
12365-000017	GARATE INGENIERIA Y PROYECTOS DE OBRA ELEC				0	561,800
12365-000018	CONCARE CONSTRUCCIONES, S.A. DE C.V.				173,290	173,290
12365-000020	COMERCIALIZADORA Y LOGISTICA MAGNA, S.A. DE C.V.				0	82,278
12365-000120	SOLUCIONES EN INGENIERIA Y CONSTRUCCION IGH				0	358,893
12365-000000	BENITO JUAREZ				173,290	1,430,718
12366-000001	MARTIN FRANCISCO COPPEL AELLO				37,089	245,715
12366-000005	FRANCISCO ANTONIO RODRIGUEZ LEON				0	283,331
12366-000011	COMERCIALIZADORA DE MATERIALES LA COLORAD				0	376,877
12366-000015	PGS CONSTRUCTORA, S.A. DE C.V.				0	242,401
12366-000016	MARIA GUADALUPE AVILA MENDOZA				348,000	348,000
12366-000017	RAMON ANTONIO CASTREJON LEMUS				365,400	365,400

CUENTA	DESCRIPCION				SALDO FINAL 2019	SALDO EJERCICIO 2018
12366-000018	DANIEL MARTINEZ BURROLA				261,000	261,000
12366-000020	VIMA VIGUETAS, CONSTRUCCIONES Y MATERIALES				0	144,533
12366-000021	INSOCO S DE RL DE CV				0	298,362
12366-000022	COMSA Y MAQUINARIA S. DE R.L. DE C.V.				0	541,696
12366-000120	INMOBILIARIA NECOCHEA S D RL DE CV				0	100,549
12366-000000	RECTORIA				1,011,489	3,207,864
12360-000000	CONSTRUCCIONES EN PROCESO EN BIENES PROP				56,831,970	67,185,229
a) Subtotal					739,832,127	717,004,375

RELACION DE CONSTRUCCIONES EN PROCESO EN BIENES PROPIOS

DESCRIPCION	SALDO FINAL 2019
SAN LUIS RIO COLORADO	0
CONSTRUCCION DE CISTERNA EN GIMNASIO, REHABILITACION DE CISTERNA EN INVERNADERO UNIDAD HERMOSILLO	76,513
TRABAJOS DE REPARACION Y AMPLIACION DE ESTRUCTURA Y TEJABAN EN UNIDADEXPERIMENTAL HERMOSILLO	20,242
INSTALACION AIRES ACONDICIONADOS Y REHABILITACION UNIDAD HERMOSILLO	260,185
TRABAJOS DE INSTALACIONES DE EQUIPOS Y HABILITACION PARA MESAS LABORATORIOS ECOPROCESOS UNIDAD HERMOSILLO	358,608
CONSTRUCCION DE CUBICULOS Y BODEGA EDIFICIO "B" UNIDAD HERMOSILLO	897,149
CONSTRUCCION DE 6 AULAS DE ESTRUCTURA LIGERA EN UNIDAD NAVOJOA	912,393
CONSTRUCCION DE POZO UA HERMOSILLO	65,250
CONTINUAC. CONTRUCC. TORRE EDIF C.	332,053
3ERA. ETAPA EDIF. TORRE AULAS UAHILLO.	1,445,573
CONSTRUCCION DE TORRES DE AULAS 1 CIENCIAS DE LA SALUD UNIDAD HERMOSILLO	35,812,985
HERMOSILLO	40,178,952
CONSTRUCCION DE EDIFICIO AULAS UNIDAD NAVOJOA	437,784
REHABILITACION DE INSTALACION EDIFICIO EN UNIDAD NAVOJOA	577,121
CONSTRUCCION DE CARRIL DE DESACELERAION Y RAMPA UNIDAD NAVOJOA	409,745
CONSTRUCCION 2DA. ETAPA EDIFICIO CIENCIAS DE LA SALUD EN LA UNIDAD NAVOJOA	1,968,447
NAVOJOA	3,393,097
IMPERMEABILIZACION EDIFICIO A,B,C,Z DE LA UNIDAD MAGDALENA	45,854
IMPERMEABILIZACION DE AZOTEAS EDIFICIOS UNIDAD ACADEMICA MAGDALENA	455,850
INVERSION EDIFICIO DE AULAS EN UNIDAD MAGDALENA	181,242
CONTINUAC. CONTRUCC. 3ERA. ETAPA EDIFICIO	3,463,793
CONSTRUCCION DE 2DA. ETAPA EDIFICIOS DE AULAS EN LA UNIDAD MAGDALENA	7,928,402
MAGDALENA	12,075,142
INSTALACIONES DE PUERTAS DE AULAS, REHABILITACION DE BAÑOS EN UNIDAD BENITO JUAREZ	173,290
BENITO JUAREZ	173,290
PRESUPUESTO OBRA EDIFICIO LABORATORIOS FISICA Y QUIMICA, PROYECTO EDIFICIO ENTRENAMIENTO DEPORTIVO EDIFICIO NUTRICION UNIDAD P	37,089
ELABORACIONION DE LICENCIA AMBIENTAL INTEGRAL PROYECTO EDIFICIO AULAS NUTRICION UNIDAD BENITO JUAREZ	174,000
ELABORACIONION DE LICENCIA AMBIENTAL INTEGRAL PROYECTO EDIFICIOS NUTRICION EN MAGDALENA Y SLRC	174,000
ESTUDIO DE MECANICA DE SUELOS PROYECTO AULAS UNIDAD NAVOJOA Y BENITO JUAREZ	365,400
ELABORACIONION DE PROYECTOS REHABILITACION UNIDAD HERMOSILLO, NAVOJOA Y BENITO JUAREZ	281,000
RECTORIA	1,011,489
CONSTRUCCIONES EN PROCESO EN BIENES PROPIOS	56,831,970

b) Bienes Muebles

CUENTA	DESCRIPCION			SALDO DEL EJERCICIO	SALDO FINAL 2019	SALDO EJERCICIO 2018
12410-511010	MUEBLES DE OFICINA Y ESTANTERIA			1,864,736	36,471,200	34,606,465
12410-512010	MUEBLES, EXCEPTO DE OFICINA Y ESTANTERIA			-17,491	1,714,093	1,731,584
12410-513010	BIENES ARTISTICOS, CULTURALES Y CIENTIFICOS			-1,718	921,582	923,301
12410-515010	EQUIPO DE COMPUTO Y TECNOLOGIAS DE LA INFO			2,886,144	89,231,460	86,345,316
12410-519010	EQUIPO DE ADMINISTRACION			623,598	10,748,370	10,124,772
12410-519020	MOBILIARIO Y EQUIPO PARA ESCUELAS, LABORATO			714,570	72,828,703	72,114,133
12410-000000	MOBILIARIO Y EQUIPO DE ADMINISTRACION			6,069,838	211,915,408	205,845,570
12420-521010	EQUIPOS Y APARATOS AUDIVISUALES			192,222	5,027,672	4,835,449
12420-522010	APARATOS DEPORTIVOS			367,887	4,115,487	3,747,600
12420-523010	CAMARAS FOTOGRAFICAS Y DE VIDEO			-5,893	595,456	601,349
12420-529010	OTRO MOBILIARIO Y EQUIPO EDUCACIONAL Y RECR			-25,958	538,233	564,191
12420-000000	MOBILIARIO Y EQUIPO EDUCACIONAL Y RECREATIV			528,258	10,276,848	9,748,590
12430-531010	EQUIPO MEDICO Y DE LABORATORIO			893,716	8,240,008	7,346,292
12430-532010	INSTRUMENTAL MEDICO Y DE LABORATORIO			22,541	139,709	117,167
12430-000000	EQUIPO E INSTRUMENTAL MEDICO Y DE LABORATO			916,257	8,379,717	7,463,459
12440-541010	AUTOMOVILES Y CAMIONES			-6,501	18,742,029	18,748,530
12440-542010	CARROGERIAS Y REMOLQUES			0	105,931	105,931
12440-545010	EMBARCACIONES			-18,000	107,521	125,521
12440-000000	VEHICULOS Y EQUIPO DE TRANSPORTE			-24,501	18,955,482	18,979,983
12460-561010	MAQUINARIA Y EQUIPO AGROPECUARIO			5,150	823,825	818,675
12460-562010	MAQUINARIA Y EQUIPO INDUSTRIAL			634,363	8,194,942	7,560,579
12460-563010	MAQUINARIA Y EQUIPO DE CONSTRUCCION			0	112,672	112,672
12460-564010	SISTEMAS DE AIRE ACONDICIONADO, CALEFACCION			-119,538	11,099,002	11,218,539
12460-565010	EQUIPO DE COMUNICACIÓN Y TELECOMUNICACION			32,446	1,513,345	1,480,899
12460-566010	MAQUINARIA Y EQUIPO ELECTRICO Y ELECTRONICO			-34,804	7,183,997	7,218,801
12460-567010	HERAMIENTAS			292,977	1,703,437	1,410,460
12460-569020	OTROS BIENES MUEBLES			0	340,570	340,570
12460-000000	MAQUINARIA, OTROS EQUIPOS Y HERRAMIENTAS			810,594	30,971,789	30,161,196
b) Subtotal				8,300,446	280,499,244	272,198,798

c) Intangibles

CUENTA	DESCRIPCION			SALDO DEL EJERCICIO	SALDO FINAL 2019	SALDO EJERCICIO 2018
12510-591010	SOFTWARE			9,113.70	5,327,548.21	5,318,434.51
12510-000000	SOFTWARE			9,113.70	5,327,548.21	5,318,434.51
c) Subtotal				\$9,113.70	\$5,327,548.21	\$5,318,434.51

d) Depreciación, deterioro y amortización acumulada de bienes

CUENTA	DESCRIPCION			SALDO DEL EJERCICIO	SALDO FINAL 2019	SALDO EJERCICIO 2018
12610-583010	EDIFICIOS Y LOCALES			-13,040,106	-53,405,798	-40,365,692
12610-000000	BIENES INMUEBLES			-13,040,106	-53,405,798	-40,365,692
12630-511010	MOBILIARIO			-2,660,106	-10,283,235	-7,623,129
12630-512010	MUEBLES, EXCEPTO DE OFICINA Y ESTANTERIA			-121,495	-286,847	-165,352
12630-513010	BIENES ARTISTICOS, CULTURALES Y CIENTIFICOS			-92,438	-529,231	-436,793
12630-515010	BIENES INFORMATICOS			-7,176,479	-87,086,249	-79,909,770
12630-519010	EQUIPO DE ADMINISTRACION			-901,737	-3,052,880	-2,151,122
12630-519020	MOBILIARIO Y EQUIPO PARA ESCUELAS, LABORATO			-4,330,958	-25,557,628	-21,226,670

CUENTA	DESCRIPCION			SALDO DEL EJERCICIO	SALDO FINAL 2019	SALDO EJERCICIO 2018
12630-521010	EQUIPOS Y APARATOS AUDIOVISUALES			-996,441	-6,768,463	-5,772,022
12630-522010	APARATOS DEPORTIVOS			-115,637	-1,218,762	-1,103,125
12630-523010	CAMARAS FOTOGRAFICAS Y DE VIDEO			-71,969	-645,202	-573,233
12630-529010	OTRO MOBILIARIO Y EQUIPO EDUCACIONAL Y RECR			-12,641	-22,802	-10,161
12630-531010	EQUIPO MEDICO Y DE LABORATORIO			-1,211,832	-4,638,026	-3,426,194
12630-532010	INSTRUMENTAL MEDICO Y DE LABORATORIO			-13,984	-71,341	-57,357
12630-541010	AUTOMOVILES Y CAMIONES			-2,077,845	-9,003,722	-6,925,877
12630-561010	MAQUINARIA Y EQUIPO AGROPECUARIO			-12,321	-42,903	-30,582
12630-562010	MAQUINARIA Y EQUIPO INDUSTRIAL			-337,082	-1,120,449	-783,367
12630-564010	SISTEMAS DE AIRE ACONDICIONADO, CALEFACCION			-728,595	-3,118,759	-2,390,163
12630-565010	EQUIPO DE COMUNICACIÓN Y TELECOMUNICACION			-221,937	-901,819	-679,882
12630-566010	MAQUINARIA Y EQUIPO ELECTRICO Y ELECTRONICO			-592,129	-2,385,737	-1,793,609
12630-567010	HERRAMIENTAS			-111,006	-385,245	-274,239
12630-569020	OTROS BIENES MUEBLES			-34,057	-124,308	-90,250
12630-000000	MOBILIARIO Y EQUIPO DE ADMINISTRACION			-21,820,690	-157,243,586	-135,422,896
12650-591010	SOFTWARE			-223,256	-5,553,616	-5,330,360
12650-000000	SOFTWARE			-223,256	-5,553,616	-5,330,360
d) Subtotal				-35,084,052	-216,202,999	-181,118,948

- El método de depreciación utilizado es aplicar al costo de adquisición los porcentajes de depreciación de acuerdo con la " GUIA DE VIDA UTIL ESTIMADA Y PORCENTAJES DE DEPRECIACION " publicada en el Diario Oficial de la Federación el 15 de agosto del 2012 dentro de los Parámetros de Estimación de Vida Util. Lo anterior en cumplimiento y aplicación de la Ley General de Contabilidad Gubernamental.

- Los porcentajes de depreciación son los que se enlistan a continuación y el criterio de aplicación es iniciar la depreciación del bien en el mes inmediato posterior al de la adquisición.

Concepto	años de vida útil	% de depreciación anual	% de depreciación anual
Edificios No Habitacionales	30	3.3	3.3
Muebles de Oficina y Estantería	10	10.0	10.0
Muebles , Excepto de Oficina y Estantería	10	10.0	10.0
Equipo de Cómputo y de Tecnologías de la Información	3	33.3	33.3
Otros Mobiliarios y Equipos de Administración	10	10.0	10.0
Equipos y Aparatos Audiovisuales	3	33.3	33.3
Aparatos Deportivos	5	20.0	20.0
Cámaras Fotográficas y de Video	3	33.3	33.3
Otros Mobiliarios y Equipos Educativa y Recreativa	5	20.0	20.0
Equipo Médico y de Laboratorio	5	20.0	20.0
Maquinaria y Equipo Agropecuario	10	10.0	10.0
Maquinaria y Equipo Industrial	10	10.0	10.0
Sistemas de Aire Acondicionado, Calefacción y de Refrigeración industrial y Comercial	10	10.0	10.0
Equipo de Comunicación y Telecomunicación	10	10.0	10.0
Equipos de Generación Eléctrica, Aparatos y Accesorios Eléctricos	10	10.0	10.0
Herramientas y Máquinas-Herramienta	10	10.0	10.0

(5) TOTAL	\$809,455,919	\$813,402,660
TOTAL ACTIVO NO CIRCULANTE	\$809,455,919	\$813,402,660
TOTAL ACTIVO	\$881,364,279	\$876,480,407

PASIVO

(6) PASIVO CIRCULANTE

a) Cuentas por Pagar

CUENTA	DESCRIPCION	PLAZO DE VENCIMIENTO	FACTIBILIDAD DE PAGO	SALDO FINAL 2019	SALDO EJERCICIO 2018
21121-000129	COMISION FEDERAL DE ELECTRICIDAD	90 DIAS	SI	133,975	169,407
21121-000314	SERVICIOS SONORENSES DE TURISMO, SA DE CV	90 DIAS	SI	0	44,085
21121-000342	TELEFONOS DE MEXICO S.A.B. DE C.V.	90 DIAS	SI	0	16,907
21121-000343	OOMAPAS NAVOJOA	90 DIAS	SI	44,792	57,370
21121-000494	SERVICIOS VILLA JUAREZ, S.A. DE C.V.	90 DIAS	SI	0	1
21121-000624	TELEFONOS DEL NOROESTE SA DE CV	90 DIAS	SI	2,041	2,041
21121-000644	DISTRIBUIDORA ELECTRICA DIAZ ARMENTA, S.A. DE	90 DIAS	SI	0	2,494
21121-000670	DEX DEL NOROESTE, S.A. DE C.V.	90 DIAS	SI	10,966	80,352
21121-000688	OPERADORA RIO COLORADO S DE RL DE CV	90 DIAS	SI	0	13,690
21121-000691	TURISMO PALO VERDE, S.A. DE C.V.	90 DIAS	SI	8,612	64,818
21121-000848	FRANCISCO OCHOA MONTAÑO	90 DIAS	SI	0	6,038
21121-000881	KINO GAS DEL NOROESTE SA DE CV	90 DIAS	SI	0	72,412
21121-000984	ENRIQUE VEGA LUNA	90 DIAS	SI	0	1,233
21121-001031	ENRIQUE ESPINOZA MELENDREZ	90 DIAS	SI	0	18,630
21121-001297	SIMPSON S.A. DE C.V.	90 DIAS	SI	14,107	37,936
21121-001428	ADOLFO LEON CELAYA	90 DIAS	SI	131,596	0
21121-001520	CONRADO FLORES TAPIA	90 DIAS	SI	0	836
21121-001710	MARTIN ROBERTO JACOTT MUÑOZ	90 DIAS	SI	0	94,424
21121-002533	TELEFONIA POR CABLE S.A. DE C.V.	90 DIAS	SI	140,360	138,040
21121-002576	ITS LEARNING AS	90 DIAS	SI	430,530	0
21121-002764	CLAUDIO ISMAEL MARTINEZ DIAZ	90 DIAS	SI	22,968	0
21121-002786	PRO SYSTEMS MR SA DE CV	90 DIAS	SI	0	2,761
21121-002952	SERVICIO DE CONTENEDORES MEDOL S C DE R L D	90 DIAS	SI	0	8,120
21121-003083	MADUEÑO VILLAPUDUA LUIS ALFONSO	90 DIAS	SI	0	3,230
21121-003132	VICTOR FRANCISCO FELIX LUGO	90 DIAS	SI	0	2,088
21121-003220	JESUS ABRAHAM PEREZ LOUSTAUNAU	90 DIAS	SI	0	20,650
21121-003239	JOSE MARIO NORIEGA ENCINAS	90 DIAS	SI	0	9,570
21121-003270	HERMENEGILDO NORIEGA BURROLA	90 DIAS	SI	0	53,962
21121-003278	ULINE SHIPPING SUPPLIES S DE RL DE CV	90 DIAS	SI	2,445	0
21121-003388	CANADA ENGLISH ACADEMY SA DE CV	90 DIAS	SI	30,400	0
21121-003395	DECORACION Y ORGANIZACION DE EVENTOS MAX F	90 DIAS	SI	0	69,600
21121-003416	JULIO CESAR ALVAREZ JACOTT	90 DIAS	SI	286,628	0
21121-003454	JESUS FERNANDO RODRIGUEZ ALONSO	90 DIAS	SI	12,363	0
21121-003456	THINK SMART S.A. DE C.V.	90 DIAS	SI	3,480	41,760
21121-003563	WENS GRAPHIC SA DE CV	90 DIAS	SI	6,041	0
21121-003574	CFE SUMINISTRADOR DE SERVICIOS BASICOS	90 DIAS	SI	0	1
21121-003624	AMADO NAVARRO FERNANDEZ	90 DIAS	SI	0	278,957
21121-003642	LUIS GUSTAVO CASTRO VILLEGAS	90 DIAS	SI	6,915	0
21121-003667	CONSULTORIA Y PROYECTOS SASA SC	90 DIAS	SI	23,838	0
21121-003688	JOSE RICARDO LAUREANO DURAZO	90 DIAS	SI	0	18,692
21121-003763	SANTIAGO SANCHEZ CAMACHO	90 DIAS	SI	0	37,448
21121-003883	SOTOMAYOR ELIAS S.C.	90 DIAS	SI	0	47,575
21121-003920	JOEL ARTURO SÁNCHEZ HERNÁNDEZ	90 DIAS	SI	0	15,545
21121-003974	ALFREDO GÓMEZ RETES	90 DIAS	SI	0	5,870
21121-004131	JUAN RUBEN VILLEDA VELOZ	90 DIAS	SI	479,683	0
21121-004166	CARLOS NAFARRATE SA DE CV	90 DIAS	SI	30,272	0
21121-004179	NOVATEC PI SA DE CV	90 DIAS	SI	23,780	0
21121-004181	MACE SERVICIOS Y PRODUCTOS DE INNOVACION S	90 DIAS	SI	23,780	0

CUENTA	DESCRIPCIÓN		PLAZO DE VENCIMIENTO	FACTIBILIDAD DE PAGO	SALDO FINAL 2019	SALDO EJERCICIO 2018
21121-004182	MAYRA ALEJANDRA VEGA HERRERA		90 DIAS	SI	16,414	0
21121-004183	JULIO CESAR RASCON TORRES		90 DIAS	SI	23,954	0
21121-004186	PUBLIGAB COMUNICACIONES SA DE CV		90 DIAS	SI	23,200	0
21121-004187	FERNANDO SAÑUDO SALAZAR		90 DIAS	SI	23,200	0
21121-004188	JOSE ALONSO DURAN TORRES		90 DIAS	SI	23,954	0
21121-000000	PROVEEDORES A CORTO PLAZO				1,960,293	1,436,541
a) Subtotal					1,960,293	1,436,541

b) Documentos por Pagar a Corto Plazo.

CUENTA	DESCRIPCIÓN		PLAZO DE VENCIMIENTO	FACTIBILIDAD DE PAGO	SALDO FINAL 2019	SALDO EJERCICIO 2018
21171-000008	FONDO DE PENSIONES Y JUBILACION		90 DIAS	SI	152	0
21171-000009	SERVICIOS MEDICO ISSSTESON		90 DIAS	SI	83	0
21171-000010	APORTACION PRESTAMO PRENDARIO ISSSTESON		90 DIAS	SI	8	0
21171-000011	APORTACION CORTO PLAZO A ISSSTESON		90 DIAS	SI	8	0
21171-000012	SEGURO DE RETIRO ISSSTESON		90 DIAS	SI	2	0
21171-000013	SEGURO DE VIDA ISSSTESON		90 DIAS	SI	0	0
21171-000014	INFRAESTRUCTURA HOSPITALARIA		90 DIAS	SI	15	0
21171-000021	CUOTA SINDICAL		90 DIAS	SI	9,129	8,678
21171-000022	PAGO DE PRESTAMOS AL SUTCESUES		90 DIAS	SI	114,007	37,300
21171-000026	FONDO AHORRO SUTCESUES		90 DIAS	SI	3,621	26,552
21171-000027	FONDO DE RETIRO DEL SUTCESUES		90 DIAS	SI	4,071	4,690
21171-000028	PRESTAMO FONDO AHORRO SUTCESUES		90 DIAS	SI	6,108	24,839
21171-000033	FONDO DE AHORRO U.A. NAVOJOA		90 DIAS	SI	4,150	3,400
21171-000034	PRESTAMO FONDO AHORRO NAVOJOA		90 DIAS	SI	500	500
21171-000060	APOYO SOLIDARIO POR DEFUNCION		90 DIAS	SI	25	50
21171-000061	PRESTAMO INFONACOT		90 DIAS	SI	223,839	33,267
21171-000063	APOYO A COMPANERO TRABAJADOR		90 DIAS	SI	900	100
21171-000064	MANTENIMIENTO DE TERRENO		90 DIAS	SI	1,962	1,962
21171-000068	ADQUISICION DE TERRENO		90 DIAS	SI	812	812
21171-000071	PENSION ALIMENTICIA		90 DIAS	SI	3,052	3,440
21171-000076	SISTEMA INTEGRAL DE SERVICIO MEDICO A PADRE		90 DIAS	SI	281	281
21171-000080	INFONAVIT		90 DIAS	SI	1,700,011	2,496,876
21171-000081	AMORTIZACIONES INFONAVIT		90 DIAS	SI	2,815,303	1,564,792
21171-000102	SEGUROS METLIFE		90 DIAS	SI	2,089	652
21171-000127	SEGUROS MEDICOS SUTCESUES		90 DIAS	SI	18,269	18,269
21171-000210	BOLETOS MUESTRA GASTRONOMICA		90 DIAS	SI	8,639	8,540
21171-000251	CASA DE COMERCIAL SUTCESUES		90 DIAS	SI	665	585
21171-000000	CUOTAS POR PAGAR				4,917,702	4,235,585
21172-000101	I.S.R. RETENIDO SUELDOS Y SALARIOS SLRC		30 DIAS	SI	418,582	258,836
21172-000102	I.S.R. RETENIDO SUELDOS Y SALARIOS HERMOSILL		30 DIAS	SI	412,055	284,730
21172-000103	I.S.R. RETENIDO SUELDOS Y SALARIOS NAVOJOA		30 DIAS	SI	136,431	86,264
21172-000104	I.S.R. RETENIDO SUELDOS Y SALARIOS MAGDALEN		30 DIAS	SI	68,547	38,402
21172-000105	I.S.R. RETENIDO SUELDOS Y SALARIOS BENITO JUA		30 DIAS	SI	39,041	25,515
21172-000106	I.S.R. RETENIDO SUELDOS Y SALARIOS RECTORIA		30 DIAS	SI	194,663	98,830
21172-000121	I.S.R. RETENIDO HONORARIOS ASIMILADOS SLRC		30 DIAS	SI	1,819	5,118
21172-000122	I.S.R. RETENIDO HONORARIOS ASIMILADOS HERMC		30 DIAS	SI	30,116	27,646
21172-000123	I.S.R. RETENIDO HONORARIOS ASIMILADOS NAVOJ		30 DIAS	SI	5,660	4,406
21172-000124	I.S.R. RETENIDO HONORARIOS ASIMILADOS MAGDA		30 DIAS	SI	215	2,906
21172-000125	I.S.R. RETENIDO HONORARIOS ASIMILADOS BENITC		30 DIAS	SI	4,568	4,049
21172-000126	I.S.R. RETENIDO HONORARIOS ASIMILADOS RECTO		30 DIAS	SI	13,043	5,487
21172-000131	I.S.R. RETENIDO SERVICIOS PROFESIONALES SLRC		30 DIAS	SI	540	2,085

CUENTA	DESCRIPCION		PLAZO DE VENCIMIENTO	FACTIBILIDAD DE PAGO	SALDO FINAL 2019	SALDO EJERCICIO 2018
21172-000136	I.S.R. RETENIDO SERVICIOS PROFESIONALES RECT		30 DIAS	SI	161,614	45,716
21172-000151	IVA SLRC		30 DIAS	SI	288	0
21172-000156	IVA RECTORIA		30 DIAS	SI	13,023	6,843
21172-000161	ISRTP SLRC		30 DIAS	SI	290,361	0
21172-000162	ISRTP HMO		30 DIAS	SI	491,881	0
21172-000163	ISRTP NAV		30 DIAS	SI	175,083	0
21172-000164	ISRTP MAG		30 DIAS	SI	93,483	0
21172-000165	ISRTP BJ		30 DIAS	SI	48,710	0
21172-000166	ISRTP RECTORIA		30 DIAS	SI	152,701	0
21172-000211	ISR HONORARIOS ASIMILADOS A SUELDO ANEXO 1-		30 DIAS	SI	0	8,247
21172-000215	ISR HONORARIOS ASIMILADOS A SUELDO ANEXO 5-		30 DIAS	SI	0	41,247
21172-000501	ISR SERVICIOS PROFESIONALES SERVICIOS EMPRE		30 DIAS	SI	5,317	5,212
21172-000502	ISR HONORARIOS ASIMILADOS SERVICIOS EMPRES		30 DIAS	SI	1,447	0
21172-000531	IVA SERVICIOS EMPRESARIALES		30 DIAS	SI	12,048	5,559
21172-000000	IMPUESTOS POR PAGAR		30 DIAS		2,771,236	957,098
21191-000006	ISSSTESON		30 DIAS	SI	0	5,504,517
21191-000019	COSME OCHOA JUAN		30 DIAS	SI	0	2,393
21191-000023	MIRANDA HERNANDEZ RAYMUNDO		30 DIAS	SI	-125	0
21191-000070	CREDITO EDUCATIVO/ALUMNOS		30 DIAS	SI	0	4,090
21191-000074	LIRA RAMIREZ JUAN		30 DIAS	SI	0	1,337
21191-000078	LOPEZ SALAZAR LUIS REY		30 DIAS	SI	0	300
21191-000090	GONZALEZ FIMBRES ROBERTO ANDRES		30 DIAS	SI	11,000	0
21191-000129	GUTIERREZ GARCIA PABLO		30 DIAS	SI	11,000	0
21191-000178	15% DEL 0.2% CECOP		30 DIAS	SI	366	1,067
21191-000454	SUTCESUES		30 DIAS	SI	0	21,699
21191-000477	BECAS DE MOVILIDAD INTERNACIONAL		30 DIAS	SI	129,662	0
21191-000478	BECAS DE MOVILIDAD NACIONAL		30 DIAS	SI	123,548	51,548
21191-000479	BECAS BECALOS		30 DIAS	SI	68,500	68,500
21191-000513	GABRIELA CID LOPEZ		30 DIAS	SI	40,818	0
21191-000584	GONZALEZ MARTINEZ LIZETH ALEJANDRA		30 DIAS	SI	6,000	0
21191-000595	ALUMNO BECAS UAH		30 DIAS	SI	41,106	0
21191-000685	GOMEZ INFANTE EDUARDO ALBERTO		30 DIAS	SI	11,000	0
21191-000704	CARRILLO CISNEROS ESTHELA		30 DIAS	SI	0	4,071
21191-000711	FPR DE LOS TRABAJADORES SINDICALIZADOS SUT		30 DIAS	SI	34,244	122,131
21191-000880	RAMIREZ SIQUEIROS MARIA GRETHEL		30 DIAS	SI	11,000	0
21191-000895	ROCHA MARTINEZ EDGAR EDUARDO		30 DIAS	SI	0	600
21191-000905	BLANCO GUZMAN SERGIO CARLOS		30 DIAS	SI	0	2,463
21191-001025	SANCHEZ RUIZ LUISA FERNANDA		30 DIAS	SI	0	1,110
21191-001375	REYES ROBLES MARINA		30 DIAS	SI	11,000	0
21191-001514	POOM BUSTAMANTE TANIA GUADALUPE		30 DIAS	SI	29,099	0
21191-001525	REEMBOLSO REINSCRIPCION EXPORANEA 2015-01		30 DIAS	SI	0	1,200
21191-001586	LEYVA MUÑOZ JUAN RAMON		30 DIAS	SI	838	838
21191-002500	ZAMBRANO REYES CARLOS		30 DIAS	SI	7,750	0
21191-002501	RODRIGUEZ ALVAREZ RAMSES ARTURO		30 DIAS	SI	7,750	0
21191-002819	TAPIA LOPEZ CARMEN GUADALUPE		30 DIAS	SI	0	1,684
21191-002821	RUBIO RAMIREZ MANUEL		30 DIAS	SI	0	14,355
21191-002841	MORALES GONZALEZ ADRIANA EDITH		30 DIAS	SI	0	18,140
21191-002845	VALENCIA FALCON TERESITA		30 DIAS	SI	6,000	14,555
21191-002847	MERCADO RAMIREZ MIRLA GLORIA		30 DIAS	SI	0	27,043
21191-002970	GOMEZ GAMEZ ALBA IRENE		30 DIAS	SI	0	501
21191-003516	CASTELLANOS CASTILLO LUIS DIEGO		30 DIAS	SI	0	377
21191-004255	DE LA CRUZ ORTEGA MANUEL FRANCISCO		30 DIAS	SI	11,000	0

CUENTA	DESCRIPCION		PLAZO DE VENCIMIENTO	FACTIBILIDAD DE PAGO	SALDO FINAL 2019	SALDO EJERCICIO 2018
21191-004327	PEREZ BENAVIDES PAOLA		30 DIAS	SI	8,515	0
21191-004463	BURGUENO OLIVAS JOVANNY EZEQUIEL		30 DIAS	SI	0	5,331
21191-004480	MACIAS DUARTE ALBERTO		30 DIAS	SI	2,509	1,700
21191-004523	HUERTA HERNANDEZ JOAQUIN PASCUAL		30 DIAS	SI	0	11,681
21191-004704	GONZALEZ RUIZ JOSE GERARDO		30 DIAS	SI	0	16,094
21191-004865	NAVA GOMEZ JOSE RAUL		30 DIAS	SI	0	831
21191-004889	MIRANDA ARMENTA BLANCA AZUCENA		30 DIAS	SI	0	6,627
21191-004933	ZAMBRANO MENDEZ EUNICE ELIZABETH		30 DIAS	SI	0	3,453
21191-004986	FELIX URIAS CHRISTIAN		30 DIAS	SI	0	177
21191-005002	GUZMAN CALDERON SERAFIN FLORENCIO		30 DIAS	SI	0	177
21191-005061	GASTELUM ROJERO DENISSE LUCIA		30 DIAS	SI	0	1,888
21191-005071	ESTRADA TERAN ARIADNA ALICIA		30 DIAS	SI	2,569	0
21191-005073	ESTRELLA FLORES JESUS RAFAEL		30 DIAS	SI	0	3,254
21191-006068	MURRIETA APODACA EDGAR EDUARDO		30 DIAS	SI	0	733
21191-006104	BARRERAS GARCIA JORGE ADALBERTO		30 DIAS	SI	0	644
21191-006124	DURAZO TERAN LUIS ALBERTO		30 DIAS	SI	11,000	5,325
21191-006131	DUARTE FELIX HECTOR		30 DIAS	SI	11,000	0
21191-006179	CARBAJAL BACA JOVANNY EDMUNDO		30 DIAS	SI	0	32,172
21191-006481	RODRIGUEZ MARTINEZ KAREN LILLIAN		30 DIAS	SI	1,266	0
21191-006495	STEPHENS CAMACHO NORMA AURORA		30 DIAS	SI	10,266	0
21191-006502	BORBON CASTRO NORMA ANGELICA		30 DIAS	SI	11,000	0
21191-006632	CASTRO ZAMORA ANDRES AQUILINO		30 DIAS	SI	11,000	0
21191-006763	RIOS ZUÑIGA ENRIQUE		30 DIAS	SI	0	925
21191-006776	OCHOA LANDIN DAMASO OCTAVIO		30 DIAS	SI	0	416
21191-006813	ESCOBAR FERNANDEZ DAMARIS		30 DIAS	SI	0	1,217
21191-006823	MARTINEZ GAMEZ IBETH JAZMIN		30 DIAS	SI	2,000	0
21191-006880	PARRA SUAREZ LUZ ELISA		30 DIAS	SI	0	16,725
21191-006959	ICEDO CASILLAS ROSA MARIA		30 DIAS	SI	0	304
21191-006971	ALBELAIS GONZALEZ MARIA AZUCENA		30 DIAS	SI	0	100
21191-006977	MORENO VARGAS MIGUEL ANGEL		30 DIAS	SI	0	13,182
21191-006991	CAMPUZANO CHAVEZ RAUL		30 DIAS	SI	0	323
21191-007008	ENCISO MIRANDA CARLOS ALBERTO		30 DIAS	SI	0	5,000
21191-007024	BERMUDEZ FERRALES MARIA GUADALUPE		30 DIAS	SI	10,363	0
21191-007035	CELAYA QUINTANA ANA KARINA		30 DIAS	SI	0	771
21191-007187	MORALES QUIJADA RAUL LEONARDO		30 DIAS	SI	2,550	0
21191-007207	MOUET CABRERA FRANCISCO GUILLERMO		30 DIAS	SI	0	416
21191-007218	ZUBIETA ORNELAS JOSE MIGUEL		30 DIAS	SI	0	1,778
21191-007221	URREA CURIEL TERESA MARGARITA		30 DIAS	SI	0	323
21191-007222	ROBLEDO BELTRAN RODRIGO		30 DIAS	SI	0	305
21191-007250	SOLIS SANTAMARIA MARCO POLO		30 DIAS	SI	0	13,820
21191-007325	ARMENTA CRUZ ANA KAREN		30 DIAS	SI	0	7,374
21191-007367	DEGOLLADO PRECIADO MAYRA ZOIDET		30 DIAS	SI	20,510	20,510
21191-007424	CAZARES URIBE JOSE MIGUEL		30 DIAS	SI	0	3,550
21191-007543	FERNANDEZ QUIROZ JESUS DANIEL		30 DIAS	SI	0	5,200
21191-007566	MARTINEZ GASTELUM MANUEL FRANCISCO		30 DIAS	SI	0	379
21191-007674	VILLALOBOS SERNA JESUS		30 DIAS	SI	0	720
21191-007795	SALAZAR AYALA FABIAN ERNESTO		30 DIAS	SI	5,906	0
21191-007807	DIAZ GARCIA FATIMA PATRICIA		30 DIAS	SI	7,854	0
21191-007842	SALOMON TORRES RICARDO		30 DIAS	SI	0	484
21191-007992	PALAFX MORENO GUADALUPE		30 DIAS	SI	0	100
21191-008072	RODRIGUEZ LEYVA SANDRA GUADALUPE		30 DIAS	SI	0	396
21191-008123	CORONADO PERAZA MANUEL RAMON		30 DIAS	SI	0	729

CUENTA	DESCRIPCION	PLAZO DE VENCIMIENTO	FACTIBILIDAD DE PAGO	SALDO FINAL 2019	SALDO EJERCICIO 2018
21191-008292	ARVIZU VALENZUELA JOSE ABRAHAM	30 DIAS	SI	0	3,954
21191-008345	RAMIREZ MONGE ELIZABETH	30 DIAS	SI	3,524	0
21191-008618	MONTOYA CAMACHO NATHALY	30 DIAS	SI	3,675	0
21191-008668	PILLADO HERNANDEZ EUSEBIO	30 DIAS	SI	2,000	0
21191-008765	OLIVAS SALCIDO MIGUEL ALEXANDRO	30 DIAS	SI	9,878	0
21191-008951	ROBLES SOTO GUADALUPE ADILIENE	30 DIAS	SI	8,683	0
21191-009620	BECAS UES UNIVERSIA COMEDOR	30 DIAS	SI	0	50
21191-010019	TESORERIA DE LA FEDERACION	30 DIAS	SI	0	0
21191-010077	MORALES PERALTA NORIA EDITH	30 DIAS	SI	223	0
21191-010451	REEMBOLSO POR AUTORIZACION	30 DIAS	SI	-1,554	0
21191-010903	MORALES MOROYOQUI RAUL ELIASID	30 DIAS	SI	2,070	0
21191-010945	CARRILLO MONROY JOSE RAMON	30 DIAS	SI	0	3,940
21191-011030	RUIZ RAMON MARIANA	30 DIAS	SI	0	1,000
21191-011070	GAMEZ MURRIETA VIRIDIANA GUADALUPE	30 DIAS	SI	0	300
21191-011166	ESCALANTE MEDINA ROBERTO CARLOS	30 DIAS	SI	6,000	9,000
21191-011175	NAVARRO VANEGAS OSCAR GUSTAVO	30 DIAS	SI	0	760
21191-011221	LUGO MORALES ALAN ISAIAS	30 DIAS	SI	0	986
21191-011227	SALCEDO VARELA LORENA GUADALUPE	30 DIAS	SI	0	329
21191-011253	GARCIA SILVA MANUEL EDUARDO	30 DIAS	SI	0	230
21191-011261	GARCIA MEDRANO NICANDRO	30 DIAS	SI	0	1,000
21191-011264	CORTEZ ARGUETA YESICA LISETH	30 DIAS	SI	0	3,000
21191-011265	VALENZUELA CORRAL LUIS DONALDO	30 DIAS	SI	0	2,000
21191-011270	PERAZA BARRADEZ FRANCISCO GUADALUPE	30 DIAS	SI	310	310
21191-011273	FIMBRES GAMEZ ANDRES ARMANDO	30 DIAS	SI	0	220
21191-011277	DIAZ SANCHEZ PEDRO ALAN	30 DIAS	SI	0	700
21191-011283	ESCALANTE NORIEGA JOSE OCAMBO	30 DIAS	SI	0	130
21191-011284	SOLORZANO CORRAL JOSE LUIS	30 DIAS	SI	579	579
21191-011288	SANCHEZ MURRIETA ERICK	30 DIAS	SI	0	268
21191-011292	MONTERO BAYLISS CAROLINA	30 DIAS	SI	2,070	0
21191-011295	LOPEZ LUNA JESSICA ABIGAIL	30 DIAS	SI	0	72
21191-011301	MONTOYA GARCIA BRYANDA GISELLE	30 DIAS	SI	0	320
21191-011302	ISLAS NAVARRO ELSA MIREYA	30 DIAS	SI	0	910
21191-011305	BARRON LEYVA CYNTHIA CAROLINA	30 DIAS	SI	0	409
21191-011544	LOPEZ RIVERA FRANCISCO ESTEBAN	30 DIAS	SI	1,000	0
21191-012117	BURGOS SANCHEZ ROSARIO ABEL	30 DIAS	SI	0	1,000
21191-012130	MENDIVIL ALVARADO ANA SILVIA	30 DIAS	SI	0	675
21191-012150	ESPINOZA FIGUEROA GUILLERMO ARTURO	30 DIAS	SI	0	3,000
21191-012181	CHAGOYA SANCHEZ NAHELI GUADALUPE	30 DIAS	SI	0	1,000
21191-012198	ACOSTA AMEZQUITA PRISCILA	30 DIAS	SI	0	1,000
21191-012199	ATONDO ORTEGA JOCABED	30 DIAS	SI	0	2,000
21191-012200	FELIX NIEBLAS JOSE LUIS	30 DIAS	SI	0	2,000
21191-012201	GAXIOLA LASTRA DANIA YATZANI	30 DIAS	SI	0	2,000
21191-012217	CASILLAS CANTU NOHEMY	30 DIAS	SI	2,000	0
21191-012223	ACOSTA AMEZQUITA DALILA	30 DIAS	SI	0	1,000
21191-012225	MORA HERNANDEZ ESTEFANIA	30 DIAS	SI	0	1,000
21191-012228	COZARIT MOROYOQUI RUBEN ELADIO	30 DIAS	SI	0	1,000
21191-012243	JARA FERNANDEZ RAFAEL ARMANDO	30 DIAS	SI	0	1,000
21191-012249	GONZALEZ PACHECO JENIFER ALEJANDRA	30 DIAS	SI	2,000	0
21191-012251	JUPA VALENCIA NATALIA GUADALUPE	30 DIAS	SI	0	2,000
21191-012295	GAXIOLA MORENO GAZMIN SOFIA	30 DIAS	SI	0	1,000
21191-012364	VERDUGO CERVANTES JORGE LUIS	30 DIAS	SI	2,569	0
21191-012404	ARELLANO VEGA OMAR	30 DIAS	SI	1,650	0

CUENTA	DESCRIPCION		PLAZO DE VENCIMIENTO	FACTIBILIDAD DE PAGO	SALDO FINAL 2019	SALDO EJERCICIO 2018
21191-012413	MORALES ALVAREZ SILVIA ALONDRA		30 DIAS	SI	2,569	0
21191-012414	TREJO CORDOVA MARIA FERNANDA		30 DIAS	SI	2,569	0
21191-012415	MONARQUE FRANCO JOSE ENRIQUE		30 DIAS	SI	2,569	0
21191-012416	RODRIGUEZ AGUILAR FLOR AMOR DE LOS ANGELES		30 DIAS	SI	2,569	0
21191-012417	LOPEZ CASTRO LIZETH ANAHI		30 DIAS	SI	2,569	0
21191-012418	VALENZUELA OROZCO FERNANDO		30 DIAS	SI	2,569	0
21191-012419	GRIJALVA ORTEGA JEZER JACIEL		30 DIAS	SI	2,569	0
21191-012420	PARRA OSUNA JESUS FELIPE		30 DIAS	SI	2,569	0
21191-012423	ASTORGA CARVAJAL FRANCISCO JAVIER		30 DIAS	SI	1,400	0
21191-012424	LUNA SEYM JOCELYN GRACIELA		30 DIAS	SI	1,400	0
21191-012425	SOTO COTA NYDIA LIZETH		30 DIAS	SI	1,400	0
21191-012426	VILLEGAS REYES VANIA JANICE		30 DIAS	SI	1,400	0
21191-012427	ZARATE LOPEZ ALEX ANDRES		30 DIAS	SI	1,400	0
21191-012429	CERVANTES GALAVIZ DANIELA		30 DIAS	SI	2,000	0
21191-012443	FLORES GOMEZ SILVIA IRENE		30 DIAS	SI	2,000	0
21191-012444	QUIÑONEZ ESPINOZA ALEJANDRA		30 DIAS	SI	2,000	0
21191-012445	MEDINA LOPEZ MIRIAM GUADALUPE		30 DIAS	SI	2,000	0
21191-012446	VELASQUEZ CRUZ DIANA ARACELI		30 DIAS	SI	2,000	0
21191-012447	RUELAS ESQUER GABRIELA ALEJANDRA		30 DIAS	SI	2,000	0
21191-012448	BUCIO RODRIGUEZ OBDULIA ANA		30 DIAS	SI	2,000	0
21191-012453	AGUIRRE RODRIGUEZ HAZEL PALOMA		30 DIAS	SI	1,200	0
21191-012461	BORBON CASTRO JESSICA ALEJANDRA		30 DIAS	SI	1,650	0
21191-013512	REEMBOLSO POR RECARGOS 2014-2		30 DIAS	SI	0	400
21191-015487	ACEDO GARCIA MARA AURORA - DEPOSITO EN GTM		30 DIAS	SI	0	12
21191-015488	BARRERAS TORRES EFRAIN DE JESUS		30 DIAS	SI	0	470
21191-015821	CARBAJAL CUEVAS GUILLERMO		30 DIAS	SI	0	4,070
21191-020044	REEMBOLSO DE CREDITO EDUCATIVO		30 DIAS	SI	6,325	16,026
21191-021009	VALENZUELA MENDOZA KATHRYN		30 DIAS	SI	2,000	0
21191-021011	MIRANDA SIERRA ADILENE		30 DIAS	SI	1,650	0
21191-030087	COTA LOPEZ JULIO CESAR		30 DIAS	SI	680	680
21191-040043	0.2 % ICIC		30 DIAS	SI	703	2,909
21191-040045	0.5% SUP. Y VIG.		30 DIAS	SI	1,758	7,272
21191-058960	ZAMBRANO REYES CARLOS		30 DIAS	SI	0	1,200
21191-058962	QUINTERO COTA MARTIN ANTONIO		30 DIAS	SI	0	12,000
21191-058963	RIVERA YESCAS DANIEL RODOLFO		30 DIAS	SI	0	4,250
21191-058964	CARVAJAL DUARTE ENRIQUE		30 DIAS	SI	0	4,250
21191-074561	BECUAR GARCIA MIGUEL GUILLERMO		30 DIAS	SI	1,400	0
21191-090099	CREDITO EDUCATIVO		30 DIAS	SI	3,720	7,790
21191-090187	GARCIA LOPEZ DAMARIS		30 DIAS	SI	2,520	0
21191-090206	BECAS GUIAS UES		30 DIAS	SI	56	0
21191-090304	MADRID MURRIETA DANIEL ADAIR		30 DIAS	SI	0	230
21191-090305	BALDERAS VALENZUELA CARLOS		30 DIAS	SI	0	220
21191-090306	AMAYA CORDOVA ISRAEL FRANCISCO		30 DIAS	SI	0	456
21191-090307	ORANTES BETANCOURT KEVIN CESAR DE JESUS		30 DIAS	SI	0	780
21191-100059	SIERRA RUIZ MARTIN		30 DIAS	SI	0	600
21191-100078	ARROYO SANSON NICOLAS		30 DIAS	SI	0	1,500
21191-100079	DE LA TORRE ADRIANA		30 DIAS	SI	0	1,500
21191-100080	SALMERON PINEDA ANGELICA		30 DIAS	SI	0	1,000
21191-100088	RAFAEL DURAZO CORONADO		30 DIAS	SI	4,000	0
21191-100258	FLORES SANCHEZ EDSON ERNESTO		30 DIAS	SI	0	1,000
21191-100260	LOPEZ MARQUEZ FRANCISCO DANIEL		30 DIAS	SI	0	933
21191-100581	TEJEDA BERNAL LIDIA		30 DIAS	SI	0	280

CUENTA	DESCRIPCION		PLAZO DE VENCIMIENTO	FACTIBILIDAD DE PAGO	SALDO FINAL 2019	SALDO EJERCICIO 2018
21191-100589	MENDIAS CORRALES PATRICIA V.		30 DIAS	SI	0	420
21191-100595	ALVAREZ ANDUAGA EDGAR OMAR		30 DIAS	SI	0	300
21191-100599	MADRID COBARRUVIAS MANUEL DE JESUS		30 DIAS	SI	0	600
21191-100748	GIL URQUIDEZ CINTHIA GUADALUPE		30 DIAS	SI	0	3,500
21191-100762	BUSTAMANTE MORA LUZ ESTRELLA		30 DIAS	SI	0	1,776
21191-100763	BARBOZA VEGA ROSARIO JANETH		30 DIAS	SI	0	1,165
21191-100764	SALCEDO MARQUEZ BIANCA NALLELY		30 DIAS	SI	0	1,332
21191-100966	RASCON FELIX ALMENDRA		30 DIAS	SI	3,000	0
21191-114578	PARRA ALMAZAN JENNY YAMILEX		30 DIAS	SI	0	12,000
21191-125506	MURILLO SANTOS MAGDALENA DEL ROSARIO		30 DIAS	SI	0	430
21191-141103	ZAVALA BRIONES FREDY ULISES		30 DIAS	SI	2,070	0
21191-147258	SANDOVAL GALLARDO ALAN ISAAC		30 DIAS	SI	3,500	3,500
21191-147859	MORENO RODRIGUEZ JOSE GREGORIO		30 DIAS	SI	5,000	0
21191-147860	GONZALEZ ORTIZ GERALDIN LORENA		30 DIAS	SI	5,000	0
21191-200090	ARRIZON LOPEZ MARIO		30 DIAS	SI	0	2,690
21191-200091	ORANTES SIERRA JESUS ALFREDO		30 DIAS	SI	0	1,940
21191-200480	CASTRO PAREDES JANETH IRENE		30 DIAS	SI	0	218
21191-200462	ZEVA SILVA JULIO ENRIQUE		30 DIAS	SI	0	680
21191-200463	DUARTE AMARILLAS KARLA IRENE		30 DIAS	SI	0	370
21191-300101	GRACIA MOLINA LIZBETH ALICIA		30 DIAS	SI	0	181
21191-300578	GARCIA PEREZ RAMON MANUEL		30 DIAS	SI	0	10
21191-300579	SANCHEZ RIOS HECTOR MANUEL		30 DIAS	SI	0	20
21191-300596	GOMEZ VEGA JESUS GUADALUPE		30 DIAS	SI	740	740
21191-300859	CARLIN BAEZ FRANIA MABEL		30 DIAS	SI	0	10
21191-300860	GARCIA BORBON ILSE MAYTE		30 DIAS	SI	0	10
21191-300861	LEAL VALDEZ LUCERO DARITZA		30 DIAS	SI	0	10
21191-300890	CORRAL AVILA BRAYAN ELIEL		30 DIAS	SI	0	2,089
21191-321456	ORTEGA ESCALANTE JESUS HERNAN		30 DIAS	SI	0	10
21191-321457	VALENZUELA YOCUPICIO JOSE MIGUEL		30 DIAS	SI	0	10
21191-374589	CASTRO TORRES KEVIN ALEXIS		30 DIAS	SI	740	0
21191-400404	0.2 porc. I.C.I.C		30 DIAS	SI	2,437	7,116
21191-400405	0.2% INSPECCION, VIGILANCIA Y CONTROL		30 DIAS	SI	2,437	7,116
21191-400406	15% DEL 0.2% SUS		30 DIAS	SI	366	1,067
21191-400407	15% DEL 0.2% CCIE		30 DIAS	SI	366	1,067
21191-000000	ACREEDORES DIVERSOS A CORTO PLAZO				821,404	6,219,983
21192-000000	ACREEDORES DIVERSOS ALUMNOS				2,712,346	2,579,974
21192-000000	ACREEDORES DIVERSOS ALUMNOS				2,712,346	2,579,974
21193-000002	APORTACION TRABAJADOR				20,122	20,122
21193-000003	1% CONTINGENCIA				3,300	3,300
21193-000004	RECUPERACION PRESTAMOS				73,078	73,078
21193-000011	FONDO DE CONTINGENCIA				69,688	69,688
21193-000000	FONDO DE RETIRO				166,188	166,188
21194-000001	SISTEMA DE GESTION DE PETICIONES (SGPC)				1,201,909	4,380,964
21194-000000	ACREEDORES DIVERSOS POR CONVENIOS				1,201,909	4,380,964
21195-000001	CONVENIO PROIN CDISON-260-CDI-UES				3,207,785	2,127,358
21195-000000	SERVICIOS EMPRESARIALES				3,207,785	2,127,358
21196-000321	ATO 1-18				0	1,734,002
21196-000322	ATO 2-18				0	297,575
21196-000323	ATO 3-18				0	4,191,674
21196-000324	ATO 4-18				0	280,340
21196-000325	ATO 5-18				0	134,719
21196-000326	ATO 6-18				0	535,171

CUENTA	DESCRIPCION		PLAZO DE VENCIMIENTO	FACTIBILIDAD DE PAGO	SALDO FINAL 2019	SALDO EJERCICIO 2018	
21196-000500	UES 8.5%				2,642,373	1,475,700	
21196-000000	FIDEICOMISO DE RIESGO COMPARTIDO				2,642,373	8,649,181	
					b) Subtotal	18,440,944	29,316,331
					(6) TOTAL	20,401,237	30,752,871
TOTAL PASIVO CIRCULANTE					20,401,237	30,752,871	

El ISR retenido se calculo en base a la aplicación del Plan de Remuneración Total (PRT) por lo cual se considera que representa un riesgo fiscal el no cumplir con la Ley del Impuesto sobre la Renta para determinar las retenciones de los empleados . Contingencia no cuantificada. Apartir de agosto de 2019 se esta aplicando un programa de regularización de las retenciones.

(7) PASIVO NO CIRCULANTE

Cuentas por Pagar A Largo Plazo

El adeudo de \$10,000,000.00 que la institución tiene con el Gobierno del Estado es desde el año 2008 y que por falta de disponibilidad financiera no se ha podido finiquitar. El H. Consejo Directivo en la reunión del mes de mayo de 2016 aprobó la cancelación de este monto, se solicitó a la Secretaria de Hacienda la autorización correspondiente para la cancelación, en el mes de mayo de 2019 los miembros del Consejo Directivo ratifican la cancelacion de este monto. La Secretaria de Hacienda en septiembre 2019 manifesto que se encuentra imposibilitada para condonar el adeudo.

En el pasivo a largo plazo se registró la obligación laboral de empleados de la ues por pasivos contingentes por un importe de \$118,522,263.00 (monto determinado en estudio actuarial), por recomendación del despacho externo. En cumplimiento de lineamientos de CONAC.

CUENTA	DESCRIPCION		PLAZO DE VENCIMIENTO	FACTIBILIDAD DE PAGO	SALDO FINAL	SALDO EJERCICIO 2018	
22291-000001	GOBIERNO DEL ESTADO DE SONORA		NO APLICA	POCA	10,000,000	10,000,000	
22291-000000	ACREEDORES DIVERSOS A LARGO PLAZO				10,000,000	10,000,000	
22631-000000	PROVISION PARA CONTINGENCIAS A LARGO PLAZO		NO APLICA	POCA	0	0	
22631-000000	PROVISION PARA CONTINGENCIAS A LARGO PLAZO				0	0	
22691-000000	OTRAS PROVISIONES A LARGO PLAZO		NO APLICA	POCA	118,522,263	0	
22691-000000	OTRAS PROVISIONES A LARGO PLAZO				118,522,263	0	
					Subtotal	128,522,263	10,000,000
					(7) TOTAL	128,522,263	10,000,000
TOTAL PASIVO A LARGO PLAZO					128,522,263	10,000,000	
TOTAL PASIVOS					148,923,500	40,752,871	

Notas al Estado de Variaciones en la Hacienda Pública/Patrimonio

(8) Hacienda Pública/Patrimonio Contribuido.

a) Patrimonio de Donado

CUENTA	DESCRIPCION	SALDO INICIAL	CARGOS	ABONOS	SALDO FINAL
31121-000001	SAN LUIS RIO COLORADO	54,190,755	0	0	54,190,755
31121-000002	HERMOSILLO	97,850,594	929,028	0	96,921,566
31121-000003	NAVOJOA	33,252,874	671,736	0	32,581,138
31121-000004	RECTORIA	12,873,415	232,129	0	12,641,287
31121-000005	MAGDALENA	13,289,948	0	0	13,289,948
31121-000006	BENITO JUAREZ	11,291,680	558,991	0	10,732,688
31121-000007	BIENES EN COMODATO	174,322	0	0	174,322
31121-000000	PATRIMONIO BIENES MUEBLES E INMUEBLES	222,923,589	2,391,884	0	220,531,705
31131-000001	UNIDAD ACADEMICA SAN LUIS RIO COLORADO	1,321,707	0	0	1,321,707
31131-000002	HERMOSILLO	147,332	0	0	147,332
31131-000003	NAVOJOA	397,187	0	35,214	432,401
31131-000004	PATRIMONIO DONADO FID.551-4 SAN LUIS R.C.	283,022	0	0	283,022
31131-000005	COEPES SAN LUIS R.C.	31,625	0	0	31,625
31131-000007	UNIDAD ACADEMICA HERMOSILLO	5,549,995	0	0	5,549,995
31131-000008	PATRIMONIO DONADO CAPFCE U.A. HILLO	28,302	0	0	28,302
31131-000009	PATRIMONIO DONADO FID. 5130 U.A HILLO	391,549	0	0	391,549
31131-000010	PATRIMONIO DONADO FID.551-4 U.A. HILLO	455,636	0	0	455,636

CUENTA	DESCRIPCION	SALDO INICIAL	CARGOS	ABONOS	SALDO FINAL
31131-000011	COEPES U.A. HILLO	526,889	0	0	526,889
31131-000012	GOBIERNO DEL ESTADO U.A. HILLO	3,048,768	0	0	3,048,768
31131-000013	UNIDAD ACADEMICA NAVOJOA	2,289,340	0	0	2,289,340
31131-000014	PATRIMONIO DONADO FID.5130 U.A. NAVOJOA	324,164	0	0	324,164
31131-000015	PATRIMONIO DONADO FID.551-4 U.A. NAVOJOA	395,689	0	0	395,689
31131-000016	COEPES U. A. NAVOJOA	189,098	0	0	189,098
31131-000017	GOBIERNO DEL ESTADO U.A. NAVOJOA	12,000	0	0	12,000
31131-000018	GOBIERNO FEDERAL U.A. NAVOJOA	1,904,440	0	0	1,904,440
31131-000019	BENITO JUAREZ	224,096	0	0	224,096
31131-000021	PATRIMONIO DONADO FID.551-4 COORDINACION	158,804	0	0	158,804
31131-000022	UNIDAD ACADEMICA MAGDALENA	169,532	0	0	169,532
31131-000023	COEPES U.A. MAGDALENA	1,800,000	0	0	1,800,000
31131-000000	PATRIMONIO DONADO	19,649,174	0	35,214	19,684,388
				a) Subtotal	240,216,093

b) Donaciones de Capital

CUENTA	DESCRIPCION	SALDO INICIAL	CARGOS	ABONOS	SALDO FINAL
31211-000001	DONACIONES DE CAPITAL	241,220,966	0	0	241,220,966
31211-000000	DONACIONES DE CAPITAL	241,220,966	0	0	241,220,966
				b) Subtotal	241,220,966
				(8) TOTAL	481,437,059

(9) Hacienda Pública/Patrimonio Generado

a) De Ejercicios Anteriores

CUENTA	DESCRIPCION	SALDO INICIAL	CARGOS	ABONOS	SALDO FINAL
32211-000001	SAN LUIS RIO COLORADO	-2,126,869	0	786	-2,126,083
32211-000002	HERMOSILLO	-81,952,038	0	-943	-81,952,981
32211-000003	NAVOJOA	-22,325,851	0	-8,780	-22,334,631
32211-000004	RECTORIA	369,221,863	0	0	369,221,863
32211-000005	MAGDALENA	-11,917,088	0	-4,070	-11,921,158
32211-000006	BENITO JUAREZ	-9,640,632	0	-6,680	-9,647,312
32211-000000	RESULTADO DE EJERCICIO ANTERIORES	241,259,385	0	-19,687	241,239,698
32311-000001	REVALUO DE BIENES INMUEBLES	164,870,841	0	0	164,870,841
32311-000000	REVALUO DE BIENES INMUEBLES	164,870,841	0	0	164,870,841
32431-000001	RESERVAS POR CONTINGENCIAS	-118,522,263	0	0	-118,522,263
32431-000000	RESERVAS POR CONTINGENCIAS	-118,522,263	0	0	-118,522,263
32511-000001	SAN LUIS RIO COLORADO	-384,988	0	0	-384,988
32511-000002	HERMOSILLO	-233,079	0	0	-233,079
32511-000004	RECTORIA	-57,650,381	0	0	-57,650,381
32511-000005	MAGDALENA	29,384	0	0	29,384
32511-000006	BENITO JUAREZ	-8,761	0	0	-8,761
32511-000000	CAMBIOS EN POLITICAS CONTABLES	-58,247,826	0	0	-58,247,826
32521-000004	RECTORIA	2,424,929	0	0	2,424,929
32521-000000	CAMBIOS EN ERRORES CONTABLES	2,424,929	0	0	2,424,929
				a) Subtotal	\$231,765,379

b) Del Ejercicio: Ver Estado de Actividades del 01 Enero al 31 de diciembre de 2019 =====>

b) Subtotal	19,238,341
(9) TOTAL	251,003,719

RESULTADO DE EJERCICIO ANTERIORES:

FECHA	CONCEPTO	REFERENCIA	IMPORTE
10/01/2019	POL.E7280 SAL. ALBURQUEQUE NM ASISTENCIA A LA CONFERENCIA DE LAS AMERICAS NEW MEXICO TECH	DA-282	-12,805
16/01/2019	REG. DE BECAS GUIAS UES 2018-2 DE LAS UDS. ACADEMICAS DE LA UES, SEGUN OFICIO SGAC*0036/2019.	DA-247	-19,723
16/01/2019	REG. DE BECAS GUIAS UES 2018-2 DE LAS UDS. ACADEMICAS DE LA UES, SEGUN OFICIO SGAC*0036/2019.	DA-247	-31,637
16/01/2019	REG. DE BECAS GUIAS UES 2018-2 DE LAS UDS. ACADEMICAS DE LA UES, SEGUN OFICIO SGAC*0036/2019.	DA-247	-10,787
16/01/2019	POL.E9016/18 AMPLIACION DE POLIZA DE SEGURO DE ACCIDENTES ESCOLARES ALUMNOS	DA-249	-181
16/01/2019	POL.D17861 DEPOSITOAXA BAJA DE ALUMNOS	DA-250	7,264
16/01/2019	POL.E9488 SEGURO DE ACCIDENTES ESCOLARES DE ALUMNOS	DA-258	383,599
16/01/2019	REG. DE BECAS GUIAS UES 2018-2 DE LAS UDS. ACADEMICAS DE LA UES, SEGUN OFICIO SGAC*0036/2019.	DA-247	-5,152
16/01/2019	REG. DE BECAS GUIAS UES 2018-2 DE LAS UDS. ACADEMICAS DE LA UES, SEGUN OFICIO SGAC*0036/2019.	DA-247	-2,576
31/01/2019	RECLASIF. DE POL.DA-10347 DEL 2017, P/REG.EN LA UASLRC EN CTAS. DE ACTIVOS 5 GRADAS DE ALUMINIO	DA-813	1,015,377
31/01/2019	OP 19000039375 SEGUNDA QCNA DICIEMBRE 2018 SUBSIDIO ESTATAL NO MINISTRADA	DA-978	12,902,279
TOTAL ENERO			14,205,658

FECHA	CONCEPTO	REFERENCIA	IMPORTE
01/02/2019	REGRO DIF. EN OP SUB ESTATAL MES DE DIC 2018	DA-2141	3,000
13/02/2019	REINTEGRO A LA TESOFE PFCE 2018	EA-443	-11,211
18/02/2019	REINTEGRO PFCE 2018 DE PRODS FINANCIEROS	EA-601	-11,179
20/02/2019	CANC. CH. 998 VEGA MORENO BRENDA MARIA 7 AGOSTO 2018	DA-1365	310,099
20/02/2019	CANC. CH. 4751 DOMINGUEZ BORBON VANNIA UAH HMO 7-JUN-2017	DA-1359	135,996
20/02/2019	CANC. CH. 8099 RODRIGUEZ MARTINEZ KAREN JULIAN 2 JUL 2018	DA-1360	27,939
22/02/2019	CANCELACION DE POL. DA-14895 DE NOV 2018 BECA DEPORTIVA.	DA-1361	4,000
28/02/2019	CANC. CH. 1840 MORALES RAMIREZ OSCAR ARTURO 2DA AGOSTO 2018	DA-1938	2,902
28/02/2019	CANC. CH. 2044,2041,1822,1916,1910,1903 GARCIA SOLIS ADRIAN MANUEL 2018	DA-1937	26,578
28/02/2019	CANC. CH. 2044,2041,1822,1916,1910,1903 GARCIA SOLIS ADRIAN MANUEL 2018	DA-1937	-8,857
28/02/2019	CANCELACION DE DEUDA GOBIERNO DEL ESTADO	DA-2308	10,000,000
28/02/2019	PAGO DE FACTURA DE TONER DEL MES DE NOVIEMBRE 2018 EN LA UNIDAD ACADEMICA BENITO JUAREZ	DA-145	-8,404
TOTAL FEBRERO			10,471,064

FECHA	CONCEPTO	REFERENCIA	IMPORTE
01/03/2019	CANC. CH. 8065 GALINDO COTA FABIAN DEL 13 DIC 2018 ANTIGUEDAD	DA-3312	5,324
01/03/2019	GXC GASTO DE CAMINO TRASLADO ALUMNOS A PRACTICA EN HUATABAMPO	DA-191	-300
01/03/2019	GASTO DE CAMINO TRASLADO DE PERSONAL NAVOJOA SONORA	DA-190	-300
20/03/2019	REGISTRO DE CONSUMO DE TELEFONO DE LOS MESES DE OCTUBRE, NOVIEMBRE Y DICIEMBRE 2018	DA-1128	-110,880
21/03/2019	FRA. 591, DE MARZO 2018. SERV. DE INSPECCION, MANTTO. Y REPARAC. DE EXTINGUIDORES EN LLA UAM	DA-2763	-32,819
21/03/2019	FRAS. TSH-007509,007154,008158,007513,006839,007511,008148,008147,007994,007833. DEL 2018 DE LAS UD	DA-2766	-85,260
26/03/2019	CANC. CH. 8164 CORONADO DOJAQUEZ ARACELI	DA-3492	8,326
29/03/2019	RECLASIFICACION DE LA POLIZA D258	DA-3370	-363,599
29/03/2019	POL.E9488 SEGURO DE ACCIDENTES ESCOLARES DE ALUMNOS	DA-3372	-363,599
31/03/2019	REVERSA PD-978 31 DE ENERO 2019 MOV. MAL APLICADO	DA-3602	-12,902,279
31/03/2019	REVERSA PD-2141 01 FEB 2019 MVO MAL APLICADO	DA-3603	-3,000
31/03/2019	CANC. PD-2308 DEL 28 FEB. 2019 MVTO NO AUTORIZADO CANC. DEUDA	DA-4051	-10,000,000
TOTAL MARZO			-23,846,186

RESULTADO DE EJERCICIO ANTERIORES:

FECHA	CONCEPTO	REFERENCIA	IMPORTE
19/06/2019	CANCELACION CHEQUE 8013 DEL 2018 SANTANA BEJARANO JESSICA YUNIVER	DA-7116	5,894
20/06/2019	CANCELACION CHEQUE 8004 POR ANTIGUEDAD 2018 SALAZAR SORCIA HECTOR ALONSO	DA-7115	3,852
25/06/2019	CANCELACION CHEQUE 4718 MERCADO RAMIREZ MIRLA GLORIA 2017	DA-7320	27,043
25/06/2019	CANCELACION CHEQUE 495 POR ANTIGUEDAD 2015 PARRA SUAREZ LUZ ELISA	DA-7322	16,725
25/06/2019	CANCELACION 3680 2016 MORALES GONZALEZ ADRIANA EDITH	DA-7323	18,140
13/06/2019	CANCELACION CHEQUE 557 NOMINA MIRANDA ARMENTA BLANCA AZUCENA 2016	DA-6707	6,627
13/06/2019	CANCELACION DEVOLUCION PRESTACION NOMINA NO CORRESPONDIENTE FERNANDEZ QUIROS JESUS D	DA-6709	5,200
13/06/2019	CANCELACION CHEQUE 735 HMO 2015 SOLIS SANTAMARIA MARCO POLO	DA-6711	13,820
16/06/2019	CANCELAC. DE POL. DA-3824 DEL 2016 POR DEPURACION DE LA CTA. DE ACREESD. DIVS.	DA-7005	5,000
25/06/2019	DEV. PAGO INDEBIDO GERARDO GONZALEZ RUIZ 2015	DA-7317	16,094
25/06/2019	CANCELACION CHEQUE 4222 Y 4286 2017 RUBIO SANCHEZ MANUEL NOMINA	DA-7318	14,355
25/06/2019	CANCELACION 799 CARBAJAL BACA JOVANNY EDMUNDO 2017	DA-7319	32,172
26/06/2019	CANCELACION CHEQUE 3619 POR DESINTEGRACION 2015 DEPURACION	DA-7550	11,681
26/06/2019	CANCELACION CHEQUE 1513 MORENO VARGAS MIGUEL ANGEL 2017	DA-7552	13,182
26/06/2019	CANCELACION CHEQUE 1734 REPORTE EXTRAVIJO 2018 ARMENTA CRUZ ANA KAREN	DA-7553	7,374
26/06/2019	CANCELACION CHEQUE 815 ZAMBRANO MENDEZ EUNICE ELIZABETH 2018	DA-7554	2,410
30/06/2019	CANCELACION DE POL. DA-16988 DEL 2017. POR CANCELACION DE FRAS. A8755, A8756.	DA-8362	20,650
TOTAL JUNIO			220,217

FECHA	CONCEPTO	REFERENCIA	IMPORTE
24/09/2019	DEPURACION DE REGISTROS DEUDORES DVERSOS CONVENIOS ALUMNOS 2013-2015	DA-10759	-102,828
24/09/2019	DEPURACION DE REGISTROS DEUDORES DVERSOS CONVENIOS ALUMNOS 2013-2015 HERMOSILLO	DA-10759	-371,738
30/09/2019	DEPURACION DE REGISTROS DEUDORES DVERSOS CONVENIOS ALUMNOS 2013-2015 HERMOSILLO	DA-11224	-344,209
24/09/2019	DEPURACION DE REGISTROS DEUDORES DVERSOS CONVENIOS ALUMNOS 2013-2015	DA-10759	-46,923
24/09/2019	DEPURACION DE REGISTROS DEUDORES DVERSOS CONVENIOS ALUMNOS 2013-2015	DA-10759	-17,930
24/09/2019	DEPURACION DE REGISTROS DEUDORES DVERSOS CONVENIOS ALUMNOS 2013-2015	DA-10759	-95,430
30/09/2019	DEPURACION DE REGISTROS DEUDORES DVERSOS CONVENIOS ALUMNOS BUJAREZ	DA-11274	-178,261
TOTAL SEPTIEMBRE			-1,167,318

FECHA	CONCEPTO	REFERENCIA	IMPORTE
31/10/2019	DEPURACION DE REGISTROS DEUDORES DVERSOS CONVENIOS ALUMNOS 2013-2015 SLRC	DA-12741	-240,396
28/10/2019	DEPURACION DE REGISTROS DEUDORES DVERSOS CONVENIOS ALUMNOS 2013-2015 NAVOJOA	DA-12145	-37,730
30/09/2019	DEPURACION DE REGISTROS DEUDORES DVERSOS CONVENIOS ALUMNOS 2013-2015 MAGDALENA	DA-12742	-52,468
TOTAL OCTUBRE			-330,594

FECHA	CONCEPTO	REFERENCIA	IMPORTE
25/11/2019	DEPURACION DE REGISTROS DEUDORES DVERSOS SAN LUIS RIO COLORADO	DA-13693,14406,13733	-128,944
25/11/2019	DEPURACION DE REGISTROS DEUDORES DVERSOS HERMOSILLO	DA-13693-14406	-326,497
26/11/2019	DEPURACION DE REGISTROS DEUDORES DVERSOS NAVOJOA	DA-13693-14406	-86,673
25/11/2019	DEPURACION DE REGISTROS DEUDORES DVERSOS MAGDALENA	DA-13693-14406	-70,847
25/11/2019	DEPURACION DE REGISTROS DEUDORES DVERSOS BENITO JUAREZ	DA-13693-14406	-53,544
TOTAL NOVIEMBRE			-666,505

FECHA	CONCEPTO	REFERENCIA	IMPORTE
31/12/2019	DEPURACION DE REGISTROS DEUDORES DVERSOS	DA-16002, 16996,16785	-79,175
31/12/2019	REGISTRO CANCELACION POLIZA 2018 DEL 2018 POR DUPLICIDAD EN PROVISION DE GASTO	DA-17064	37,448
16/12/2019	RECLASIFICACION POL 1049 F/32 REPISAS PARA AREA CONTABLE	DA-7831	22,040
TOTAL DICIEMBRE			-19,667

TOTAL			-1,125,351
--------------	--	--	-------------------

Las Modificaciones al Patrimonio Generado

Enero	14,205,659
Febrero	10,471,064
Marzo	-23,848,186
Abril	0
Mayo	0
Junio	220,217
Julio	0
Agosto	0
Septiembre	-1,157,318
Octubre	-330,594
Noviembre	-666,505
Diciembre	-19,687

Total de modificaciones al Patrimonio Generado: -1,125,351

TOTAL PATRIMONIO	\$732,440,779
TOTAL PASIVO + PATRIMONIO	\$881,364,279

Notas al Estado de Actividades

(10) Ingresos y Otros Beneficios

A) Ingresos de Gestión

CUENTA	DESCRIPCION	SALDO INICIAL	CARGOS	ABONOS	SALDO FINAL
41731-000000	ENTIDADES AUXILIARES				504,512
41732-000000	SERVICIO APOYO TECNICO				182,000
41733-000000	INGRESOS POR PROYECTOS Y CONVENIOS PUBLICO				121,387
41734-000000	INGRESOS POR FUENTES PRIVADAS				0
41735-000000	INGRESOS POR PRODUCTOS FINANCIEROS				6,656,347
41736-000000	OTROS INGRESOS				21,053,231
41737-000000	CUOTAS Y COLEGIATURAS				93,704,121
41738-000000	INGRESOS DERIVADOS DE ACTIVIDADES EDUCACIONALES				17,481,770
41739-000000	EXCENCIONES				19,810,581
41700-000000	INGRESOS POR VENTA DE BIENES Y SERVICIOS				159,513,948
	INGRESOS POR GESTION				159,513,948

B) Participaciones, aportaciones, convenios, incentivos derivados de la colaboración fiscal, fondos distintos de aportaciones, transferencias, asignaciones, subsidios y subvenciones, y pensiones y jubilaciones.

CUENTA	DESCRIPCION	SALDO INICIAL	CARGOS	ABONOS	SALDO FINAL
42131-000000	CONVENIOS				1,239,750
42100-000000	PARTICIPACIONES, APORTACIONES, CONVENIOS, INCENTIVOS				1,239,750
42231-000000	SUBSIDIO FEDERAL				357,726,580
42232-000000	SUBSIDIO ESTATAL				236,620,651
42233-000000	INGRESOS FONDOS AJENOS				8,068,952
42200-000000	TRANSFERENCIAS, ASIGNACIONES, SUBSIDIOS Y OTRAS				602,416,182
	PARTICIPACIONES, APORTACIONES, CONVENIOS, INCENTIVOS DERIVADOS DE LA COLABORACIÓN FISCAL				603,655,932
	(10) TOTAL				763,169,880

(11) Gastos y Otras Perdidas

CUENTA	DESCRIPCION	SALDO INICIAL	CARGOS	ABONOS	SALDO FINAL
51100-000000	SERVICIOS PERSONALES				570,479,481
51200-000000	MATERIALES Y SUMINISTROS				24,176,704
51300-000000	SERVICIOS GENERALES				79,244,912
52400-000000	AYUDAS SOCIALES				34,946,392
55100-000000	ESTIMACIONES, DEPRECIACIONES, DETERIOROS, OTRAS PERDIDAS				35,084,052
	GASTOS Y OTRAS PERDIDAS				743,931,540

(11) TOTAL 743,931,540

Notas al Estado de Flujos de Efectivo

(12) Efectivos y Equivalentes

A) Efectivo y Equivalentes

DESCRIPCION	AL 31 DE DICIEMBRE 2019	AL 31 DE DICIEMBRE 2018
EFFECTIVO EN BANCOS - TESORERIA	26,584,047.74	21,693,632
EFFECTIVO EN BANCOS -DEPENDENCIAS	0.00	0
INVERSIONES TEMPORALES (HASTA 3 MESES)	39,193,289.81	29,511,051
FONDOS CON AFECTACIÓN ESPECIFICA	0.00	0
DEPOSITOS DE FONDOS DE TERCEROS Y OTROS	0.00	0
TOTAL DE EFECTIVO Y EQUIVALENTES	65,777,337.55	51,204,683

DESCRIPCION	2019
Ahorro/Desahorro antes de rubros Extraordinarios	19,238,341
Movimientos de partidas (o rubros) que no afectan al efectivo.:	269,633,211
Egreso Pagado	740,381,711.32
Aplicación Flujo de Efectivo	470,748,500.34
Depreciación	35,084,052
Amortización	0
Incrementos en las provisiones	0
Incremento en inversiones producido por revaluación	0
Ganancia/pérdida en venta de propiedad, planta y equipo	0
Incremento en cuentas por cobrar	0
Partidas extraordinarias	144,909,721
FLUJO DE EFECTIVO NETO DE ACTIVIDADES DE OPERACIÓN SEGÚN FLUJO DE EFECTIVO DEL 01 DE ENERO AL 31 DE DICIEMBRE DE 2019	179,045,883

B) Adquisiciones de Bienes Muebles e Inmuebles

DESCRIPCION	MONTO GLOBAL	%	IMPORTE DE LOS PAGOS
MOBILIARIO Y EQUIPO DE ADMINISTRACIÓN	1,595,751	0%	1,595,751
MOBILIARIO Y EQUIPO EDUCACIONAL Y RECREATIVO	-780,302	0%	-780,302
EQUIPO E INSTRUMENTAL MEDICO Y DE LABORATORIO	237,352	0%	237,352
VEHICULOS Y EQUIPO DE TRANSPORTE	0	0%	0
MAQUINARIA, OTROS EQUIPOS Y HERRAMIENTAS	570,822	0%	570,822

C) Conciliación de Flujos de Efectivo Netos de las Actividades de Operación

	2019	2018
AHORRO/DESAHORRO ANTES DE RUBROS EXTRAORDINARIOS	19,238,341	-26,930,256
MOVIMIENTOS DE PARTIDAS (O RUBROS) QUE NO AFECTAN AL EFECTIVO		
DEPRECIACION	-216,202,999	-181,118,948
AMORTIZACION	0	0
INCREMENTOS EN LAS PROVISIONES	0	0
INCREMENTO EN INVERSIONES PRODUCIDO POR REVALUACION	0	0
GANANCIA/PERDIDA EN VENTA DE PROPIEDAD, PLANTA Y EQUIPO	0	0
INCREMENTO EN CUENTAS POR COBRAR	0	0
PARTIDAS EXTRAORDINARIAS	0	0

Cuentas de Orden

Contables

DESCRIPCION	SALDO FINAL
DEMANDAS JUDICIALES EN PROCESO DE RESOLUCION	56,150,288
RESOLUCION DE DEMANDAS EN PROCESOS JUDICIALES	-56,150,288
DEUDORES DIVERSOS CONVENIOS ALUMNOS EN PROCESO DE COBRO	10,520,803
PROCESO DE COBRO DE DEUDORES DIVERSOS CONVENIOS ALUMNOS	-10,520,803

Las cuentas de Orden de Demandas Judiciales en Proceso de Resolución y Resolución de Demandas en Proceso Judicial representan el monto anualizado de los juicios y litigios entablados en contra de la Universidad

Las cuentas de orden Deudores Diversos de Alumnos en Proceso de Cobro y Proceso de Cobro de Deudores Diversos Convenios Alumnos representa los adeudos de alumnos que no están activos actualmente y cuyos adeudos quedan registrados en el sistema de caja para el momento que quieran regresar.

2) Notas de Memoria.

CUENTAS DE ORDEN PRESUPUESTARIAS

CUENTA	DESCRIPCION	SALDO
81100	LEY DE INGRESOS ESTIMADA	631,599,426
81200	LEY DE INGRESOS POR EJECUTAR	631,599,426
81300	LEY DE INGRESOS MODIFICADA	763,169,880
81400	LEY DE INGRESOS DEVENGADA	763,169,880
81500	LEY DE INGRESOS RECAUDADA	763,169,880
82100	PRESUPUESTO DE EGRESOS APROBADO	631,599,426
82200	PRESUPUESTO DE EGRESOS POR EJERCER	631,599,426
82300	PRESUPUESTO MODIFICADO	785,086,260
82400	PRESUPUESTO DE EGRESOS COMPROMETIDO	785,086,260
82500	PRESUPUESTO DE EGRESOS DEVENGADO	742,342,005
82600	PRESUPUESTO DE EGRESOS EJERCIDO	742,342,005
82700	PRESUPUESTO DE EGRESOS PAGADO	740,381,711

CUENTAS DE ORDEN CONTABLES

La institución maneja cuentas de orden contables respecto de valores, emisión de obligaciones, avales y garantías, y juicios además de deudores diversos por convenios alumnos. Siendo las siguientes:

74100	DEMANDAS JUDICIALES EN PROCESO DE RESOLUCION	56,150,288
74200	RESOLUCION DE DEMANDAS EN PROCESOS JUDICIALES	-56,150,288
77100	DEUDORES DIVERSOS CONVENIOS ALUMNOS EN PROCESO DE COBRO	10,520,803
77200	PROCESO DE COBRO DE DEUDORES DIVERSOS CONVENIOS ALUMNOS	-10,520,803

De igual manera no cuenta con valores en custodia de instrumentos prestados a formadores de mercado e instrumentos de crédito recibidos en garantía de los formadores de mercado u otros.

3) Notas de Gestión Administrativa.

1. Introducción.

En apego y cumplimiento de la Ley General de Contabilidad Gubernamental y todos las Normas, Postulados Básicos y demás Normatividad emitida por el CONAC (Consejo Nacional de Armonización Contable) podemos afirmar que los principales aspectos económicos-financieros que influyen en la elaboración de este documento es el proceso de migración del Sistema Integral de Información Administrativa (SIIA) hacia el mismo sistema contable pero con las adecuaciones necesarias que han permitido el cumplimiento en mención.

2. Panorama Económico y Financiero.

Los esfuerzos institucionales se encuentran congruentes con las políticas nacionales y estatales de la educación superior, su impacto tangible se demuestra en la mejora de la atención a las necesidades que demanda el sector social y productivo. El modelo actual de desarrollo puntualiza condiciones adecuadas para nuestros estudiantes, profesores, infraestructura y una mayor vinculación hacia el entorno de nuestra Universidad.

El proceso educativo en ambientes tecnológicos de vanguardia, la pertinencia educativa, el crecimiento de la infraestructura, el posicionamiento institucional a nivel regional, nacional e internacional por medio de la movilidad, vinculación e investigación, y la formación integral de nuestros estudiantes continúan como los enfoques de atención para el desarrollo institucional.

Las condiciones económicas nos permitieron tomar decisiones para avanzar grandemente en aspectos relevantes de equipamiento y mejoramiento de la infraestructura de la Universidad.

a) Inversión en Bienes Muebles

Al 31 de Diciembre de 2019, la Universidad invirtió en Bienes Muebles por un monto total de **\$10,658,187** que impactan directamente al estudiante:

- Bienes Informáticos y conectividad, equipo y mobiliario para laboratorio y talleres y mobiliario para aulas.
- Mejoras en las condiciones de laboratorios y espacios académicos para los estudiantes.

b) Infraestructura.

Las principales actividades realizadas al 31 de Diciembre de 2019 en infraestructura por un monto total de **\$22,836,010** son:

- Construcciones de Torres de aulas de la Unidad Académica Hermosillo.
- Construcción de edificio de Salud de la Unidad Académica Navojoa.
- Construcción de edificio de la Unidad Académica Magdalena.

3. Autorización e Historia

1980



El 18 de julio se crea e integra el Patronato para el Fomento de la Educación Superior en San Luis Río Colorado, Sonora, A.C. Su objetivo fue establecer en esa ciudad una universidad en donde los jóvenes sanluisinos pudieran cursar estudios a nivel superior, evitando así emigrar a otras localidades del estado y del país.

En la ciudad de Hermosillo, Son., el 20 de octubre se estableció el convenio de apertura de la Universidad de San Luis Río Colorado, siendo incorporada a la Universidad de Sonora.

La Universidad de San Luis Río Colorado inicia sus actividades con una población escolar de 300 alumnos, inscritos en cinco carreras de licenciatura:

- * Contaduría Pública
- * Administración de Empresas
- * Ingeniería Civil
- * Ingeniería Industrial Administrador
- * Agronomía

La planta docente se conformó por 24 profesores.

La Universidad de San Luis Río Colorado funcionó como tal por espacio de seis semestres (3 años).

1983

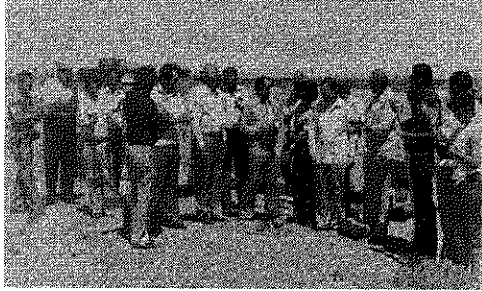

Creación del Centro de Estudios Superiores del Estado de Sonora por la Ley número 28, publicada el 3 de octubre en el Boletín Oficial del Gobierno del Estado, con el fin general de participar en el proceso de formación de profesionales demandados por el desarrollo social, económico, cultural y político de la entidad.

Inicia actividades la Unidad Académica San Luis Río Colorado, ofreciendo las siguientes carreras de licenciatura:

- * Contaduría Pública
- * Administración de Empresas
- * Administración de Empresas Turísticas (carrera de nueva creación)
- * Agronomía en Sistemas de Irrigación (carrera de nueva creación)
- * Agronomía en Zonas Áridas (carrera de nueva creación)

Entran en liquidación tres carreras que ofrecía la Universidad de San Luis Río Colorado:

- * Agronomía con especialidad en fitotecnia
- * Ingeniería Civil
- * Ingeniería Industrial

1984

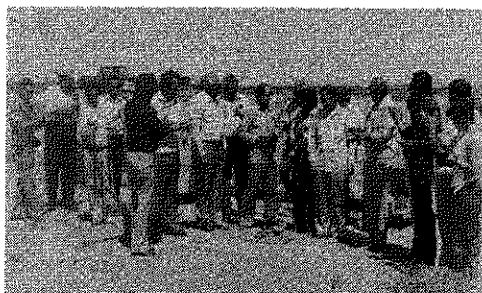

Establecimiento en la ciudad de Hermosillo, Sonora, de las Escuelas Superiores de Geociencias y Horticultura, ofreciendo las carreras de Ingeniería en Geociencias y Horticultura.

En la ciudad de Navojoa, Son., se establece la Escuela Superior de Acuicultura, ofreciendo la carrera de Ingeniería en Acuicultura.

1985

Creación en Hermosillo, Sonora, de la Escuela Superior de Ecología, iniciando los cursos la carrera de licenciatura en Ecología.

1990



Creación en Hermosillo, Sonora, de la carrera de licenciatura en Administración de Empresas Turísticas.

1992

Por acuerdo de la Dirección General, fundamentado en un estudio de reforma administrativa, se crea la Unidad Académica Hermosillo, desapareciendo las escuelas superiores que venían funcionando.

Este acuerdo se extiende a la Escuela Superior de Acuicultura, que a partir de esa fecha se convierte en la Unidad Académica Navojoa.

Se crean las carreras de licenciatura en Comercio Internacional, en la Unidad Académica Hermosillo; Ingeniería Industrial, en la Unidad Académica San Luis Río Colorado y; Sistemas Computacionales Administrativos, en la Unidad Académica Navojoa.

1993



La carrera de Sistemas Computacionales Administrativos inicia actividades en la Unidad Académica San Luis Río Colorado.

1996



Se crea la carrera de Ingeniería Industrial en Electrónica, en la Unidad Académica San Luis Río Colorado.

1998



En la ciudad de Magdalena, Sonora, se crea la Unidad Académica Magdalena, ofreciendo las carreras de licenciatura en Comercio Internacional y Sistemas Computacionales Administrativos.

1999



Se crea el programa de maestría en Administración, en la Unidad Académica San Luis Río Colorado.

2000



Se crea la carrera de licenciatura en Comercio Internacional en la Unidad Académica San Luis Río Colorado.

2001



Creación de la Unidad Académica Benito Juárez, siendo ubicada en la población de Villa Juárez, Sonora, ofertando las carreras de Lic. en Administración de Empresas y Licenciado en Sistemas Computacionales Administrativos.

Se crea la carrera de licenciatura en Entrenamiento Deportivo en la Unidad Académica Hermosillo.

2006



Inicia actividades académicas el programa de Técnico Superior Universitario en Acuicultura en la Unidad Académica Benito Juárez.

En colaboración con la Universidad Tecnológica de Nogales y teniendo como sede sus instalaciones, inicia actividades la Licenciatura en Comercio Internacional.

2007

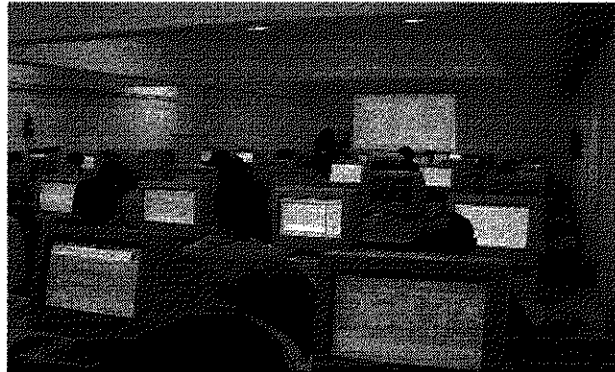

En la Unidad Académica San Luis Río Colorado se crea la Licenciatura en Entrenamiento Deportivo. En nivel de posgrado da inicio la Maestría en Administración de la Calidad y Maestría en Administración de Negocios Internacionales.

En la Unidad Académica Hermosillo se crea la Licenciatura de Contaduría y la Licenciatura en Nutrición Humana. En nivel de posgrado da inicio la Maestría en Administración de la Calidad y la Maestría en Metodología del Entrenamiento Deportivo de Alto Rendimiento.

Se crea en la Unidad Académica Navojoa la Licenciatura en Comercio Internacional.

Se crea la Licenciatura en Administración de Empresas en la Unidad Académica Magdalena.

Formando parte del Corredor Académico con sede en el Instituto Tecnológico de Puerto Peñasco, se crea la Maestría en Administración de Empresas Turísticas.

Inicia operaciones el nuevo Modelo Educativo ENFACE (Enfocado en el Aprendizaje, las Competencias y el Estudiante).

2008



El H. Congreso del Estado aprueba la nueva Ley Orgánica (No. 165) del Centro de Estudios Superiores del Estado de Sonora, siendo publicada en El Boletín Oficial del Gobierno del Estado, el 3 de julio del 2008, definiéndose la institución como organismo descentralizado de la administración pública estatal, con personalidad jurídica y patrimonio propio. Con la nueva Ley Orgánica se incluye en la estructura general un Consejo Directivo como máximo órgano de gobierno con atribuciones de carácter resolutivo; integra la figura del Rector como autoridad en reemplazo del Director General, y logra desconcentrar las atribuciones antes concentradas en éste.

Creación de nuevos programas educativos de licenciatura en las unidades académicas de la institución: San Luis Río Colorado, Licenciatura en Enseñanza del Inglés e Ingeniería Ambiental Industrial; Navojoa, Licenciatura en Nutrición Humana; Magdalena, Licenciatura en Enseñanza del Inglés; Benito Juárez, Licenciatura en Entrenamiento Deportivo y Licenciatura en Agro negocios.

Creación de nuevos programas educativos de posgrado: Unidad Académica Navojoa, Maestría en Ciencias con Especialidad en Tecnologías de Cultivos Acuícolas. Formando parte del corredor académico con sede en la Universidad Tecnológica de Nogales, las Maestrías de Administración de la Calidad y Administración de Negocios Internacionales. En colaboración con el Instituto Tecnológico Superior de Puerto Peñasco, la Maestría de Administración de la Calidad. Y en colaboración con el Instituto Tecnológico Superior de Cajeme, las Maestrías de Administración de Negocios Internacionales y Administración de Empresas Turísticas.

2009

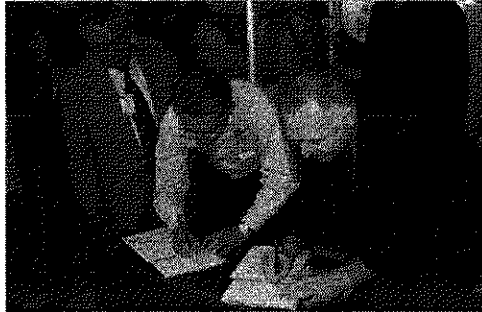

Creación de dos programas educativos en la Unidad Académica Hermosillo: Ingeniero Ambiental Industrial y la Licenciatura en Enseñanza del Inglés, dando inicio en los ciclos escolares 2009-1 y 2009-2, respectivamente.

Se recibieron las constancias del Consejo de Acreditación de la Enseñanza en Contaduría y Administración (CACECA) que acreditan la calidad de 5 carreras más de la institución: Sistemas Computacionales Administrativos y Administración de Empresas Turísticas, de la Unidad Académica San Luis Río Colorado; Sistemas Computacionales Administrativos y Comercio Internacional, de la Unidad Académica Magdalena y; Sistemas Computacionales Administrativos, de la Unidad Académica Benito Juárez, con lo cual avanzamos de 8 a 13 carreras de licenciatura de calidad reconocida y del 67% al 86% de matrícula inscrita en programas educativos de calidad.

Realización de auditoría externa para el mantenimiento de la certificación de los procesos de gestión de Rectoría y, Unidades Académicas de Magdalena y Hermosillo, así como para la adopción de la norma ISO 9001:2008.

Inicio del ciclo escolar 2009-2010 en las cinco unidades académicas, con una población escolar general de 6403 alumnos, registrando un incremento del 15% en la matrícula.

Aprobación por el Consejo Directivo de la Institución y validación por parte de la Secretaría de la Contraloría General del Estado, del Reglamento Interior del Centro de Estudios Superiores del Estado de Sonora, siendo publicado en el Boletín Oficial del Gobierno del Estado de Sonora, el 31 de agosto del 2009.

2012

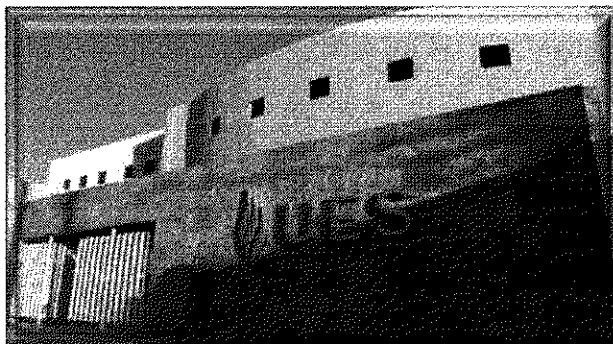

Con el objetivo de corresponder con la mayor capacidad y eficiencia a la juventud estudiosa, nuestra Institución se transforma con una nueva identidad institucional a partir del 1ero de septiembre de 2012, en la **Universidad Estatal de Sonora**, gracias a los apoyos del Gobierno del Estado y la Federación.

Es así como esta casa de estudios, orgullo de los sonorenses, se suma a la dinámica innovadora de nuestras autoridades, con el noble objetivo de servir y coadyuvar en la superación profesional de la juventud que justamente demanda calidad en la educación.

2013



LA SECRETARÍA GENERAL ACADÉMICA
DE LA UNIVERSIDAD ESTATAL DE SONORA

A TRAVÉS DEL

PROGRAMA DE MAESTRÍA EN SISTEMAS DE PRODUCCIÓN
BIOSUSTENTABLES

MODALIDAD POSGRADO CON LA INDUSTRIA



Con el objetivo de promover el desarrollo sustentable en las empresas a través de la vinculación y formación de estudiantes de posgrado que participen en la generación y aplicación del conocimiento relacionado con las mejoras en los procesos de producción con un enfoque de eficiencia y sustentabilidad basados en el desarrollo científico y tecnológico.

CONVOCA

A personal de industrias ó empresas del área de tecnológica y biológica a su posgrado interesados en participar en el proceso de selección y admisión ciclo escolar 2010-2, bajo las siguientes:

En agosto de 2013 inicia la Maestría en Ciencias en Sistemas de Producción Biosustentable orientado a la investigación con la industria. Se oferta en las unidades académicas de San Luis Río Colorado, Hermosillo y Navjoa. Su objetivo es promover el desarrollo sustentable en las empresas a través de la vinculación y formación de estudiantes de posgrado que participen en la generación y aplicación del conocimiento relacionado con las mejoras en los procesos de producción, con un enfoque de eficiencia y sustentabilidad basados en el desarrollo científico y tecnológico.

En 2013 el PROMEP otorgó el registro de «cuerpo académico consolidado» al Cuerpo Académico de Tecnologías de Cultivo de Organismos Acuáticos de la Unidad Académica Navjoa y el grado de «cuerpo académico en consolidación» al Cuerpo Académico de Ciencias ambientales de la Unidad Académica Hermosillo.

En el 2013 la Universidad Estatal de Sonora crea la Oficina de Transferencia de Tecnología (OTT) que se desarrollará en tres grandes áreas: propiedad intelectual, consultoría y creación de empresas.

2014



Con estudios de pertinencia y factibilidad avalados por la Comisión Estatal para la Planeación de la Educación del Estado de Sonora (COEPES), la oferta educativa de licenciatura se amplió en el ciclo escolar 2014-2015 dentro del área de las ingenierías con los Programas Educativos de Mecatrónica, Software, Tecnología en Alimentos e Industrial en Manufactura. Además, para mantener y asegurar la pertinencia con las necesidades del sector productivo, se adecuó el Programa Educativo de Administración de Empresas Turísticas al Programa Educativo de Gestión Turística.

Los CIEES otorgaron a nuestra Universidad la acreditación de la función de Administración y Gestión Institucional. Con este resultado la UES se distingue entre las primeras 11 instituciones de educación superior con este reconocimiento. Con este logro se valida con certeza que la Universidad

tiene servicios educativos consistentes, uniformidad en los resultados del proceso de enseñanza-aprendizaje y por lo consiguiente, hay certidumbre en los resultados que obtienen los estudiantes.

La OTT de la Universidad se certificó en abril del 2014 ante el Consejo Nacional de Ciencia y Tecnología (CONACYT), con este resultado se podrán gestionar recursos de funcionamiento y operación de proyectos con la industria.

La maestría en Sistemas de Producción Biosustentables ofertada en los campus de Navojoa, Hermosillo y San Luis Río Colorado, obtiene el reconocimiento de Programa de Posgrado de Calidad por parte del CONACYT.

2015



El 23 de Septiembre asume la Rectoría el Dr. Horacio Huerta Cevallos, con esta estrategia, la Universidad Estatal de Sonora inicia una nueva era hacia la formación educativa de calidad, retomando lo primordial como es el compromiso de establecer medidas para el aprovechamiento óptimo y racional de los recursos, priorizando el fortalecimiento académico de la UES en beneficio directo de sus estudiantes.

2016



La Universidad establece estrategias solidas hacia la vinculación, como son: Fideicomiso de Riesgo Compartido (FIRCO), Asociación Nacional de Universidad e Instituciones de Educación Superior, Secretaría de Educación y Cultura, Comisión Sonora Arizona, Instituto de Acuacultura, entre otros.

Se incrementa la oferta educativa en la Universidad, las unidades académicas de San Luis Río Colorado, Magdalena, Benito Juárez y Navojoa con oferta educativa pertinente, y consolidar a la oferta vigente de la unidad académica de Hermosillo con infraestructura educativa que permita atender a los aspirantes bajo condiciones de equidad. Para atender esta situación, se coordinaron esfuerzos para elaborar un estudio de pertenencia y factibilidad que consideró las regiones Sur A, Sur B, Costa-Centro, Norte, Noroeste y Centro del estado Sonora, su objetivo general, fortalecer los procesos de planeación académica, orientados a la atención de las necesidades de la sociedad, a través de una oferta educativa que contribuya a sumar los esfuerzos de incrementar la cobertura como lo señala el Programa Sectorial de Educación 2013-2018.

Nueva oferta educativa

UNIDAD ACADÉMICA	CIENCIAS AGROPECUARIAS			CIENCIAS DE LA SALUD Y AFINES		
	Horticultura	Biotecnología Acuática	Agro-negocios	Nutrición	Enfermería	Entrenamiento Deportivo
Hermosillo	x	No aplica	x	Vigente	Nueva	Vigente
San Luis Río Colorado	Nueva	Nueva	Nueva	Nueva	Nueva	Vigente
Navojoa	Nueva	Vigente	Nueva	Vigente	Nueva	Nueva
Magdalena	No aplica	No aplica	No aplica	Nueva	Nueva	Nueva
Benito Juárez	Nueva	Nueva	Vigente	Nueva	Nueva	Vigente

La Universidad Estatal de Sonora se categoriza como Universidad Pública Estatal con Apoyo Solidario con cobertura Grande, debido a que incrementa la matrícula en un 23% con relación al año anterior, cifras nunca alcanzadas en la Institución con una población escolar de 11,000 estudiantes.

Para formar cuadros profesionales de la seguridad pública, con valores y deseos de servir, en este año se inició la impartición de la Licenciatura en Ciencias Policiales por la Seguridad Pública, lo cual fue compromiso de la Gobernadora Claudia Pavlovich.

2017

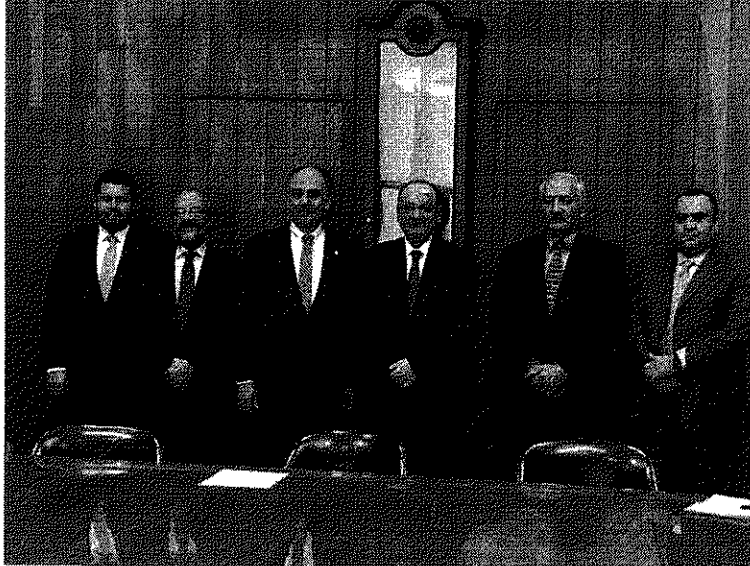

En la unidad académica San Luis Río Colorado se logró la reacreditación de tres programas educativos: Licenciatura en Comercio Internacional, Licenciatura en Contaduría y Licenciatura en Administración de Empresas. En la unidad académica Hermosillo dos programas educativos: Licenciatura en Comercio Internacional y Licenciatura en Gestión Turística.

Con el propósito de mejorar la cobertura de estudios superiores en el estado de Sonora, y atendiendo lo señalado en el Plan de Desarrollo Estatal, se ofertan los programas educativos de Criminología y Criminalística, Enfermería, Gestión y Desarrollo de Negocios y Biomédica en la totalidad de campus a partir del ciclo escolar 2017-2018.

2018



Durante este año, la Universidad Estatal de Sonora se convirtió en Entidad de Certificación y Evaluación, misma que fue acreditada en febrero de 2018 por el Consejo Nacional de Normalización y Certificación de Competencias Laborales; con la finalidad de capacitar, evaluar y/o certificar las competencias laborales de las personas con base en Estándares de Competencia inscritos en el Registro Nacional de Estándares de Competencia, así como acreditar Centros de Evaluación y/o Evaluadores Independientes y por ende mejorar la productividad de los diferentes sectores: productivo, público, educativo y social de la región y del país.

La Universidad trasciende internacional al realizar convenios con instituciones educativas prestigiadas de Estados Unidos de América y Canadá. Por primera vez en la historia de la Universidad alcanza más de 16 mil estudiantes, atendiendo lo señalado en la Plan de Desarrollo Estatal del Gobierno del Estado de Sonora y Plan de Desarrollo Nacional en temas de cobertura y diversificación de la Educación Superior a nivel Estatal y Nacional.

A finales del 2018 la institución implementó la Universidad 3.0, con esta modalidad educativa, los estudiantes recibirán su capacitación de manera virtual, para lo cual, en la primera etapa se desarrolló la Licenciatura en Administración de Empresas en modalidad no escolarizada; por medio de la colaboración de la organización Bunited se implementó la plataforma edX, diseñada para proporcionar cursos abiertos masivos en línea, conocidos por sus siglas en inglés como MOOC (Massive Online Open Course), su respaldo académico proviene del Instituto Tecnológico de Massachusetts y la Universidad de Harvard.

El diseño de la plataforma permite al estudiante acceder de manera práctica, sencilla y eficiente a todos los recursos de sus asignaturas y su estructura se encuentra acorde al modelo educativo basado en competencias.

Con el objetivo de diversificar la oferta educativa de la Universidad, se realizaron estudios de pertinencia y factibilidad de las necesidades apremiantes de la región, en el Cuarto trimestre se autorizó la oferta educativa de Finanzas, Aplicaciones móviles, Inyección de plástico, Logística y transporte y Automatización de procesos.

2019

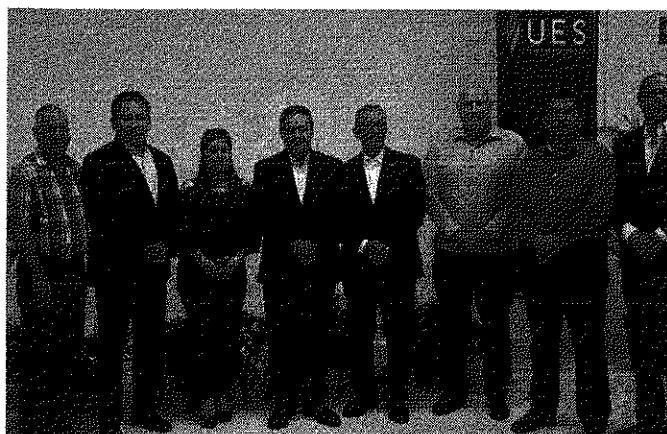

Para el año 2019, la matrícula de la Universidad Estatal de Sonora llegó a 18,140 alumnos en las distintas modalidades educativas: presencial, despresurizado, en línea y nivelatorio.

El 28 de septiembre, tomó protesta como rector de la Universidad Estatal de Sonora, el Dr. Pedro Ortega Romero, académico y figura líder en el sector educativo del estado de Sonora.

El Dr. Ortega Romero, rindió protesta frente al Consejo Directivo de la Universidad estando presentes el Profr. Víctor Guerrero González, Secretario de Educación y Cultura; el Mtro. Onésimo Mariscales Delgadillo, Subsecretario de Educación Media Superior y Superior; Directores de Unidades Académicas, personal académico administrativo y de servicios.

El compromiso principal del rector es elevar la calidad y pertinencia de los programas educativos, orientados a satisfacer las principales necesidades sociales y económicas de la región noroeste de México, privilegiando siempre la promoción y el respeto de los derechos de los estudiantes y personal de la Universidad Estatal de Sonora.

4. Organización y Objeto Social.

a) Objeto Social.

La Universidad Estatal de Sonora fue creada en 1983 con el objeto de contribuir al progreso social de nuestro país, atendiendo a las prioridades para el desarrollo integral del estado de Sonora. Nuestra oferta educativa de Licenciatura y Posgrado, se imparte en cinco ciudades ubicadas estratégicamente en la geografía estatal; San Luis Río Colorado, Hermosillo, Navojoa, Magdalena y Benito Juárez.

b) Principal Actividad.

La UES tiene como objetivo, formar recursos humanos profesionales y científicos con una gran visión global con capacidad para incidir en el desarrollo local, nacional e internacional, por medio de sus funciones de docencia, investigación, extensión del conocimiento y difusión de la cultura, por medio de capacitación de excelencia. Nuestra meta es formar a los alumnos con programas dirigidos a lograr un sólido conocimiento disciplinario y práctico de la profesión, así como al fomento de actitudes que fortalezcan la conciencia de nacionalidad, el pensamiento solidario con el bien social y una visión creativa e innovadora. En la UES encontrarás educación profesional de calidad, integrada con programas culturales, deportivos y recreativos para el óptimo desarrollo de la comunidad.

c) Ejercicio Fiscal.

El ejercicio fiscal de la UES comprende del 1 de enero al 31 de diciembre de cada año.

d) Régimen Jurídico.

Persona Moral con fines no lucrativos, cuya actividad principal es: Escuela de Educación Superior perteneciente al Sector Público.

e) Consideraciones fiscales del Ente:

- Presentar declaración y pago provisional mensual de retenciones de Impuesto Sobre la Renta (ISR) por sueldos y salarios.
- Presentar la Declaración Informativa de Operaciones con Terceros (DIOT) mensual.
- Presentar el pago mensual del Impuesto Sobre Remuneraciones al Trabajo Personal (2% ISRTP) al Estado.

f) Estructura Organizacional Básica.

UNIVERSIDAD ESTATAL DE SONORA

ORGANIGRAMA
ESTRUCTURAL

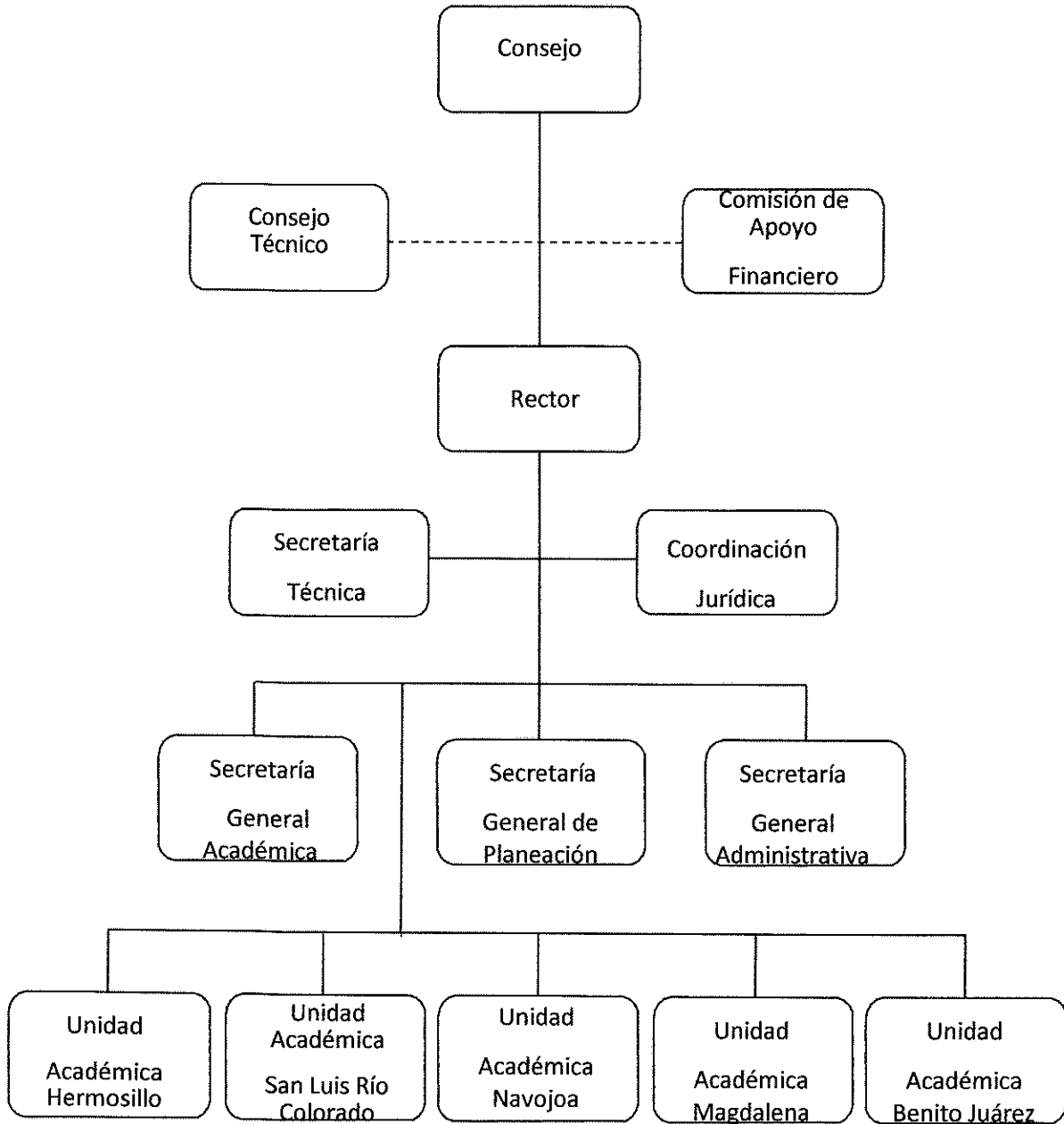

g) Fideicomisos, mandatos y análogos de los cuales es fideicomitente o fideicomisario.

La Universidad Estatal de Sonora cuenta con dos contratos de fideicomiso:

- Programa de Fortalecimiento de la Calidad Educativa (PFCE), y
- Programa para el Desarrollo Profesional Docente (PRODEP)

Ambos fideicomisos se manejan a través del Banco Santander (México) S.A. Los recursos de dichos programas fueron depositados en cuentas específicas para su ejercicio y para poder disponer del mismo se solicita o se da instrucción al banco a través de una carta firmada por los integrantes de los comités, especificando nombre del proveedor y cantidad a pagar.

Se siguen y se da cumplimiento a las reglas de operación de dichos programas.

5. Bases de Preparación de los Estados Financieros.

Los Estados Financieros adjuntos de la Universidad Estatal de Sonora correspondientes al periodo del 01 de enero al 31 de diciembre de 2019, fueron elaborados de acuerdo a lo señalado en la Ley General de Contabilidad Gubernamental (LGCG), y sus modificaciones, así como los Acuerdos publicados para la elaboración de los Estados Financieros y Presupuestarios, las Normas y Metodología para la emisión de la información financiera y estructura de los Estados Financieros Básicos del Ente Público y características de sus notas, emitidos por el Consejo Nacional de Armonización Contable (CONAC).

La normatividad aplicada para el reconocimiento, valuación y revelación, se hace presente a través del Postulado Básico de Contabilidad Gubernamental de Valuación, para el registro de los bienes muebles e inmuebles, del cual se derivan sus registros a costo histórico considerándose el registro en moneda nacional. En relación a la preparación de la información financiera se puede observar que se aplican los Postulados Básicos de Contabilidad Gubernamental emitidos por el Consejo Nacional de Armonización Contable (CONAC) los cuales se enlistan a continuación:

- 1.- Sustancia Económica.
- 2.- Entes Públicos.
- 3.- Existencia Permanente.
- 4.- Revelación Suficiente.
- 5.- Importancia Relativa.
- 6.- Registro e integración Presupuestaria.
- 7.- Consolidación de Información Financiera.
- 8.- Devengo Contable.
- 9.- Valuación.
- 10.- Dualidad Económica.
- 11.- Consistencia.

6. Políticas de Contabilidad Significativas.

A) Actualización.

Los activos fijos de la Institución, en particular los terrenos y edificios fueron valuados al Valor Catastral Actualizado, sin embargo, aquellos edificios cuyas actas de entrega recepción reflejaban un valor más elevado que el catastral actualizado, se valoraron a ese monto, esto en apego a lo siguiente:

Normatividad Aplicada (Políticas de Registro):

Postulado básico

VALUACION

Todos los eventos que afecten económicamente al ente público deben ser cuantificados en términos monetarios y se registrarán al costo histórico o al valor económico más objetivo registrándose en moneda nacional.

Explicación del Postulado Básico

- a) El costo histórico de las operaciones corresponde al monto erogado para su adquisición conforme a la documentación contable original justificativa y comprobatoria, o bien a su valor estimado o de avalúo en caso de ser producto de una donación, expropiación, adjudicación o dación en pago;
- b) La información reflejada en los estados financieros deberá ser revaluada aplicando los métodos y lineamientos que para tal efecto emita el CONAC.

Fuente:

ACUERDO por el que se emiten los Postulados Básicos de Contabilidad Gubernamental.

B) Informar sobre la realización de operaciones en el extranjero y de sus efectos en la información financiera gubernamental.

“NO LE APLICA” No se realizan operaciones en el extranjero.

C) Método de valuación de la inversión en acciones de Compañías subsidiarias no consolidadas y asociadas.

“NO LE APLICA” No realiza inversiones en el sector paraestatal.

D) Sistema y método de valuación de inventarios y costo de lo vendido.

Método de valuación de Inventarios: PEPS

E) Obligaciones Laborales.

-La Universidad sí reconoce los efectos contingentes de las obligaciones del personal contenidas en la NIF D-3, emitido por el Instituto Mexicano de Contadores Públicos, la función de otorgar las jubilaciones y pensiones corresponde al Instituto de Seguridad y Servicios Sociales de los Trabajadores del Estado de Sonora.

-No existe reserva actuarial.

F) Provisiones.

“NO LE APLICA” No existen provisiones a corto plazo.

G) Reservas: objetivo de su creación, monto y plazo.

“NO LE APLICA” No existen reservas de ningún tipo.

H) Cambios en políticas contables y corrección de errores junto con la revelación de los efectos que se tendrá en la información financiera del Estado, ya sea retrospectivos o prospectivos.

Al 31 de Diciembre de 2019 no se cambiaron las políticas contables de registro, cuando se detectaron errores se corrigieron durante el mismo periodo para que dichos errores no se reflejaran en los estados financieros.

La depuración de saldos de todas las cuentas se realiza de manera mensual y cuando algún registro requiere de cancelarse por tener meses sin movimientos se analiza cual es la situación y dependiendo del caso se cancela contra la misma cuenta de gasto que se afectó o bien contra otros ingresos u otros gastos por diferencias.

7. Posición en Moneda Extranjera y Protección por Riesgo Cambiario.

La Universidad no cuenta con Activos y Pasivos en moneda extranjera, por ende, no cuenta con métodos de protección de riesgo por variaciones en el tipo de cambio.

8. Reporte Analítico del Activo.

El método de depreciación utilizado es aplicar al costo de adquisición los porcentajes de depreciación de acuerdo con la " GUIA DE VIDA UTIL ESTIMADA Y PORCENTAJES DE DEPRECIACION " publicada en el Diario Oficial de la Federación el 15 de agosto del 2012 dentro de los Parámetros de Estimación de Vida Útil. Lo anterior en cumplimiento y aplicación de la Ley General de Contabilidad Gubernamental. - Los porcentajes de depreciación son los que se enlistan a continuación y el criterio de aplicación es iniciar la depreciación del bien en el mes inmediato posterior al de la adquisición.

Concepto	años de vida útil	% de depreciación anual
Edificios No Habitacionales	30	3.3
Muebles de Oficina y Estantería	10	10.0
Muebles , Excepto de Oficina y Estantería	10	10.0
Equipo de Cómputo y de Tecnologías de la Información	3	33.3
Otros Mobiliarios y Equipos de Administración	10	10.0
Equipos y Aparatos Audiovisuales	3	33.3
Aparatos Deportivos	5	20.0
Cámaras Fotográficas y de Video	3	33.3
Otros Mobiliarios y Equipos Educativo y Recreativo	5	20.0
Equipo Médico y de Laboratorio	5	20.0
Maquinaria y Equipo Agropecuario	10	10.0
Maquinaria y Equipo Industrial	10	10.0
Sistemas de Aire Acondicionado, Calefacción y de Refrigeración industrial y Comercial	10	10.0
Equipo de Comunicación y Telecomunicación	10	10.0
Equipos de Generación Eléctrica, Aparatos y Accesorios Eléctricos	10	10.0
Herramientas y Máquinas-Herramienta	10	10.0

La institución no ha otorgado bienes en garantía como resultado de embargos, litigios, etc.

No realiza procesos de desmantelación de activos, cuando los bienes muebles son obsoletos o presentan deterioro se les da de baja física y contablemente, para lo cual se emite un acta de la baja física, se solicita autorización al H. Consejo Directivo estableciendo el destino final de los bienes y una vez autorizada la baja física se procede a la baja contable.

Las inversiones que maneja la institución son en papel bancario, a corto plazo ya que su vencimiento es diario y sin riesgos, por lo cual no son consideradas como inversiones en valores.

No existen Inversiones en empresas de participación mayoritaria ni minoritaria.

9. Fideicomisos, Mandatos y Análogos.

La Universidad Estatal de Sonora cuenta con dos contratos de fideicomiso:

- Programa de Fortalecimiento de la Calidad Educativa (PFCE), y
- Programa para el Desarrollo Profesional Docente (PRODEP)

Ambos fideicomisos se manejan a través del Banco Santander (México) S.A. Los recursos de dichos programas fueron depositados en cuentas específicas para su ejercicio y para poder disponer del mismo se solicita o se da instrucción al banco a través de una carta firmada por los integrantes de los comités, especificando nombre del proveedor y cantidad a pagar.

Se siguen y se da cumplimiento a las reglas de operación de dichos programas.

10. Reporte de la Recaudación.

- a) Los ingresos de la Universidad al 31 de Diciembre de 2019 fueron **\$763,169,880.** que provienen principalmente de los subsidios otorgados, en particular del Subsidio Federal Solidario, Fondos Federales Etiquetados, Subsidio Estatal e Ingresos Propios.
- b) Los principales conceptos de recaudación en Ingresos Propios son por las cuotas y colegiaturas de los alumnos que representan al 31 de Diciembre de 2019 un 58.75% del total recaudado. El resto se conforma por Ingresos derivados de actividades educacionales y por proyectos académicos. Total, de ingresos propios recaudados al 31 de Diciembre de 2019 fue de **\$159,513,948.**

11. Información sobre la Deuda y el Reporte Analítico de la Deuda.

No tenemos deudas importantes que destacar, por lo que no se puede informar los indicadores de la deuda respecto del PIB, de igual manera no es posible agruparlo por instrumentos financieros.

Respecto a la deuda por recaudación, que la institución la considera como cuentas por cobrar, podemos considerar que el saldo al 31 de Diciembre del 2019 es de **\$2,503,975.**, en la cuenta Deudores Diversos Convenios Alumnos, y es proveniente de adeudos de alumnos que firman convenios, cuya recuperación se va dando en los semestres posteriores.

12. Calificaciones Otorgadas.

No se han realizado transacciones a las cuales se les haya otorgado una calificación crediticia.

13. Proceso de Mejora.

La institución se encuentra en un proceso de desarrollo del Sistema de Control Interno Institucional en el cual se establecerán las políticas que sean requeridas para el mejoramiento de los procesos institucionales.

14. Información por Segmentos.

La institución cuenta con 5 Unidades Académicas y las oficinas centrales de Rectoría, las Unidades están en las ciudades de San Luis Río Colorado, Hermosillo, Magdalena, Navojoa y Benito Juárez.

Todos los registros presupuestales, contables y financieros se realizan a través del SIIA (Sistema Integral de Información Administrativa) y cada campus que los realiza es responsable de los mismos. Los estados contables se emiten en Rectoría donde se encuentra integrada toda la información que se alimenta desde los campus a través del Sistema.

15. Eventos Posteriores al Cierre.

No se realizaron eventos posteriores al cierre que modifiquen la información contable que contienen los estados financieros.

16. Partes Relacionadas.

No existen

17. Responsabilidad sobre la presentación Razonable de los Estados Financieros.

La totalidad de los Estados Financieros se encuentran rubricados y al final de los mismos se les incluyo la leyenda "Bajo protesta de decir verdad declaramos que los Estados Financieros y sus notas, son razonablemente correctos y son responsabilidad del emisor."

"Bajo protesta de decir verdad declaramos que los Estados Financieros y sus notas, son razonablemente correctos y son responsabilidad del emisor"

LIC. ALONSO CORONADO AGUILAR
SECRETARIO GENERAL ADMINISTRATIVO

4

DR. PEDRO ORTEGA ROMERO
RECTOR