

CONSEJO PARA LA PROMOCION ECONOMICA DEL
ESTADO DE SONORA, O. P. D. (COPRESON)

AUDITORIA EXTERNA AL 31 DE DICIEMBRE DE 2015

DICTAMEN DE ESTADOS FINANCIEROS

INFORME COMPLEMENTARIO DE AUDITORIA

INFORME PRESUPUESTAL



**CONSEJO PARA LA PROMOCION ECONOMICA DEL
ESTADO DE SONORA, O. P. D. (COPRESON)**

**Estados Financieros al 31 de Diciembre de 2015 y 2014
y Dictamen del Auditor Independiente.**

CONSEJO PARA LA PROMOCION ECONOMICA DEL ESTADO DE SONORA (COPRESON)

CONTENIDO

Informe del auditor Independiente

Estados financieros al 31 de Diciembre de 2015:

Estado de Situación Financiera

Estado de Actividades

Estado de Variación en la Hacienda Pública

Estado de Cambios en la Situación Financiera

Estado de Flujos de Efectivo

Estado Analítico del Activo

Estado Analítico de la Deuda y Otros Pasivos

Informe sobre Pasivos Contingentes

Notas a los Estados Financieros

INFORME DEL AUDITOR INDEPENDIENTE

**A la Secretaría de la Contraloría General del Estado de Sonora
Al H. Órgano de Gobierno del CONSEJO PARA LA PROMOCIÓN
ECONÓMICA DEL ESTADO DE SONORA, O. P. D. (COPRESON).**

Hemos auditado los estados financieros adjuntos del CONSEJO PARA LA PROMOCIÓN ECONÓMICA DEL ESTADO DE SONORA, O. P. D. (COPRESON), que comprenden los estados de situación financiera, estado de actividades, de variación en la hacienda pública, de cambios en la situación financiera, de flujos de efectivo, analítico del activo, analítico de la deuda y otros pasivos y pasivos contingentes, correspondientes al 31 de Diciembre de 2015 y al año terminado en esa fecha, así como un resumen de las políticas contables significativas y otra información explicativa. Los estados financieros han sido preparados por la administración de la Entidad de conformidad con las disposiciones en materia de información financiera establecidas en la Ley General de Contabilidad Gubernamental, en los Postulados Básicos de Contabilidad Gubernamental, en las Normas Generales y Específicas de Información Financiera Gubernamental para el Sector Paraestatal emitidas por la Unidad de Contabilidad Gubernamental e Informes sobre la Gestión Pública (UCG) de la Secretaría de Hacienda y Crédito Público (SHCP) y en las Normas de Información Financiera emitidas por el Consejo Mexicano de Normas de Información Financiera, A. C., que son aplicadas de manera supletoria a la entidad, las cuales se mencionan en la Nota 5 de gestión administrativa, a los estados financieros que se acompañan.

Responsabilidad de la administración en relación con los estados financieros

La administración de la entidad es responsable de la preparación de los estados financieros adjuntos de conformidad con las reglas contables indicadas anteriormente y que se mencionan en la Nota 5 de gestión administrativa, a los estados financieros que se acompañan, y del control interno que la administración consideró necesario para permitir la preparación de estos estados financieros libres de desviación importante, debida a fraude o error.

Responsabilidad del auditor

Mi responsabilidad es expresar una opinión sobre los estados financieros adjuntos basada en mi auditoría. He llevado a cabo la auditoría de conformidad con las Normas Internacionales de Auditoría. Dichas normas exigen que cumplamos con los requerimientos de ética, así como que planeemos y ejecutemos la auditoría con el fin de obtener una seguridad razonable sobre si los estados financieros están libres de desviación importante.

Una auditoría conlleva la aplicación de procedimientos para obtener evidencia de auditoría sobre los importes y la información revelada en los estados financieros. Los procedimientos seleccionados dependen del juicio del auditor, incluida la evaluación de los riesgos de desviación importante en los estados financieros, debido a fraude o error. Al efectuar dicha evaluación del riesgo, el auditor tiene en cuenta el control interno relevante para la preparación, por parte de la administración de la entidad, de los estados financieros, con el fin de diseñar los procedimientos de auditoría que sean adecuados en función de las circunstancias, y no con la finalidad de expresar una opinión sobre la eficacia del control interno de la entidad. Una auditoría también incluye la evaluación de la adecuación de las políticas contables aplicadas y de la razonabilidad de las estimaciones contables realizadas por la administración, así como la evaluación de la presentación de los estados financieros en su conjunto.

Consideramos que la evidencia de auditoría que he obtenido en mi auditoría proporciona una base suficiente y adecuada para emitir mi opinión de auditoría.

Opinión del auditor

En mi opinión, los estados financieros adjuntos del CONSEJO PARA LA PROMOCIÓN ECONÓMICA DEL ESTADO DE SONORA, O. P. D. (COPRESON), indicados en el primer párrafo de este informe, al 31 de Diciembre de 2015 y por el año terminado en esa fecha, han sido preparados, en todos los aspectos importantes, de conformidad con las reglas contables que se señalan en la Nota 5 de gestión administrativa, a los estados financieros adjuntos.

Otras cuestiones.

Los estados financieros de la Entidad Gubernamental CONSEJO PARA LA PROMOCIÓN ECONÓMICA DEL ESTADO DE SONORA, O. P. D. (COPRESON), correspondientes al ejercicio terminado al 31 de Diciembre de 2014, fueron auditados por mí, mismos que se presentan para efecto de comparabilidad.

Base de preparación contable y utilización de este informe

Sin que ello tenga efecto en nuestra opinión, llamamos la atención sobre la Nota 5 punto i de gestión administrativa, los estados financieros, en la que se describe la base contable utilizada para la preparación de los estados financieros, los cuales fueron preparados para cumplir con los requerimientos normativos gubernamentales a que está sujeta la entidad y para ser integrados en el reporte de la Cuenta de la Hacienda Pública Estatal, los cuales están presentados en los formatos que para tal efecto fueron establecidos por la Unidad de Contabilidad Gubernamental e Informes sobre la Gestión Pública de la Secretaría de Hacienda y Crédito Público; consecuentemente, éstos pueden no ser adecuados para otra finalidad.

Hermosillo, Sonora, 14 de Marzo de 2016.

C. P. c. OMAR SERGIO OLIVERO GRANILLO, M. A.P.
C. P. 243126
AGAFF 2644.



Sistema Estatal de Evaluación
Estado de Situación Financiera
CONSEJO PARA LA PROMOCION ECONOMICA DE SONORA
Al 31 de Diciembre de 2015
(PESOS)

CPCA-I-01

CUENTA PUBLICA 2015

ACTIVO	2015	2014	PASIVO	2015	2014
Activo Circulante			Pasivo Circulante		
Efectivo y Equivalentes	2,341,840	-4,981,337	Cuentas por Pagar a Corto Plazo	1,574,378	2,756,653
Derechos a Recibir Efectivo o Equivalentes	1,513,974	10,258,964	Documentos por Pagar a Corto Plazo	2,304,634	0
Derechos a Recibir Bienes o Servicios	0	0	Porción a Corto Plazo de la Deuda Pública a Largo Plazo	0	0
Inventarios	0	0	Títulos y Valores a Corto Plazo	0	0
Almacenes	0	0	Pasivos Diferidos a Corto Plazo	0	0
Estimación por Pérdida o Deterioro de Activos Circulantes	0	0	Fondos y Bienes de Terceros en Garantía y/o Administración a Corto Plazo	0	0
Otros Activos Circulantes	0	0	Provisiones a Corto Plazo	0	0
			Otros Pasivos a Corto Plazo	0	0
Total de Activos Circulantes	3,855,814	5,277,627	Total de Pasivos Circulantes	3,879,012	2,756,653
Activo No Circulante			Pasivo No Circulante		
Inversiones Financieras a Largo Plazo	0	0	Cuentas por Pagar a Largo Plazo	0	0
Derechos a Recibir Efectivo o Equivalentes a Largo Plazo	0	0	Documentos por Pagar a Largo Plazo	0	0
Bienes Inmuebles, Infraestructura y Construcciones en Proceso	0	0	Deuda Pública a Largo Plazo	0	0
s Muebles	10,837,972	10,734,535	Pasivos Diferidos a Largo Plazo	0	0
Activos Intangibles	0	0	Fondos y Bienes de Terceros en Garantía y/o en Administración a	0	0
Depreciación, Deterioro y Amortización Acumulada de Bienes	-9,036,128	-2,466	Provisiones a Largo Plazo	0	0
Activos Diferidos	0	0			
Estimación por Pérdida o Deterioro de Activos no Circulantes	0	0			
Otros Activos no Circulantes	0	0			
Total de Activos No Circulantes	1,801,845	10,732,069	Total de Pasivos No Circulantes	0	0
Total de Activos	5,657,659	16,009,696	Total de Pasivo	3,879,012	2,756,653
			Hacienda Pública/Patrimonio		
			Hacienda Pública/Patrimonio Contribuido	1,689,499	10,717,473
			Aportaciones	1,689,499	10,717,473
			Donaciones de Capital	0	0
			Actualización de la Hacienda Pública/Patrimonio	0	0
			Hacienda Pública/Patrimonio Generado	89,148	2,535,571
			Resultados del Ejercicio (Ahorro/ Desahorro)	-2,472,394	-1,843,699
			Resultados de Ejercicios Anteriores	2,561,542	4,379,270
			Revalúos	0	0
			Reservas	0	0
			Rectificaciones de Resultados de Ejercicios Anteriores	0	0
			Exceso o Insuficiencia en la Actualización de la Hacienda Pública/Patrimonio	0	0
			Resultado por Posición Monetaria	0	0
			Resultado por Tenencia de Activos no Monetarios	0	0
			Total Hacienda Pública/Patrimonio	1,778,647	13,253,043
			Total de Pasivo y Hacienda Pública/Patrimonio	5,657,659	16,009,696

Bajo protesta de decir verdad declaramos que los Estados Financieros y sus Notas son razonablemente correctos y responsabilidad del emisor

Francisco A. Villaesusa Nava
Director Administrativo

Enrique Ruiz Sánchez
Director General

Estado de Actividades
CONSEJO PARA LA PROMOCION ECONOMICA DE SONORA
 Del 01 de Enero al 31 de Diciembre 2015
 (PESOS)

CPCA-I-01-A

CUENTA PUBLICA 2015

	<u>2015</u>	<u>2014</u>
INGRESOS Y OTROS BENEFICIOS		
Ingresos de la Gestión:	0	0
Impuestos		
Cuotas y Aportaciones de Seguridad Social		
Contribuciones de Mejoras		
Derechos		
Productos de Tipo Corriente ¹		
Aprovechamientos de Tipo Corriente		
Ingresos por Venta de Bienes y Servicios		
Ingresos no Comprendidos en Fracc de la Ley de Ingresos Causados en Ejercicios Fiscales Anteriores Pendientes de Liquidación o Pago		
Participaciones, Aportaciones, Transferencias, Asignaciones, Subsidios y Otras Ayudas	71,817,691	89,934,897
Participaciones y Aportaciones		
Transferencia, Asignaciones, Subsidios y Otras Ayudas	71,817,691	89,934,897
Otros Ingresos y Beneficios	69,170	135,066
Ingresos Financieros	69,170	135,066
Incremento por Variación de Inventarios		
Disminución del Exceso de Estimaciones por Pérdida o Deterioro u Obsolescencia		
Disminución del Exceso de Provisiones		
Otros Ingresos y Beneficios Varios		
Total de Ingresos y Otros Beneficios	71,886,861	90,069,963
GASTOS Y OTRAS PÉRDIDAS		
Gastos de Funcionamiento	59,135,952	44,480,181
Servicios Personales	19,863,379	20,532,257
Materiales y Suministros	829,347	880,286
Servicios Generales	38,443,226	23,067,638
Transferencia, Asignaciones, Subsidios y Otras Ayudas	15,217,616	47,431,015
Transferencias Internas y Asignaciones al Sector Público		
Transferencias al Resto del Sector Público		
Subsidios y Subvenciones	15,217,616	47,431,015
Ayudas Sociales		
Pensiones y Jubilaciones		
Transferencias a Fideicomisos, Mandatos y Contratos Análogos		
Transferencias a la Seguridad Social		
Donativos		
Transferencias al Exterior		
Participaciones y Aportaciones	0	0
Participaciones		
Aportaciones		
Convenios		
Intereses, Comisiones y Otros Gastos de la Deuda Pública	0	0
Intereses de la Deuda Pública		
Comisiones de la Deuda Pública		
Gastos de la Deuda Pública		
Costo por Coberturas		
Apoyos Financieros		
Otros Gastos y Pérdidas Extraordinarias	5,688	2,466
Estimaciones, Depreciaciones, Deterioros, Obsolescencia y Amortizaciones	5,688	2,466
Provisiones		
Disminución de Inventarios		
Aumento por Insuficiencia de Estimaciones por Pérdida o Deterioro y Obsolescencia		
Aumento por Insuficiencia de Provisiones		
Otros Gastos		
Inversión Pública	0	0
Inversión Pública no Capitalizable		
Total de Gastos y Otras Pérdidas	74,359,256	91,913,662
Resultados del Ejercicio (Ahorro/Desahorro)	-2,472,394	-1,843,699

¹ No se incluyen: Utilidades e Intereses. Por regla de presentación se revelan como Ingresos Financieros.

Francisco Villaseca Nava
 Director Administrativo

Enrique Ruíz Sanchez
 Director General

Sistema Estatal de Evaluación
Estado de Variación en la Hacienda Pública
CONSEJO PARA LA PROMOCION ECONOMICA DE SONORA
del 01 Enero al 31 de Diciembre de 2015
(PESOS)

CPCA-I-02

CUENTA PUBLICA 2015

Concepto	Hacienda Pública / Patrimonio Contribuido	Hacienda Pública / Patrimonio Generado de Ejercicio Anteriores	Hacienda Pública / Patrimonio Generado del Ejercicio	Ajustes por Cambios de Valor	Total
Rectificaciones de Resultados de Ejercicios Anteriores					
Patrimonio Neto Inicial Ajustado del Ejercicio	10,717,473	0	0	0	10,717,473
Aportaciones	10,717,473	0	0	0	10,717,473
Donaciones de Capital	0	0	0	0	0
Actualización de la Hacienda Pública/Patrimonio	0	0	0	0	0
Variaciones de la Hacienda Pública / Patrimonio Neto del Ejercicio	0	2,535,571	0	0	2,535,571
Resultados del Ejercicio (Ahorro/Desahorro)	0	0	0	0	0
Resultados de Ejercicios Anteriores	0	2,535,571	0	0	2,535,571
Revalúos	0	0	0	0	0
Reservas	0	0	0	0	0
Hacienda Pública / Patrimonio Neto Final del Ejercicio 2014	10,717,473	2,535,571	0	0	13,253,043
Cambios en la Hacienda Pública / Patrimonio Neto del Ejercicio 2015	-9,027,974	0	0	0	-9,027,974
Aportaciones	-9,027,974	0	0	0	-9,027,974
Donaciones de Capital	0	0	0	0	0
Actualización de la Hacienda Pública/Patrimonio	0	0	0	0	0
Variaciones de la Hacienda Pública / Patrimonio Neto del Ejercicio	0	25,971	-2,472,394	0	-2,446,423
Resultados del Ejercicio (Ahorro/Desahorro)	0	0	-2,472,394	0	-2,472,394
Resultados de Ejercicios Anteriores	0	25,971	0	0	25,971
Revalúos	0	0	0	0	0
Reservas	0	0	0	0	0
Saldo Neto en la Hacienda Pública / Patrimonio 2015	1,689,499	2,561,542	-2,472,394	0	1,778,647

Francisco Villaescusa Nava
Director Administrativo

Enrique Ruiz Sanchez
Director General

Sistema Estatal de Evaluación
Estado de Cambios en la Situación Financiera
CONSEJO PARA LA PROMOCION ECONOMICA DE SONORA
Del 01 de Enero al 31 de Diciembre de 2015
(PESOS)

CPCA-I-03

CUENTA PÚBLICA 2015

	Origen (2015 - 2014)	Aplicación
Activo		
Activo Circulante	8,744,990	7,323,177
Efectivo y Equivalentes	0	7,323,177
Derechos a Recibir Efectivo o Equivalentes	8,744,990	0
Derechos a Recibir Bienes o Servicios	0	0
Inventario	0	0
Almacenes	0	0
Estimación por Pérdida o Deterioro de Activos Circulantes	0	0
Otros Activos Circulantes	0	0
Activo No Circulante	9,033,662	103,437
Inversiones Financieras a Largo Plazo	0	0
Derechos a Recibir Efectivo o Equivalentes a Largo Plazo	0	0
Bienes Inmuebles, Infraestructura y Construcciones en Proceso	0	0
Bienes Muebles	0	103,437
Activos Intangibles	0	0
Depreciación, Deterioro y Amortización Acumulada de Bienes	9,033,662	0
Activos Diferidos	0	0
Estimación por Pérdida o Deterioro de Activos no Circulantes	0	0
Otros Activos no Circulantes	0	0
Pasivo	2014-2015	
Pasivo Circulante	2,304,634	1,182,274
Cuentas por Pagar a Corto Plazo	0	1,182,274
Documentos por Pagar a Corto Plazo	2,304,634	0
Porción a Corto Plazo de la Deuda Pública a Largo Plazo	0	0
Títulos y Valores a Corto Plazo	0	0
Pasivos Diferidos a Corto Plazo	0	0
Fondos y Bienes de Terceros en Garantía y/o Administración a Corto Plazo	0	0
Provisiones a Corto Plazo	0	0
Otros Pasivos a Corto Plazo	0	0
Pasivo No Circulante	0	0
Cuentas por Pagar a Largo Plazo	0	0
Documentos por Pagar a Largo Plazo	0	0
Deuda Pública a Largo Plazo	0	0
Pasivos Diferidos a Largo Plazo	0	0
Fondos y Bienes de Terceros en Garantía y/o en Administración a Largo Plazo	0	0
Provisiones a Largo Plazo	0	0
HACIENDA PUBLICA/PATRIMONIO	2014-2015	
Hacienda Pública/Patrimonio Contribuido	0	13,920,819
Aportaciones	0	9,027,974.00
Donaciones de Capital	0	0
Actualización de la Hacienda Pública/Patrimonio	0	0
Hacienda Pública/Patrimonio Generado	0	2,446,423
Resultados del Ejercicio (Ahorro/ Desahorro)	0	628,695
Resultados de Ejercicios Anteriores	0	1,817,728
Revalúos	0	0
Reservas	0	0
Rectificaciones de Resultados de Ejercicios Anteriores	0	0
Excesos o Insuficiencia en la Actualización de la Hacienda Pública/Patrimonio	0	0
Resultado por Posición Monetaria	0	0
Resultado por Tenencia de Activos no Monetarios	0	0

Bajo protesta de decir verdad declaramos que los Estados Financieros y sus notas, son razonablemente correctos y son responsabilidad de emisor

Francisco Villacrusa Nava
Director Administrativo

Enrique Ruiz Sanchez
Director General

Flujo de Efectivo
CONSEJO PARA LA PROMOCION ECONOMICA DE SONORA
 al 31 de Diciembre de 2015
 (PESOS)

CPCA-I-01-B

CUENTA PUBLICA 2015

Concepto	<u>2015</u>	<u>2014</u>
Flujos de Efectivo de las Actividades de Operación		
Origen	71,886,861	90,069,963
Impuestos		
Cuotas y Aportaciones de Seguridad Social		
Contribuciones de mejoras		
Derechos		
Productos de Tipo Corriente		
Aprovechamientos de Tipo Corriente		
Ingresos por Venta de Bienes y Servicios		
Ingresos no Comprendidos en las Fracciones de la Ley de Ingresos Causados en Ejercicios Fiscales Anteriores Pendientes de		
Participaciones y Aportaciones		
Transferencias, Asignaciones y Subsidios y Otras Ayudas	71,817,691	89,934,897
Otros Orígenes de Operación	69,170	135,066
Aplicación	74,359,256	91,913,662
Servicios Personales	19,863,379	20,532,257
Materiales y Suministros	829,347	880,286
Servicios Generales	38,443,226	23,067,638
Transferencias Internas y Asignaciones al Sector Público		
Transferencias al resto del Sector Público		
Subsidios y Subvenciones	15,217,616	47,431,015
Ayudas Sociales		
Pensiones y Jubilaciones		
Transferencias a Fideicomisos, Mandatos y Contratos Análogos		
Transferencias a la Seguridad Social		
Donativos		
Transferencias al Exterior		
Participaciones		
Aportaciones		
Convenios		
Otras Aplicaciones de Operación	5,688	2,466
Flujos Netos de Efectivo por Actividades de Operación	- 2,472,394 -	1,843,699
Flujos de Efectivo de las Actividades de Inversión		
Origen	-	530,750.18
Bienes Inmuebles, Infraestructura y Construcciones en Proceso		
Bienes Muebles	-	530,750
Otros Orígenes de Inversión		
Aplicación	-	-
Bienes Inmuebles, Infraestructura y Construcciones en Proceso		
Bienes Muebles		
Otras Aplicaciones de Inversión		
Flujos Netos de Efectivo por Actividades de Inversión	-	530,750
Flujo de Efectivo de las Actividades de Financiamiento		
Origen	1,509,414	-
Endeudamiento Neto		
Interno		
Externo		
Otros Orígenes de Financiamiento	1,509,414	
Aplicación	458,833	5,622,484
Servicios de la Deuda		
Interno		
Externo		
Otras Aplicaciones de Financiamiento	458,833	5,622,484
Flujos netos de Efectivo por Actividades de Financiamiento	1,050,581 -	5,622,484
Incremento/Disminución Neta en el Efectivo y Equivalentes al Efectivo	- 1,421,813 -	6,935,433
Efectivo y Equivalentes al Efectivo al Inicio del Ejercicio	5,277,627	12,213,060
Efectivo y Equivalentes al Efectivo al final del Ejercicio	3,855,814	5,277,627

Bajo protesta de decir verdad declaramos que los Estados Financieros y sus notas, son razonablemente correctos y son responsabilidad de emisor

Francisco Villacusa Nava
 Director Administrativo

Enrique Ruiz Sanchez
 Director General

Sistema Estatal de Evaluación
Estado Analítico del Activo
CONSEJO PARA LA PROMOCION ECONOMICA DE SONORA
Del 01 de Enero al 31 de Diciembre de 2015
(PESOS)

CPCA-I-06

CUENTA PUBLICA 2015

Concepto	Saldo Inicial 1	Cargos del Periodo 2	Abonos del Periodo 3	Saldo Final 4 (1+2-3)	Variación del Periodo (4-1)
ACTIVO	16,009,696	151,104,432	161,456,469	5,657,659	10,352,037
Activo Circulante	5,277,627	151,000,995	152,422,808	3,855,814	1,421,813
Efectivo y Equivalentes	4,984,077	91,073,172	83,747,255	2,341,840	7,325,917
Derechos a Recibir Efectivo o Equivalentes	10,261,703	59,916,774	68,664,503	1,513,974	8,747,730
Derechos a Recibir Bienes o Servicios	-	11,049	11,049	-	-
Inventarios					
Almacenes					
Estimación por Pérdida o Deterioro de Activos Circulantes					
Otros Activos Circulantes					
Activo No Circulante	10,732,069	103,437	9,033,662	1,801,845	8,930,224
Inversiones Financieras a Largo Plazo					
Derechos a Recibir Efectivo o Equivalentes a Largo Plazo					
Bienes Inmuebles, Infraestructura y Construcciones en Proceso					
Bienes Muebles	10,734,535	103,437	-	10,837,972	103,437
Activos Intangibles					
Depreciación, Deterioro y Amortización Acumulada de Bienes	2,466	-	9,033,662	9,036,128	9,033,662
Activos Diferidos					
Estimación por Pérdida o Deterioro de Activos no Circulantes					
Otros Activos no Circulantes					

Bajo protesta de decir verdad declaramos que los Estados Financieros y sus notas, son razonablemente correctos y son responsabilidad de emisor

Francisco Villalaz Nava
 Director Administrativo

Enrique Ruiz Sanchez
 Director General

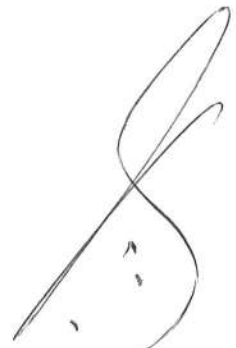

Sistema Estatal de Evaluación
 Estado Analítico de la Deuda y Otros Pasivos
CONSEJO PARA LA PROMOCION ECONOMICA DE SONORA
 Del 01 de Enero al 31 de Diciembre de 2015
 (PESOS)

CPCA-I-07

CUENTA PUBLICA 2015

DENOMINACIÓN DE LAS DEUDAS	MONEDA DE CONTRATACIÓN	INSTITUCIÓN O PAÍS ACREEDOR	SALDO INICIAL DEL PERIODO	SALDO FINAL DEL PERIODO
DEUDA PÚBLICA				
Corto Plazo				
Deuda Interna			-	-
Instituciones de Crédito				
Títulos y Valores				
Arrendamientos Financieros				
Deuda Externa			-	-
Organismos Financieros Internacionales				
Deuda Bilateral				
Títulos y Valores				
Arrendamientos Financieros				
<i>Subtotal Corto Plazo</i>				
Largo Plazo				
Deuda Interna			-	-
Instituciones de Crédito				
Títulos y Valores				
Arrendamientos Financieros				
Deuda Externa			-	-
Organismos Financieros Internacionales				
Deuda Bilateral				
Títulos y Valores				
Arrendamientos Financieros				
<i>Subtotal Largo Plazo</i>				
Otros Pasivos	Pesos	México	2,756,652.78	3,879,012.13
Total Deuda y Otros Pasivos			2,756,652.78	3,879,012.13

Bajo protesta de decir verdad declaramos que los Estados Financieros y sus notas, son razonablemente correctos y son responsabilidad de emisor

Francisco Villaseca Nava
 Director Administrativo

Enrique Ruiz Sanchez
 Director General

Sistema Estatal de Evaluación
Informe sobre Pasivos Contingentes
CONSEJO PARA LA PROMOCION ECONOMICA DE SONORA
al 31 de diciembre de 2015
(PESOS)

CPCA-I-04

CUENTA PUBLICA 2015

A Corto Plazo

A Mediano Plazo

INFORME SOBRE PASIVOS CONTINGENTES: Este Consejo NO tuvo pasivos por contingencias durante este periodo, y no se tiene conocimiento de alguna eventualidad al respecto.

A Largo Plazo

Bajo protesta de decir verdad declaramos que los Estados Financieros y sus Notas son razonablemente correctos y responsabilidad del emisor

Francisco Villaescusa Nava
Director Administrativo

Enrique Ruiz Sanchez
Director General



CONSEJO PARA LA PROMOCIÓN ECONÓMICA DE SONORA

CUENTA PÚBLICA 2015

Al 31 de Diciembre de 2015

NOTAS A LOS ESTADOS FINANCIEROS

Con el propósito de dar cumplimiento a los artículos 46 y 49 de la Ley General de Contabilidad Gubernamental, los entes públicos deberán acompañar notas a los estados financieros cuyos rubros así lo requieran teniendo presente los postulados de revelación suficiente e importancia relativa con la finalidad, que la información sea de mayor utilidad para los usuarios

A continuación se presentan los tres tipos de notas que acompañan a los estados, a saber:

- a. Notas de desglose;
- b. Notas de memoria (cuentas de orden), y
- c. Notas de gestión administrativa

a) NOTAS DE DESGLOSE

I) NOTAS AL ESTADO DE SITUACIÓN FINANCIERA

Activo

EFFECTIVO Y EQUIVALENTES

Este rubro se integra de la siguiente manera al 31 de Diciembre 2015:

Integración	2015
Caja	0.00
Bancos	2,008,890.75
Inversiones	193,706.38
Depósitos en Garantía	139,243.00
TOTAL	2,341,840.13

El saldo que se refleja en la cuenta de Efectivo y Equivalentes corresponde principalmente.

BANCOS	SALDO	RECURSOS
HSBC-4033773912 NOMINA	76,001.00	ESTATAL
HSBC-4017274010	243,556.39	ESTATAL
CI BANCO 6121113	1,689,333.36	ESTATAL
TOTAL	2,008,890.75	

INVERSIONES TEMPORALES	SALDO
Inversión Temporal de Fondo (Intercam)	193,706.38
TOTAL	193,706.38

DEPOSITOS EN GARANTIA	SALDO
Depósito de fondos de terceros en garantía	139,243.00
TOTAL	139,243.00

Este saldo se compone de Depósitos en Garantía por concepto de arrendamiento de bienes inmueble de oficinas Copreson Hermosillo.

47

CONSEJO PARA LA PROMOCIÓN ECONÓMICA DE SONORA

Al 31 de Diciembre de 2015

CUENTA PÚBLICA 2015

DERECHOS A RECIBIR EFECTIVO Y EQUIVALENTES Y BIENES O SERVICIOS A RECIBIR

DERECHOS A RECIBIR EFECTIVO O EQUIVALENTES 1,513,973.64

a) El saldo de cuentas por Cobrar a Corto Plazo se compone de las siguientes cuentas: 1,513,973.64

Integración	2015
Cuentas por cobrar	1,509,413.98
Ingresos por recuperar	4,559.66
TOTAL	1,513,973.64

Cuentas por cobrar está integrado por:

• Remanentes de pendientes de pago correspondientes a Cuotas y aportaciones ISSSTESON de los periodos de Julio a diciembre del 2015 por \$ 1,509,413.98

Ingresos por recuperar se compone por el Subsidio para el Empleo del mes de diciembre, el cual se liquida en el siguiente periodo, según lo indican los pagos provisionales a la Federación.

b) El saldo de la cuenta Deudores Diversos por Cobrar a Corto es: 0.00

DERECHOS A RECIBIR BIENES O SERVICIOS 0.00

ANTICIPO A PROVEEDORES

Este Consejo no mantiene saldo en esta partida.

BIENES MUEBLES, INMUEBLES E INTANGIBLES: \$ 10,837,972.43

BIENES INMUEBLES 0.00

Este Consejo no cuenta con Bienes inmuebles.

BIENES MUEBLES

10,837,972.43

Mobiliario y Equipo de Administración	3,669,282.08
Equipo de cómputo u de Tecnología de la Información.	2,895,485.43
Vehículos y Equipo de transporte	3,185,746.25
Equipo electrónico y refrigeración	266,070.92
Equipo y herramientas	821,387.75

Bienes Intangibles (Software) 0.00

Estimaciones y Deterioros 0.00

Depreciación, Deterioro y Amortización Acumulada de Bienes - 9,036,127.56
\$ 1,801,844.87

CONSEJO PARA LA PROMOCIÓN ECONÓMICA DE SONORA

CUENTA PÚBLICA 2015

Al 31 de Diciembre de 2015

Pasivos	
CUENTAS POR PAGAR A CORTO PLAZO	
a) El saldo de cuentas por pagar a corto plazo se compone de las siguientes cuentas:	\$1,574,378.45
Servicios Personales por pagar a corto plazo	\$1,509,413.98
Remanentes de pendientes de pago correspondientes a Cuotas y aportaciones ISSSTESON de los periodos de Julio a diciembre del 2015 por \$ 1,509,413.98	
Contribuciones por Pagar:	\$ 64,964.47
Impuestos por pagar es lo correspondiente al mes de diciembre el cual se liquida dentro del siguiente mes, y se realiza mediante el esquema de pago referenciado.	
Fondos de Previsión:	0.00
Acreedores Diversos:	0.00
Fondos Ajenos:	0.00
Otros Fondos	0.00
Total Cuentas Por Pagar a Corto Plazo	1,574,378.45

DOCUMENTOS POR PAGAR A CORTO PLAZO

Otros documentos por pagar a corto plazo	\$ 2,304,633.68
Este Importe corresponde a facturas pendientes de pago a proveedores por compromisos adquiridos durante este ejercicio por un total de \$ 2,277,796.00; así como recibos de servicios de Telefonía y Energía eléctrica de las oficinas del consejo, mismos que se registra el pasivo y serán liquidados en el siguiente periodo.	
Imagen Soluciones Integrales, S.A. de C.V.	1,250,000.00
Televisora de Mexicali, S.A. de C.V.	497,034.00
Televisora del Yaqui, S.A. de C.V.	530,762.00
Comisión Federal de Electricidad	3,102.00
Teléfonos de México, S.A.B. de C.V.	23,735.68
	2,304,633.68

II) NOTAS AL ESTADO DE ACTIVIDADES

Ingresos de Gestión	71,886,861.46
Subsidios y Subvenciones *	59,505,191.28
Transferencia, Asignaciones, Subsidios y Otras Ayudas	12,312,500.00
Ingresos Financieros	69,170.18
Otros Ingresos y Beneficios Varios	-
Gastos y Otras Pérdidas	74,359,255.55
Gastos de Funcionamiento	
Servicios Personales	19,863,378.84
Materiales y Suministros	829,346.73
Servicios Generales	38,443,226.23
Transferencia, Asignaciones, Subsidios y Otras Ayudas	
Transferencias Internas y Asignaciones al Sector Público	-
Subsidios y Subvenciones	15,217,616.23
Otros Gastos y Pérdidas Extraordinarias	
Estimaciones, Depreciaciones, Deterioros, Obsolescencia y Amortizaciones	5,687.52

CONSEJO PARA LA PROMOCIÓN ECONÓMICA DE SONORA

CUENTA PÚBLICA 2015

Al 31 de Diciembre de 2015

*Partida de Subsidios y subvenciones pertenece a Subsidios Estatales de Servicios Personales y Gastos de operación, donde se incluyen órdenes de pago por Aportaciones y pensiones al Isssteson las cuales al cierre del ejercicio se encuentran pendientes de pago por lo que se reconocen como cuentas por cobrar.

Transferencias, asignaciones corresponde a Incentivos no fiscales otorgado por medio del consejo durante el ejercicio 2015. Y los Ingresos Financieros son intereses ganados en inversiones a la vista sin riesgo.

III) NOTAS AL ESTADO DE VARIACION EN LA HACIENDA PUBLICA

Disminución del Patrimonio contribuido del ejercicio 2015 por aplicación de depreciación acumulada de bienes muebles; así como variaciones y aplicación de remanente de ejercicios anteriores, quedando un monto en patrimonio Generado de \$ 89,147.96

IV) NOTAS AL ESTADO DE FLUJOS DE EFECTIVO

Efectivo y Equivalentes

Ahorro/Desahorro antes de rubros extraordinarios		-2,472,394.09
Saldo Inicial (Caja y Bancos)		-5,123,319.63
Ingresos		71,886,861.46
Total Ingresos		66,763,541.83
Egresos		74,353,568.03
Variación (Ingreso-Gasto)		-7,590,026.20
Variación en flujo de efectivo		
Más:		
ORIGENES		11,080,155.20
Disminución	Deudores Diversos	5,214.40
Disminución	Cuentas por cobrar	8,744,335.70
Aumento	Recurso Ejercicio Anterior	25,971.42
Aumento	Otros Doctos por pagar	2,304,633.68
Menos:		
APLICACIONES		1,287,531.87
Aumento	Subsidio al empleo	1,820.04
Aumento	AF Mobiliario y Equipo	103,437.20
Disminución	Cuentas por Pagar	1,120,080.87
Disminución	Impuestos por pagar	62,193.76
SALDO INICIAL CAJA Y BANCOS AL 31 DE DICIEMBRE		2,202,597.13

CONSEJO PARA LA PROMOCIÓN ECONÓMICA DE SONORA

CUENTA PÚBLICA 2015

Al 31 de Diciembre de 2015

V) CONCILIACIÓN ENTRE LOS INGRESOS PESUPUESTARIOS Y CONTABLES, ASÍ COMO ENTRE LOS EGRESOS PRESUPUESTARIOS Y LOS GASTOS CONTABLES

1) Estado del Ejercicio del Presupuesto

1. Total de Egresos Presupuestarios		74,353,568.03
(MENOS)		
2. Egresos Presupuestarios no contables		\$ -
Mobiliario y equipo de administración	0.00	
Mobiliario y equipo educacional y recreativo	0.00	
Equipo e instrumental médico y de laboratorio	0.00	
Vehículos y equipo de transporte	0.00	
Equipo de defensa y seguridad	0.00	
Maquinaria, otros equipos y herramientas	0.00	
Archivos biológicos	0.00	
Bienes inmuebles	0.00	
Activos intangibles	0.00	
Obra pública en bienes propios	0.00	
Acciones y participaciones de capital	0.00	
Compra de títulos y valores	0.00	
Inversiones en fideicomisos, mandatos y otros análogos	0.00	
Provisiones para contingencias y otras erogaciones especiales	0.00	
Armonización de la deuda pública	0.00	
Adeudos de ejercicios fiscales anteriores (ADEFAS)	0.00	
Otros Egresos Presupuestales No Contables		
(MAS)		
3. Gastos contables no presupuestarios		\$ 5,687.52
Estimaciones, depreciaciones, deterioros, obsolescencia y amortizaciones	5,687.52	
Provisiones	0.00	
Disminución de inventarios	0.00	
Aumento por insuficiencia de estimaciones por pérdida o deterioro u obsolescencia	0.00	
Aumento por insuficiencia de provisiones	0.00	
Otros gastos	0.00	
Otros Gastos Contables No Presupuestales		0.00
4. Total de Gasto Contable (4= 1 - 2 + 3)		74,359,255.55

UP 

CONSEJO PARA LA PROMOCIÓN ECONÓMICA DE SONORA

CUENTA PÚBLICA 2015

Al 31 de Diciembre de 2015

2) Estado Analítico de Ingresos Presupuestales

1. Ingresos Presupuestarios		71,817,691.28
(MAS)		
2. Ingresos contables no presupuestarios		\$ 69,170.18
Incremento por variación de inventarios	0.00	
Disminución del exceso de estimaciones por pérdida o deterioro u obsolescencia	0.00	
Disminución del exceso de provisiones	0.00	
Otros Ingresos y beneficios varios	69,170.18	
Otros Ingresos contables no presupuestarios	0.00	
(MENOS)		
3. Ingresos presupuestarios no contables		\$ -
Productos de capital	0.00	
Aprovechamientos de capital	0.00	
Ingresos derivados de financiamientos	0.00	
Otros Ingresos presupuestarios no contables	0.00	
4. Ingresos Contables (4= 1 + 2 - 3)		\$ 71,886,861.46

b) NOTAS DE MEMORIA (CUENTAS DE ORDEN)

Cuentas de Orden Presupuestarias:

Presupuestarias:

CUENTAS DE ORDEN PRESUPUESTAL DE LOS INGRESOS

LEY DE INGRESOS ESTIMADA	58,974,240.00
LEY DE INGRESOS POR EJECUTAR	24,640,394.42
MODIFICACIONES A LA LEY DE INGRESOS ESTIMADA	37,483,845.70
LEY DE INGRESOS DEVENGADA	71,817,691.28
LEY DE INGRESOS RECAUDADA	71,817,691.28

CUENTAS DE ORDEN PRESUPUESTAL DE LOS EGRESOS

PRESUPUESTO DE EGRESOS APROBADO	58,974,240.00
PRESUPUESTO DE EGRESOS POR EJERCER	22,104,517.67
PRESUPUESTO DE EGRESOS MODIFICADO	37,483,845.70
PRESUPUESTO DE EGRESOS COMPROMETIDO	74,353,568.03
PRESUPUESTO DE EGRESOS DEVENGADO	74,353,568.03
PRESUPUESTO DE EGRESOS EJERCIDO	74,353,568.03
PRESUPUESTO DE EGRESOS PAGADO	74,353,568.03

CONSEJO PARA LA PROMOCIÓN ECONÓMICA DE SONORA

CUENTA PÚBLICA 2015

Al 31 de Diciembre de 2015

C) NOTAS DE GESTIÓN ADMINISTRATIVA

1) Introducción

El objetivo fundamental de la elaboración de los Estados Financieros es reflejar la correcta aplicación de los egresos, para la toma de decisión financiera y presupuestal, así como la presentación de datos y cifras al Órgano de Gobierno.

2) Panorama Económico y Financiero

Se crea el Consejo para la Promoción Económica de Sonora, como un organismo público con personalidad jurídica y patrimonio propios; cuya fuente financiera son ingresos por Subsidios Estatales del 15% del ingreso anual correspondiente al Impuesto Estatal Sobre Remuneraciones al Trabajo Personal obtenido en el ejercicio inmediato anterior a aquel que se presupueste; ejerciendo en forma íntegra y directa su presupuesto, con sujeción a lo dispuesto en la Ley del Presupuesto General de Egresos del Estado de Sonora para el Ejercicio Fiscal correspondiente.

3) Autorización e Historia

Fecha de creación

La Entidad fue creada como un organismo público descentralizado, con personalidad jurídica y patrimonio propio con domicilio en Hermosillo, Sonora, de acuerdo al decreto de fecha de 19 de diciembre 2002 publicado en el número 50 del Boletín Oficial del Estado.

Las principales consideraciones para crear este organismo fueron las de obtener mejores resultados en la actividad de promoción económica del Gobierno del Estado, al definir no solo una estrategia general globalizadora, sino además estrategias específicas y detalladas para cada una de las ramas productivas que se desarrollan en la actualidad y algunas otras que tienen un gran potencial.

La Entidad tiene por objeto promover al Estado de Sonora como polo de atracción de inversiones y posicionar los productos Sonorenses en los mercados nacional e internacional.

La Administración de COPRESON se compone:

- Ø Consejo Estatal
- Ø Dirección General.

Integración del Consejo Estatal:

- Ø Presidente Honorario, que será el Gobernador del Estado.
- Ø Presidente Ejecutivo
- Ø Vocales Gubernamentales
- Ø Vocales del Sector Privado.
- Ø Vocales por los Consejos Regionales.
- Ø Vocales por el Sector Obrero.

El Consejo Estatal es la autoridad superior del Instituto.

La Dirección General de COPRESON estará a cargo de un Director General que será nombrado y removido libremente por el Gobernador del Estado y tendrá, entre otras, las siguientes facultades y obligaciones:

Ø Planear, programar, organizar, dirigir, ejecutar, controlar y evaluar el desarrollo de los programas y acciones, de conformidad con la política que defina el Plan Estatal de Desarrollo.

Dictar las medidas necesarias de mejoramiento administrativo de las unidades que integren al COPRESON, así como de proponer, de acuerdo principales cambios en su estructura.

Para el cumplimiento de su objeto el COPRESON contará con los siguientes Órganos y Unidades Administrativas:

I.- Órganos de Gobierno:

- Ø El Consejo Estatal.
- Ø Los Consejos Regionales.
- Ø El Presidente Ejecutivo.

II.- Unidades Administrativas:

- Ø Director General
- Ø Dirección de Promoción de Inversión
- Ø Unidad de Atención a Inversionistas
- Ø Dirección de Promoción al Comercio Exterior

CONSEJO PARA LA PROMOCIÓN ECONÓMICA DE SONORA

CUENTA PÚBLICA 2015

Al 31 de Diciembre de 2015

- Ø Dirección Administrativa
- Ø Unidad de Control y Evaluación

4) Organización y Objeto Social

a) Objeto social

El Consejo para la Promoción Económica de Sonora tiene por objeto:

- I. Promover la creación de condiciones económicas e infraestructura para atraer al Estado inversiones nacionales y extranjeras, así como para favorecer el crecimiento económico de los sectores y regiones de la Entidad sobre bases de desarrollo equilibrado y sustentable;
- II. Incentivar a la inversión productiva;
- III. Fomentar el aprovechamiento de los recursos y ventajas económicas de la Entidad;
- IV. Impulsar el mejoramiento del marco jurídico estatal que favorezca e impulse el crecimiento económico;
- V. Promover el desarrollo de la investigación científica y tecnológica que favorezca tanto el fortalecimiento económico y social, como la productividad; y
- VI. Vincular a las instituciones educativas con los sectores productivos para la formación de una fuerza laboral acorde a las demandas y requerimientos de las empresas.

b) Principal Actividad

COPRESON tendrá las siguientes atribuciones:

- I. Coordinar la vinculación de la comunidad sonorense y su gobierno para la realización y promoción de las actividades económicas de la Entidad;
- II. Velar por la permanencia de las políticas económicas requeridas para el desarrollo integral del Estado;
- III. Procurar que las empresas sonorenses generen anualmente un número de empleos permanentes igual o superior al incremento que afecte a la población económicamente activa durante el mismo período;
- IV. Proponer ante los niveles y las instancias apropiadas las políticas de planeación y promoción económicas que se consideren necesarias para el crecimiento integral y sostenido del Estado;
- V. Cuidar que el crecimiento económico genere una mejor calidad de vida en todos los estratos de la sociedad sonorense, sin detrimento de sus entornos ecológicos, particularmente el recurso agua, evitando su contaminación y realizando un adecuado aprovechamiento del mismo;
- VI. Identificar y promover proyectos productivos para atraer la inversión nacional y extranjera hacia el Estado;
- VII. Promover la creación de infraestructura necesaria para el crecimiento económico;
- VIII. Promover las ventajas competitivas de las diferentes regiones de la Entidad;
- IX. Formalizar, con el consenso de los responsables de la política económica del Gobierno del Estado y la comunidad empresarial sonorense, una estructura de análisis que permita la generación de planes de corto, mediano y largo plazo, con visión nacional e internacional, para el mejoramiento de la estructura básica de la economía de la Entidad;
- X. Establecer una relación de coordinación y colaboración con las dependencias gubernamentales y las instituciones públicas o privadas relacionadas con la economía estatal;
- XI. Detectar, investigar, revisar y, en su caso, apoyar los proyectos que involucren el crecimiento económico del Estado;
- XII. Gestionar y apoyar el establecimiento en territorio sonorense de empresas locales, nacionales y extranjeras;
- XIII. Procurar coordinar el ejercicio de sus funciones con las políticas económicas de las entidades gubernamentales de la Federación asentadas en el Estado;
- XIV. Diseñar y proponer ante las instancias competentes las estrategias necesarias para optimizar la política estatal de desarrollo económico;
- XV. Promover una efectiva concertación entre los sectores educativo y productivo para obtener una mano de obra calificada y adecuada a la demanda de las empresas;

41

CONSEJO PARA LA PROMOCIÓN ECONÓMICA DE SONORA

CUENTA PÚBLICA 2015

Al 31 de Diciembre de 2015

- XVI. Instrumentar y ejecutar las medidas conducentes para generar y difundir en Sonora una cultura empresarial de primer nivel;
- XVII. Estudiar y proponer ante las instancia gubernamentales competentes las medidas encaminadas al perfeccionamiento y simplificación de los ordenamientos legales relacionados con las actividades productivas y el comercio del Estado, procurando la generación de un marco jurídico que favorezca e impulse el crecimiento económico de Sonora.
- XVIII. Promover la participación del Estado en eventos nacionales e internacionales que permitan difundir las oportunidades de negocios de inversión que ofrece el Estado de Sonora; y
- XIX. Las demás que le señalen esta ley y otras disposiciones.

c) Ejercicio Fiscal

Enero a Diciembre de 2015.

d) Régimen jurídico

Denominación Consejo Para la Promoción Económica de Sonora, está registrado ante la S.H.C.P. como Persona Moral con fines no lucrativos.

Actividad: Regulación y fomento Estatal del Desarrollo Económico.

e) Consideraciones fiscales del ente: revelar el tipo de contribuciones que esté obligado a pagar o retener

- Presentar la declaración y pago provisional mensual de retenciones de Impuestos Sobre la Renta (ISR) por sueldos y salarios.
- Presentar la declaración anual de Impuestos Sobre la Renta ISR, informando sobre los pagos y retenciones de servicios profesionales. (Personas Morales)
- Presentar la declaración anual de Impuestos Sobre la Renta donde se informe sobre las retenciones efectuadas por pago de renta de bienes inmuebles.
- Presentar la declaración anual donde se informe sobre las retenciones de los trabajadores que recibieron sueldos y salarios y trabajadores asimilados a salarios.
- Presentar la declaración y pago provisional mensual de ISR por las retenciones realizadas por servicios profesionales.
- Presentar la declaración y pago provisional mensual de las retenciones de Impuestos Sobre la Renta realizadas por el pago de renta de bienes inmuebles.
- Presentar la declaración informativa anual de subsidio para el empleo.

47 

CONSEJO PARA LA PROMOCIÓN ECONÓMICA DE SONORA

CUENTA PÚBLICA 2015

Al 31 de Diciembre de 2015

f) Estructura organizacional básica

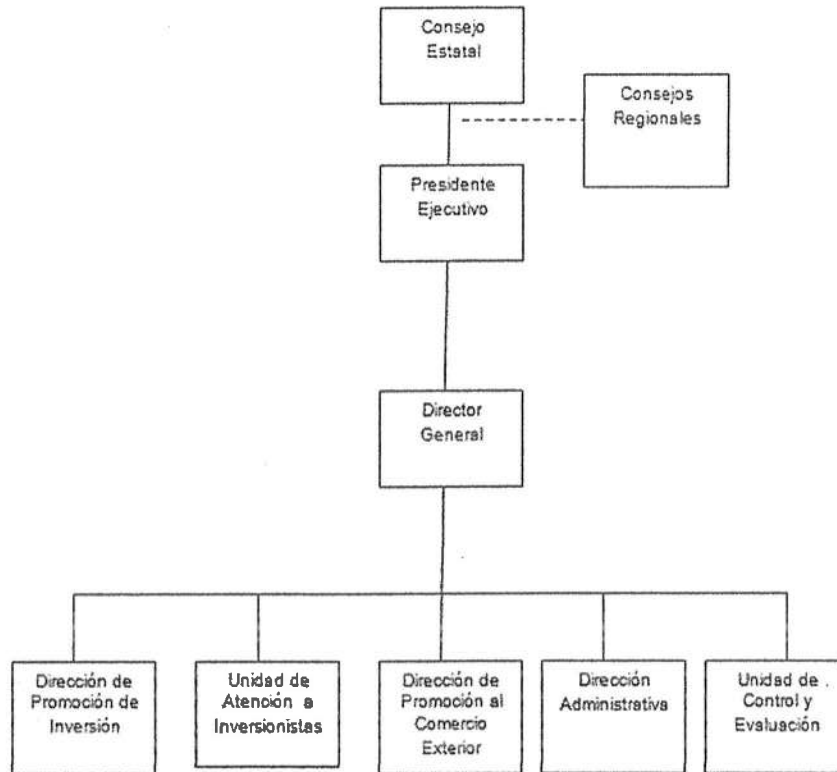

7) Fideicomisos, mandatos y análogos de los cuales es fideicomitente o fideicomisario
o se pertenece a ningún fideicomiso ni como fideicomitente o fideicomisario.

5) Bases de Preparación de los Estados Financieros

- i. Se ha observado el cumplimiento a la normatividad vigente emitida por el CONAC para la preparación y emisión de los estados financieros contables-presupuestales.
 - ii. La normatividad aplicada para el reconocimiento, valuación y revelación de los diferentes rubros de la información financiera, así como las bases de medición utilizadas para la elaboración de los estados financieros; por ejemplo: costo histórico, valor de realización, valor razonable, valor de recuperación o cualquier otro método empleado y los criterios de aplicación de los mismos.
 - iii. Postulados básicos de contabilidad. Las bases de preparación de los Estados Financieros del Consejo para la Promoción Económica de Sonora, aplican los Postulados Básicos de Sustancia Económica, Entes Públicos, Existencia Permanente, Revelación Suficiente, Importancia Relativa, Registro e Integración presupuestaria, Devengo Contable, Valuación, Dualidad Económica y Consistencia.
 - iv. Normatividad supletoria. En caso de emplear varios grupos de normatividades (normatividades supletorias), deberá realizar la justificación razonable correspondiente.
2. No aplica para este Consejo.

Handwritten signature and a circular stamp with illegible text.

CONSEJO PARA LA PROMOCIÓN ECONÓMICA DE SONORA

CUENTA PÚBLICA 2015

Al 31 de Diciembre de 2015

6) Políticas de Contabilidad significativas

El Copreson cumplió con las leyes y otras disposiciones a las que está sujeto, como lo son:

- * Constitución Política del Estado de Sonora, artículos 2, 150, 152 y 158
- * Ley de adquisiciones, Arrendamientos y Prestación de Servicios. Relacionados con bienes muebles de la Administración Pública Estatal.
- * Ley de Obras Públicas del Estado de Sonora.
- * Contratos celebrados por la entidad vigente durante el ejercicio 2015.
- * Cancelación de cuentas por cobrar y por pagar.

La entidad realiza pólizas de egresos, ingresos, diario y presupuestales, sus registros contables son manejados a través del sistema de contabilidad SACG;

Se cuenta con un catálogo de cuentas que ha sido autorizado por la Secretaría de Hacienda del Estado de Sonora y que cumple con establecido por la Ley General de Contabilidad Gubernamental (LGCG) y el Consejo Nacional de Armonización Contable (CONAC).

En la Entidad cuenta con un instructivo de políticas de registro y procedimientos contables adecuado para el manejo y presentación de la información financiera.

Postulados básicos de Contabilidad Gubernamental

Clasificador por objeto del gasto
Clasificador por tipo de gasto
Clasificador por rubro de ingresos
Catálogo de cuentas de contabilidad
Momentos contables de los egresos
Momentos contables de los ingresos
Manual de contabilidad gubernamental

Normas de información Financiera Gubernamental emitidas por la UCG de la SHCP

Mediante oficio Circular 309-a-0248/2012, de fecha 14 de septiembre de 2012, la UCG de la SHCP informó a las Dependencias de la Administración Pública Federal y a las Entidades del Sector Paraestatal sobre diversas modificaciones y precisiones que efectuó en el marco contable gubernamental federal como sigue:

a) Después de efectuar diversas modificaciones y actualizaciones en las normas contables que estaban vigentes hasta 2011 para el Sector Paraestatal, se establecieron, como obligatorias a partir del ejercicio 2012 para dicho Sector Paraestatal, seis normas de información Financiera Gubernamental Generales (NIFGG), una norma de información Financiera Gubernamental Específica (NIFGE) y una Norma de Archivo Contable Gubernamental (NACG), Asimismo, se dieron de baja dos Normas Generales de Información Financiera Gubernamental que estaban vigentes hasta 2011. Las normas gubernamentales aplicables a partir del ejercicio 2012 son:

- NIFGG SP 01 Control presupuestario de ingresos y de los gastos
- NIFGG SP 02 Subsidios y transferencias corrientes y de capital en sus diferentes modalidades
- NIFGG SP 03 Estimación de cuentas incobrables
- NIFGG SP 04 Re expresión
- NIFGG SP 05 Obligaciones laborales
- NIFGG SP 06 Arrendamiento financiero
- NIFGE SP 01 Proyecto de infraestructura productiva de largo plazo "PIDIREGAS"
- NACG 01 Disposiciones aplicables al archivo contable gubernamental

CONSEJO PARA LA PROMOCIÓN ECONÓMICA DE SONORA

CUENTA PÚBLICA 2015

Al 31 de Diciembre de 2015

b) Las normas contables Principales Reglas de Registro y Valoración del Patrimonio (Elementos Generales), Reglas Específicas de Registro y Valoración del Patrimonio y Parámetros de estimación de Vida Útil, emitida por el CONAC el 27 de diciembre de 2010, el 13 de diciembre de 2011 y el 15 de agosto de 2012, respectivamente, serán de aplicación obligatoria a partir del 1 de enero de 2013.

c) Se regula que adicionalmente a las disposiciones normativas que establezca la UCG de la SHCP, los entes públicos podrán aplicar de manera supletoria, previa autorización de ésta las Normas de información financiera nacionales e internacionales.

Adicionalmente dicha UCG emitió el oficio circular de fecha 18 de febrero de 2013 denominado "lineamientos específicos para la elaboración de los estados financieros aplicables a las entidades paraestatales federales y la integración de la información contable para efectos de la elaboración de la Cuenta de la Hacienda Pública Federal 2012", en el cual se establecen los términos y los formatos aplicables para la elaboración de los estados financieros para efectos de ser dictaminados por parte de los auditores externos y para la integración de la Cuenta de la Hacienda Pública Federal del año 2012.

1. Inversiones de inmediata realización.

El Consejo en este año no realizó inversiones correspondientes a este rubro.

.. Inmuebles, mobiliario y equipo.

Se registran al costo de adquisición, incluyendo el impuesto al Valor Agregado y la depreciación se realiza en forma lineal en base al porcentaje de depreciación anual y años de vida útil en cumplimiento de los lineamientos de la CONAC y a partir de los bienes adquiridos del ejercicio 2013.

3. Beneficios a Empleados.

Se reconoce al personal que ha prestado sus servicios al Estado, prima de antigüedad así como todas las prestaciones aplicables a los servidores públicos del Estado de Sonora.

4. Control Presupuestal

Se ejerce mediante el sistema contable en base acumulativa y en apego al marco conceptual, postulados básicos, normas y metodologías que establecen los momentos contables clasificadores y manuales de Contabilidad Gubernamental armonizada y de acuerdo con las respectivas matrices de conversión, con las características señaladas en los art. 40 y 41 de la Ley Gubernamental registrando las operaciones presupuestales y contables automáticamente aplicando el nuevo plan de cuentas.

5. Régimen fiscal

El Consejo no es contribuyente del impuesto sobre la renta, teniendo solo la obligación de retener y enterar el impuesto y exigir la documentación que reúna los requisitos fiscales.

6. Nuevos pronunciamientos contables

Diario Oficial de la Federación del día 2 de enero del 2013.

Clasificador por Fuentes de Financiamiento

Este clasificador ordena y presenta los gastos, identificando el origen del financiamiento de dichos gastos a fin de que la operación y registro contable se realice siguiendo la fuente de ingreso, reglas de operación y de registro presupuestal/contable.

Sistema de información y Registro.

En el ejercicio 2014 la entidad emitió sus registros contables a través del sistema CONTPAQi, llevando el control de los momentos contables.

7) Posición en Moneda Extranjera y protección por Riesgo Cambiario

Se informará sobre:

- a) Activos en moneda extranjera.
- b) Pasivos en moneda extranjera.
- c) Posición en moneda extranjera.
- d) Tipo de cambio.
- e) Equivalente en moneda nacional.

Lo anterior por cada tipo de moneda extranjera que se encuentre en los rubros de activo y pasivo.

- Adicionalmente se informará sobre los métodos de protección de riesgo por variaciones en el tipo de cambio.

No se hace ninguna anotación, en virtud de no tener registros de posición en Moneda Extranjera, ni por riesgo cambiario.

41

CONSEJO PARA LA PROMOCIÓN ECONÓMICA DE SONORA

CUENTA PÚBLICA 2015

Al 31 de Diciembre de 2015

8) Reporte Analítico del Activo

a) Vida útil o porcentajes de depreciación, deterioro o amortización utilizados en los diferentes tipos de activos. De acuerdo los Parámetros de Estimación de Vida Útil emitidos por el CONAC en la "Guía de Vida Útil Estimada y Porcentajes de Depreciación".

Cuenta	Concepto	Años de Vida Útil	Depreciación Anual
1.2.4	Buenes Muebles		
1.2.4.1	Mobiliario y Equipo de Administración		
1.2.4.1.1	Muebles de Oficina y Estantería	10	10%
1.2.4.1.3	Equipo de Cómputo y Tecnologías de la Información	3	33.33%
1.2.4.4	Equipo de Transporte		
1.2.4.4.1	Automóviles y Equipo Terrestre	5	20%
2.4.6	Maquinaria, Otros Equipos y Herramientas		
1.2.4.6.7	Herramientas y Máquinas-Herramientas	10	10%

Los activos intangibles (software y licencias) se amortizan en base a la vigencia que tienen, para la cual se adquirieron.

b) Cambios en el porcentaje de depreciación o valor residual de los activos.

No se realizaron cambios en los porcentajes de depreciación de valor residual de los activos.

c) Importe de los gastos capitalizados en el ejercicio, tanto financieros como de investigación y desarrollo.

No se realizaron registros por este concepto.

d) Riesgos por tipo de cambio o tipo de interés de las inversiones financieras.

Este Consejo realiza sus Inversiones a la vista sin riesgo.

e) Valor activado en el ejercicio de los bienes construidos por la entidad.

No se realizaron registros por este concepto.

f) Otras circunstancias de carácter significativo que afecten el activo, tales como bienes en garantía, señalados en embargos, litigios, títulos de inversiones entregados en garantías, baja significativa del valor de inversiones financieras, etc.

No se realizaron registros por este concepto.

g) Desmantelamiento de Activos, procedimientos, implicaciones, efectos contables

Se realizaron baja de activos por ser obsoletos para este Consejo, afectando las cuentas de Patrimonio contra Activo Fijo, en apego en la Normatividad aplicable para tal efecto, como se detalla:

- 1.- identificación de desincorporación y enajenación de bienes muebles que se consideran como improductivos u obsoletos.
- 2.- Autorización del Titular del Ente, Órgano de Consejo y Contraloría Estatal, para proceder con dichas bajas de activos fijos.
- 3.- Afectación contable: activo fijo vs. Patrimonio
- 4.- Destrucción de activos fijos.

h) Administración de activos; planeación con el objetivo de que el ente los utilice de manera más efectiva.

No se realizaron registros por este concepto.

Adicionalmente, se deben incluir las explicaciones de las principales variaciones en el activo, en cuadros comparativos como sigue:

a) Inversiones en valores. No aplica.

41 

CONSEJO PARA LA PROMOCIÓN ECONÓMICA DE SONORA

CUENTA PÚBLICA 2015

Al 31 de Diciembre de 2015

b) Patrimonio de organismos descentralizados.

Integración	2015	2014
Patrimonio	1,689,499	10,717,473

c) Inversiones en empresas de participación mayoritaria. No aplica.

d) Inversiones en empresas de participación minoritaria. No aplica.

9) Fideicomisos, Mandatos y Análogos

Se deberá informar:

a) Por ramo o unidad administrativa que los reporta.

No aplica para este Consejo.

b) Enlistar los de mayor monto de disponibilidad, relacionando aquéllos que conforman el 80% de las disponibilidades.

No aplica para este Consejo.

10) Reporte de Recaudación

Se deberá informar:

a) Análisis del comportamiento de la recaudación correspondiente al ente público o cualquier tipo de ingreso, de forma separada los ingresos locales de los federales.

Concepto	2015
Subsidios Estatales	0
Federales	0
Ingresos Totales	0

b) Proyección de la recaudación e ingresos en el mediano plazo.

Concepto	2015
Subsidios Estatales	

11) Información sobre la Deuda y el Reporte Analítico de Deuda

Se informará lo siguiente:

a) Utilizar al menos los siguientes indicadores: deuda respecto al PIB y deuda respecto a la recaudación tomando, como mínimo, un período igual o menor a 5 años.

No aplica para este Consejo.

b) Información de manera agrupada por tipo de valor gubernamental o instrumento financiero en la que se considere intereses, comisiones, tasa, perfil de vencimiento y otros gastos de la deuda.

No aplica para este Consejo.

12) Calificaciones otorgadas

Informar, tanto del ente público como cualquier transacción realizada, que haya sido sujeta a una calificación crediticia.

En este ejercicio no se realizaron transacciones crediticias, por no estar en las atribuciones de este Consejo.

13) Proceso de Mejora

Se informará de:

a) Principales Políticas de Control Interno.

I. Lineamientos de racionalidad, austeridad y disciplina presupuestal.

CONSEJO PARA LA PROMOCIÓN ECONÓMICA DE SONORA

CUENTA PÚBLICA 2015

Al 31 de Diciembre de 2015

- II. Informe de Auditoria de Mantenimiento del Sistema de Gestión de Calidad; Norma NMX-CC-9001-IMNC-2008. (ISO 9000:2008)
- III. Controles en base al Sistema de Información de Acciones de Gobierno del Estado de Sonora.
- IV. Todos aquellos que señale el Reglamento Interno del Consejo.

b) Medidas de desempeño financiero, metas y alcance.

- I. Seguimiento en base al Programa Anual
- II. Conducir sus actividades de acuerdo con los programas aprobados y las políticas que señale el Presidente Ejecutivo o el Director General, para el logro de los objetivos y prioridades establecidos para el COPRESON;
- III. Aplicar y vigilar el cumplimiento, dentro del área de su competencia, de las leyes, reglamentos, decretos, acuerdos, circulares, procedimientos y demás disposiciones relacionadas con los servicios y actividades que se encuentren dentro de la competencia de la respectiva unidad administrativa, tomando las medidas adecuadas para prevenir la violación de las normas y para aplicar, en su caso, las sanciones procedentes;
- IV. Someter a consideración del Director General los proyectos de modernización y desarrollo administrativo de la unidad administrativa correspondiente, para su mejor funcionamiento y despacho de los asuntos a su cargo.

14) Información por Segmentos

Se lleva a cabo la información de segmentos por cada una de las Unidades Administrativas, Proyectos, acciones, capítulo, por partida, en momentos contables y financieros.

15) Eventos posteriores al cierre

16) Partes relacionadas

No existiendo partes relacionadas que pudieran ejercer influencia significativa sobre la toma de decisiones financieras y operativas, se establecen estas notas al 31 de Diciembre de 2015.

17) Responsabilidad Sobre la Presentación de los Estados Financieros

"Bajo protesta de decir verdad declaramos que los Estados Financieros y sus notas, son razonablemente correctos y son responsabilidad del emisor"



Lic. Francisco Antonio Villaescusa Nava
Director Administrativo



Enrique Ruiz Sánchez
Director General

